



**MINISTÉRIO DA SAÚDE**

**ATENÇÃO ESPECIALIZADA À SAÚDE - REDE DE  
ATENÇÃO HOSPITALAR - HOSPITAL GERAL**

**PROPOSTA Nº 070103/2025**

**CONVÊNIO Nº 991577/2025**

**AMPLIAÇÃO DE UNIDADE DE ATENÇÃO ESPECIALIZADA EM  
SAÚDE**

**MAIO/ 2026**



PROJETO: AMPLIAÇÃO DE UNIDADE DE ATENÇÃO ESPECIALIZADA EM SAÚDE  
LOCAL: ZONA URBANA  
PROPOSTA Nº 070103/2025  
CONVÊNIO Nº 991577/2025

## **1.0 – APRESENTAÇÃO**

A Prefeitura Municipal de Jaicós-PI vem apresentar o Projeto Técnico de Engenharia para Execução da obra de, AMPLIAÇÃO DE UNIDADE DE ATENÇÃO ESPECIALIZADA EM SAÚDE, objeto de Convênio firmado com o Ministério do Esporte, conforme dados apresentados a seguir.

- **PROPOSTA Nº:** 070103/2025
- **CONVÊNIO Nº:** 991577/2025
- **FONTE/GESTOR:** OGU/MINISTÉRIO DA SAÚDE
- **PROPONENTE:** PREFEITURA MUNICIPAL DE JAICÓS
- **CONCEDENTE:** MINISTÉRIO DDA SAÚDE
- **OBJETO:** Ampliação da estrutura do Hospital Florisa Silva
- **VALOR DO REPASSE:** R\$ 517.762,00
- **VALOR DA CONTRAPARTIDA:** R\$ 20.196,72
- **INVESTIMENTO:** R\$ 537.958,72

## **2.0 – ASPECTOS GEOGRÁFICOS**

O município está localizado na microrregião do Alto Médio Canindé (figura 2), compreendendo uma área irregular de 889,23 km<sup>2</sup>, tendo como limites ao norte os municípios de Geminiano, Francisco Santos e Campo Grande do Piauí, ao sul Massapé do Piauí e Patos do Piauí, a leste Belém do Piauí e Padre Marcos, e a oeste Itainópolis e Geminiano.

A sede municipal tem as coordenadas geográficas de 07º21'33" de latitude sul e 41º08'16" de longitude oeste de Greenwich e dista cerca de 352 km de Teresina.

## **3.0 – ASPECTOS SOCIOECONÔMICOS**

Os dados socioeconômicos relativos ao município foram obtidos a partir de pesquisa nos *sites* do IBGE ([www.ibge.gov.br](http://www.ibge.gov.br)) e do Governo do Estado do Piauí ([www.pi.gov.br](http://www.pi.gov.br)).

PROJETO: AMPLIAÇÃO DE UNIDADE DE ATENÇÃO ESPECIALIZADA EM SAÚDE  
LOCAL: ZONA URBANA  
PROPOSTA Nº 070103/2025  
CONVÊNIO Nº 991577/2025

O município foi criado pela Decreto nº 03 de 30/12/1889. A população total, segundo o Censo 2000 do IBGE, é de 15.859 habitantes e uma densidade demográfica de 17,8 hab/km<sup>2</sup>, onde 53,5% das pessoas estão na zona rural. Com relação a educação, 56,4% da população acima de 10 anos de idade são alfabetizadas.

A sede do município dispõe de energia elétrica distribuída pela Companhia Energética do Piauí S/A - CEPISA, terminais telefônicos atendidos pela TELEMAR Norte Leste S/A, agência de correios e telégrafos, e escola de ensino fundamental.

A agricultura praticada no município é baseada na produção sazonal de algodão, arroz, feijão, mandioca e milho.

#### **4.0 – ASPECTOS FISIAGRÁFICOS**

As condições climáticas do município de Jaicós (com altitude da sede a 280 m acima do nível do mar) apresentam temperaturas mínimas de 22oC e máximas de 35oC, com clima semi-úmido e quente.

Ocasionalmente, chuvas intensas, com máximas em 24 horas. A precipitação pluviométrica média anual é definida no Regime Equatorial Continental, com isoietas anuais entre 800 a 1.400 mm e trimestres janeiro-fevereiro-março e dezembro-janeiro-fevereiro como os mais chuvosos. Os meses de janeiro, fevereiro e março constituem o trimestre mais úmido (IBGE, 1977).

Os solos da região são provenientes da alteração de arenitos, siltitos, folhelhos e conglomerado.

Compreendem solos litólicos, álicos e distróficos, de textura média, pouco desenvolvidos, rasos a muito rasos, fase pedregosa, com floresta caducifólia e/ou floresta sub-caducifólia/cerrado. Associados ocorrem solos podzólicos vermelho-amarelos, textura média a argilosa, fase pedregosa e não pedregosa, com misturas e transições vegetais, floresta sub-caducifólia/caatinga. Secundariamente, ocorrem areias quartzosas, que compreendem solos arenosos essencialmente quartzosos, profundos, drenados, desprovidos de minerais primários, de baixa fertilidade, com

PROJETO: AMPLIAÇÃO DE UNIDADE DE ATENÇÃO ESPECIALIZADA EM SAÚDE  
LOCAL: ZONA URBANA  
PROPOSTA Nº 070103/2025  
CONVÊNIO Nº 991577/2025

transições vegetais, fase caatinga hiperxerófila e/ou cerrado sub-caducifólio/floresta sub-caducifólia (Jacomine *et al.*, 1986).

As formas de relevo, da região em apreço, compreendem, principalmente, superfícies tabulares reelaboradas (chapadas baixas), relevo plano com partes suavemente onduladas e altitudes variando de 150 a 300 metros; superfícies tabulares cimeiras (chapadas altas), com relevo plano, altitudes entre 400 a 500 metros, com grandes mesas recortadas e superfícies onduladas com relevo movimentado, encostas e prolongamentos residuais de chapadas, desníveis e encostas mais acentuadas de vales, elevações (serras, morros e colinas), com altitudes de 150 a 500 metros (Jacomine *et al.*, 1986).

## **5.0 – JUSTIFICATIVA**

A presente proposta tem como objetivo a ampliação da Unidade de Atenção Especializada em Saúde, visando aprimorar a infraestrutura física existente e proporcionar melhores condições de atendimento à população. A ampliação permitirá a adequação dos espaços destinados aos serviços especializados, garantindo maior conforto, acessibilidade, funcionalidade e segurança para pacientes, acompanhantes e profissionais de saúde, além de possibilitar a ampliação da capacidade de atendimento da unidade.

A execução da obra é fundamental para fortalecer os serviços de saúde ofertados no município, contribuindo para a melhoria da qualidade dos atendimentos especializados e redução da demanda reprimida.

## **6.0 – OBJETIVOS**

Diante da grande importância da presente obra para a população local, tem-se a mesma como principais objetivos:

- Ampliação da estrutura física da Unidade de Atenção Especializada em Saúde, contemplando novos ambientes para atendimento e apoio aos serviços de saúde.
- Melhoria das condições de funcionamento da unidade, proporcionando mais conforto, acessibilidade, segurança e eficiência no atendimento à população.





PROJETO: AMPLIAÇÃO DE UNIDADE DE ATENÇÃO ESPECIALIZADA EM SAÚDE  
LOCAL: ZONA URBANA  
PROPOSTA Nº 070103/2025  
CONVÊNIO Nº 991577/2025

## **7.0 – METAS**

AMPLIAÇÃO DE UNIDADE DE ATENÇÃO ESPECIALIZADA EM SAÚDE, NO MUNICÍPIO DE JAICÓS /PI.

## **8.0 – CUSTOS**

O projeto totaliza R\$ 537.958,72. A Prefeitura Municipal de Jaicós (PI) conta com o repasse do Ministério da Saúde no valor de R\$ 517.762,00 e oferece contrapartida no valor de R\$ 20.196,72 conforme Planilhas orçamentárias em anexo.

Os custos para implantação desta obra no Município de Jaicós (PI) contêm todas as despesas decorrentes de mão-de-obra, encargos sociais, materiais de construção, equipamentos, transportes, fretes, taxas e impostos.

Os custos apresentados estão em conformidade com os preços de referência do SINAPI – Sistema Nacional de Pesquisa de Custos e Índices da Construção Civil considerando os Encargos Sociais sem desoneração e a composição de BDI atendendo o Acórdão Nº 2622/2013 - TCU.

## **9.0 – MEMORIAL DESCRITIVO**

### **9.1 – Representações Gráficas do projeto:**

Planta com indicação da área de intervenção, Planta baixa, cortes e detalhes executivos em anexo.

### **9.2 – Orçamento do Projeto:**

Planilhas orçamentárias e composições detalhadas de custos em anexo.

### **9.3 – Localização da obra:**

A área para implantação do projeto está inserida na zona urbana do município de Jaicós (PI), conforme coordenadas especificadas no projeto em anexo.

### **9.4 – Comprovação do exercício pleno da propriedade do imóvel:**

O local onde será executada a obra é de propriedade do Município de Jaicós (PI) sendo área de domínio público.

PROJETO: AMPLIAÇÃO DE UNIDADE DE ATENÇÃO ESPECIALIZADA EM SAÚDE  
LOCAL: ZONA URBANA  
PROPOSTA Nº 070103/2025  
CONVÊNIO Nº 991577/2025

#### **9.5 – Comprovação dos Custos Apresentados:**

Os custos apresentados são aqueles praticados no mercado e será contratada a firma que apresentar os menores preços e melhores condições de execução das obras.

#### **9.6 – Cronograma Físico-Financeiro:**

Quanto ao Cronograma, ocorrerá o mesmo sendo exigido na licitação e apresentado na Prestação de Contas, estando previsto o prazo de 120 (cento e vinte) dias, para execução da obra propriamente dita.

Em anexo, é apresentado o Cronograma Físico-Financeiro, com os respectivos valores e prazos de execução, compatibilizando com a Planilha detalhada de Custos e Memorial Descritivo.

# ESPECIFICAÇÕES TÉCNICAS

**Projeto: Arquitetônico, Elétrico e Hidrosanitário - Hospital Florista Silva, Jaicós - PI**

## 1. OBJETIVO GERAL

Este Caderno de Especificações Técnicas detalha os materiais, métodos de execução, normas técnicas aplicáveis (ABNT NBRs), controle de qualidade e critérios de aceitação para a obra, complementando os projetos de arquitetura, estruturas, instalações elétricas, hidrossanitárias, muro e garagem. Baseia-se na planilha orçamentária SINAPI (09/2025 - PiauÍ), ORSE (09/2025 - Sergipe) e composições próprias, com BDI de 28,17% (encargos sociais desonerados embutidos nos preços unitários). A execução seguirá regime de empreitada por preço unitário global, fiscalizado pelo responsável técnico, atendendo NBR 15575 (Desempenho), NBR 13752 (Habitações) e exigências da Caixa Econômica Federal para financiamento.

## 2. CONDIÇÕES GERAIS

- Segurança e Saúde: NR-18 (Condições de Trabalho em Construção Civil). Uso obrigatório de EPIs; sinalização; plano de combate a incêndios.
- Qualidade: Materiais certificados (Inmetro/ABNT); testes laboratoriais para concreto (ensaio de compressão a 28 dias); abatimentos por não conformidades.
- Medições: Por metro cúbico, linear ou unitário, conforme planilha. Tolerâncias:  $\pm 2\%$  para volumes; níveis conforme projeto ( $\pm 5\text{mm}$  pisos;  $\pm 10\text{mm}$  paredes).
- Clima: Execução em dias secos; proteção de materiais contra umidade/sol.
- Limpeza: Diária no canteiro; final com remoção de entulhos (item 18.1).

## 3. SERVIÇOS PRELIMINARES (R\$ 48.159,43 – 9,13%)

- 1.1 Locação Convencional (SINAPI 105009): Gabarito de tábuas corridas pontaleadas a cada 1,50m (2 utilizações). Estacas de madeira tratada 10x10cm; picotes de referência; marcações com tinta indelével. Verificação topográfica inicial/final.
- 1.2 Limpeza Mecanizada (SINAPI 98525): Trator de esteiras para remoção de vegetação (troncos <0,20m). Compactação superficial pós-limpeza.
- 1.3 Placa de Obra (COMP-01): Chapa galvanizada 6m<sup>2</sup>, fixada em estrutura metálica 3m altura, pintura epóxi.
- 1.4 Container Escritório (ORSE 4657): 6,20x2,40m com banheiro; piso em compensado; elétrica/hidráulica provisórias.
- 1.5 Administração Local (SAF 003): Equipe gerencial (4 meses); relatórios semanais de avanço/fotos.

## 4. MOVIMENTO DE TERRA (R\$ 6.040,76 – 1,15%)

- Escavações Manuais (SINAPI 93358): Valas para baldrame (14,23m<sup>3</sup>) e pilares (9,72m<sup>3</sup>); profundidade conforme projeto; taludes 45°; rejeito em local designado.
- Preparo Fundo Vala (SINAPI 101618): Camada areia lavada 10cm (4,74m<sup>3</sup> baldrame + 0,07m<sup>3</sup> pilares); compactação 95% Proctor.
- Reaterro/Aterro (SINAPI 93382/94342): Manual com compactador percussão (27,54m<sup>3</sup> reaterro; 12,09m<sup>3</sup> areia); camadas 20cm; umidade ótima.

## 5. INFRAESTRUTURA (R\$ 44.828,64 – 8,50%)

- Lastro Concreto Magro (SINAPI 96619): 5cm espessura (59,3m<sup>2</sup> baldrame + 9,72m<sup>2</sup> sapata); traço 1:8 (cimento/areia); vibrado; cura úmida 7 dias.

- Alvenaria Embasamento (SINAPI 101166): Blocos cerâmicos estruturais 14x19x29cm (6,88m³); argamassa assentamento betoneira (traço 1:0,5:6); juntas 10mm; graute vertical.
- Armação e Concretagem (SINAPI 104918/104919/96555/96556): Aço CA-50 Ø8mm (132,96kg)/ Ø10mm (91,44kg); FCK 30MPa (14,23m³ baldrame + 1,94m³ sapata); formas madeira serrada E=25mm (1 uso, 47,44m² + 12,24m²); bombeamento jerica; slump 10±2cm; adensamento agulha.
- Normas: NBR 6118 (Concreto Armado); NBR 12655 (Materiais).

#### **6. SUPERESTRUTURA (R\$ 27.610,11 – 5,24%)**

- Pilares (SINAPI 92762/103669/92269): Armação CA-50 Ø10mm (266,54kg); FCK 25MPa (3,38m³); formas madeira E=25mm (53,2m²).
- Cintas Amarração (CP.VM.06): Moldadas in loco seção 14x20cm (59,3m linear cada); concreto FCK 20MPa.

#### **7. PISOS (R\$ 18.267,15 – 3,46%)**

- Contrapiso (SINAPI 87642): Argamassa 1:4 (4cm; 74m²); preparo manual; aderido sobre laje; acabamento não reforçado.
- Revestimento Porcelanato (SINAPI 87263): 60x60cm (74m² piso + 8,45m² rodapé); rejunte epóxi; inclinação 1%; juntas 3mm.

#### **8. PAREDES E PAINÉIS (R\$ 30.470,91 – 5,78%)**

- Alvenaria Vedação (SINAPI 103332): Blocos cerâmicos furados 9x14x19cm horizontal (208,22m²); argamassa betoneira; prumada/guia.

#### **9. COBERTURA (R\$ 16.295,28 – 3,09%)**

- Trama Madeira (SINAPI 92541): Ripas/caibros/terças para telha capa-canal (116,37m²).
- Telhamento (SINAPI 94447): Telha cerâmica paulista; 2 águas; pendural/cala.

#### **10. REVESTIMENTOS (R\$ 29.801,42 – 5,65%)**

- Chapisco (SINAPI 87905): Traço 1:3 betoneira 400L (373,52m² fachadas).
- Massa Única/Emboço (SINAPI 104952/87546): Traço 1:2:8 (348,32m² + 50,4m²); E=17,5/10mm; taliscas.
- Porcelanato Banheiro (SINAPI 87263): 60x60cm (50,4m²).

#### **11. ESQUADRIAS (R\$ 20.454,79 – 3,88%)**

- Portas (SINAPI 100691): Veneziana 80x210cm (5un); madeira 3cm; dobradiças/ fechadura.
- Janelas (SINAPI 94573): Alumínio correr 4 folhas 150x120cm (14,4m²); vidros/bandeira/silicone.
- Vergas (SINAPI 93187): Concreto 20cm espessura (33,6m).

#### **12. PINTURA (R\$ 8.085,46 – 1,53%)**

- Selador/Tintas (SINAPI 88485/104642/104639): Acrílico fundo (348,32m² paredes); látex standard/econômica (152,7m² paredes/teto); 2 demãos.
- Textura (SINAPI 95305): Acrílica 1 demão (195,62m²).

#### **13. FORRO (R\$ 4.149,46 – 0,79%)**

- Gesso (SINAPI 96113): Placas comerciais (73,52m²); perfis galvanizados.

#### **14. INSTALAÇÕES ELÉTRICAS (R\$ 10.004,63 – 1,90%)**

- Cabo/Eletrodutos (SINAPI 91927/91925/etc.): Cobre flexível 1,5/2,5/4mm<sup>2</sup> anti-chama; PVC corrugado DN20/25mm; rígido DN20mm.
- Disjuntores/DPS (SINAPI 93653/etc.): DIN 10/16A mono/tri; DPS 40KA.
- Luminárias/Interruptores/Tomadas (SINAPI 103786/etc.): Plafon LED 12/24W; simples 3/1 módulos; tomadas 2P+T 10/20A.
- Aterramento (SINAPI 96986): Haste 3/4" x 3m (3un).
- Normas: NBR 5410.

#### **15. INSTALAÇÕES HIDRÁULICAS (R\$ 7.280,56 – 1,38%)**

- Tubos/Conexões PVC (SINAPI 89402/etc.): DN25/32/40mm ramal/prumada; joelhos 45/90°; tes; buchas PPR.
- Registros/Torneiras (SINAPI 94495/etc.): Gaveta latão 1"/3/4"; torneiras cromo; ducha DECA ou similar.
- Reservatório (SINAPI 102605): Polietileno 500L.
- Normas: NBR 8160 (Sistemas Prediais de Água Fria).

#### **16. INSTALAÇÕES SANITÁRIAS (R\$ 11.138,60 – 2,11%)**

- Tubos/Conexões PVC (SINAPI 89714/etc.): Série normal DN40/50/75/100mm; curvas/joelhos 45/90°; tes/luas.
- Caixas/Sifões (SINAPI 104328/etc.): Sifonada DN150; garrafa/copo; válvulas plásticas.
- Sumidouro (SINAPI 98063): Pré-moldado Ø2,38m x 2,50m h (21,3m<sup>2</sup> infiltração).
- Vaso Sanitário (SINAPI 100878): Sifonado caixa acoplada padrão alto (2un).
- Normas: NBR 7229 (Águas Pluviais); NBR 5687 (Esgoto Sanitário).

#### **17. SERVIÇOS COMPLEMENTARES (R\$ 7.433,13 – 1,41%)**

- Piso Cimentado (SINAPI 101749): Traço 1:3 (4cm; 91,62m<sup>2</sup>); preparo mecânico; acabamento liso.

#### **18. MURO (R\$ 143.883,92 – 27,29%)**

- Aplica-se especificações idênticas às seções 4-16, adaptadas para dimensões do muro (alvenaria 165,47m<sup>2</sup>; chapisco/pintura 1005,47m<sup>2</sup>; pilares/cintas; portão ORSE 1,10x2,30m tubo galvanizado 2½").

#### **19. GARAGEM (R\$ 92.622,98 – 17,57%)**

- Movimento Terra (SINAPI 100575): Regularização motoniveladora (108,63m<sup>2</sup>).
- Pavimentação (ORSE 3212/SINAPI 92396): Colchão areia (32,59m<sup>3</sup>); piso intertravado 20x10x6cm (108,63m<sup>2</sup>).
- Cobertura (COMP.COB.FINK/ORSE): Treliza Fink soldada (2490kg aço); trama aço (124,5m<sup>2</sup>); telha aço/alumínio 0,5mm; colunas A36 e=3/16" (220kg) + chumbamento concreto ciclópico (1,8m<sup>3</sup>).

#### **20. SERVIÇOS FINAIS (R\$ 704,33 – 0,13%)**

- Limpeza Final (COMP.MERC.FRO): Remoção entulhos; lavagem pisos/paredes (144,33m<sup>2</sup>).

Critérios de Recebimento: Inspeção conjunta; as-built; ARTs emitidas. Não conformidades implicam reparo sem custo adicional. Este documento é parte integrante do contrato e orçamento.

Obra  
Dois dormitórios e um necrotério

Bancos  
SINAPI - 02/2026 - Piauí  
ORSE - 02/2026 - Sergipe

B.D.I.  
22,0%

Encargos Sociais  
Não Desonerado

Planilha Orçamentária Resumida

Item		Descrição				Quant.	Total	Peso (%)
1		Serviços Preliminares				1	51.819,10	9,63 %
2		Movimento de Terra				1	6.409,30	1,19 %
3		Infraestrutura				1	45.847,52	8,52 %
4		Superestrutura				1	27.606,23	5,13 %
5		Pisos				1	18.009,58	3,35 %
6		Paredes e Painéis				1	32.957,06	6,13 %
7		Cobertura				1	16.488,47	3,07 %
8		Revestimento				1	30.946,44	5,75 %
9		Esquadrias				1	21.286,71	3,96 %
10		Pintura				1	8.229,19	1,53 %
11		Forro				1	4.335,47	0,81 %
12		Instalações Elétricas				1	10.608,67	1,97 %
13		Instalações Hidráulicas				1	7.130,42	1,33 %
14		Instalações sanitárias				1	11.253,75	2,09 %
15		Serviços Complementares				1	6.448,22	1,20 %
16		Muro				1	147.997,95	27,51 %
17		Garagem				1	89.874,54	16,71 %
18		SERVIÇOS FINAIS				1	710,10	0,13 %

Total sem BDI	440.949,77
Total do BDI	97.008,95
Total Geral	537.958,72

**Obra**  
**Dois dormitórios e um necrotério**

**Bancos**  
**SINAPI - 02/2026 - Piauí**  
**ORSE - 02/2026 - Sergipe**

**B.D.I.**  
**22,0%**

**Encargos Sociais**  
**Não Desonerado**

**Orçamento Sintético**

Item	Código	Banco	Descrição	Und	Quant.	Valor Unit	Valor Unit com BDI	Total	Peso (%)
<b>1</b>			<b>Serviços Preliminares</b>		<b>1</b>			<b>51.819,10</b>	<b>9,63 %</b>
1.1	105009	SINAPI	LOCAÇÃO CONVENCIONAL DE OBRA, UTILIZANDO GABARITO DE TÁBUAS CORRIDAS PONTALETADAS A CADA 1,50M - 2 UTILIZAÇÕES. AF_03/2024	M	50,9	76,47	93,29	4.748,46	0,88 %
1.2	98525	SINAPI	LIMPEZA MECANIZADA DE CAMADA VEGETAL, VEGETAÇÃO E PEQUENAS ÁRVORES (DIÂMETRO DE TRONCO MENOR QUE 0,20 M), COM TRATOR DE ESTEIRAS. AF_03/2024	m²	144,33	0,65	0,79	114,02	0,02 %
1.3	COMP-01	Próprio	PLACA DE OBRA EM CHAPA DE ACO GALVANIZADO	m²	6	505,30	616,47	3.698,82	0,69 %
1.4	4657	ORSE	Locação de container - Escritório com banheiro - 6,20 x 2,40m - Rev 02_02/2022	mês	4	1.600,00	1.952,00	7.808,00	1,45 %
1.5	SAF 003	Próprio	ADMINISTRAÇÃO LOCAL DA OBRA	mês	4	7.264,30	8.862,45	35.449,80	6,59 %
<b>2</b>			<b>Movimento de Terra</b>		<b>1</b>			<b>6.409,30</b>	<b>1,19 %</b>
2.1	93358	SINAPI	ESCAVAÇÃO MANUAL DE VALA. AF_09/2024 (Baldrame)	m³	14,23	93,59	114,18	1.624,78	0,30 %
2.2	93358	SINAPI	ESCAVAÇÃO MANUAL DE VALA. AF_09/2024 (Pilares)	m³	9,72	93,59	114,18	1.109,83	0,21 %
2.3	101618	SINAPI	PREPARO DE FUNDO DE VALA COM LARGURA MENOR QUE 1,5 M, COM CAMADA DE AREIA, LANÇAMENTO MANUAL. AF_08/2020 (Baldrame)	m³	4,74	234,81	286,47	1.357,87	0,25 %
2.4	101618	SINAPI	PREPARO DE FUNDO DE VALA COM LARGURA MENOR QUE 1,5 M, COM CAMADA DE AREIA, LANÇAMENTO MANUAL. AF_08/2020 (Pilares)	m³	0,07	234,81	286,47	20,05	0,00 %
2.5	93382	SINAPI	REATERRO MANUAL DE VALAS, COM COMPACTADOR DE SOLOS DE PERCUSSÃO. AF_08/2023	m³	27,54	27,38	33,40	919,84	0,17 %
2.6	94342	SINAPI	ATERRO MANUAL DE VALAS COM AREIA PARA ATERRO. AF_08/2023	m³	12,09	93,35	113,89	1.376,93	0,26 %
<b>3</b>			<b>Infraestrutura</b>		<b>1</b>			<b>45.847,52</b>	<b>8,52 %</b>
3.1	96619	SINAPI	LASTRO DE CONCRETO MAGRO ESPESSURA DE 5 CM (BALDRAME)	m²	59,3	51,05	62,28	3.693,20	0,69 %
3.2	96619	SINAPI	LASTRO DE CONCRETO MAGRO ESPESSURA DE 5 CM (SAPATA)	m²	9,72	51,05	62,28	605,36	0,11 %

3.3	101166	SINAPI	ALVENARIA DE EMBASAMENTO COM BLOCO ESTRUTURAL DE CERÂMICA, DE 14X19X29CM E ARGAMASSA DE ASSENTAMENTO COM PREPARO EM BETONEIRA. AF_05/2020	m³	6,88	736,86	898,97	6.184,91	1,15 %
3.4	104918	SINAPI	ARMAÇÃO DE SAPATA ISOLADA, VIGA BALDRAME E SAPATA CORRIDA UTILIZANDO AÇO CA-50 DE 8 MM - MONTAGEM. AF_01/2024	KG	132,96	13,36	16,30	2.167,25	0,40 %
3.5	96555	SINAPI	CONCRETAGEM DE BLOCO DE COROAMENTO OU VIGA BALDRAME, FCK 30 MPA, COM USO DE JERICA - LANÇAMENTO, ADENSAMENTO E ACABAMENTO. AF_01/2024	m³	14,23	987,49	1.204,74	17.143,45	3,19 %
3.6	96530	SINAPI	FABRICAÇÃO, MONTAGEM E DESMONTAGEM DE FÔRMA PARA VIGA BALDRAME, EM MADEIRA SERRADA, E=25 MM, 1 UTILIZAÇÃO. AF_01/2024	m²	47,44	160,75	196,12	9.303,93	1,73 %
3.7	104919	SINAPI	ARMAÇÃO DE SAPATA ISOLADA, VIGA BALDRAME E SAPATA CORRIDA UTILIZANDO AÇO CA-50 DE 10 MM - MONTAGEM. AF_01/2024	KG	91,44	11,80	14,40	1.316,74	0,24 %
3.8	96556	SINAPI	CONCRETAGEM DE SAPATA, FCK 30 MPA, COM USO DE JERICA - LANÇAMENTO, ADENSAMENTO E ACABAMENTO. AF_01/2024	m³	1,94	1.155,46	1.409,66	2.734,74	0,51 %
3.9	104925	SINAPI	FABRICAÇÃO, MONTAGEM E DESMONTAGEM DE FÔRMA PARA SAPATA CORRIDA, EM MADEIRA SERRADA, E=25 MM, 1 UTILIZAÇÃO. AF_01/2024	m²	12,24	180,67	220,42	2.697,94	0,50 %
<b>4</b>			<b>Superestrutura</b>		<b>1</b>			<b>27.606,23</b>	<b>5,13 %</b>
4.1	92762	SINAPI	ARMAÇÃO DE PILAR OU VIGA DE ESTRUTURA CONVENCIONAL DE CONCRETO ARMADO UTILIZANDO AÇO CA-50 DE 10,0 MM - MONTAGEM. AF_06/2022	KG	266,54	10,01	12,21	3.254,45	0,61 %
4.2	103669	SINAPI	CONCRETAGEM DE PILARES, FCK = 25 MPA, COM USO DE BALDES - LANÇAMENTO, ADENSAMENTO E ACABAMENTO. AF_02/2022	m³	3,38	1.036,86	1.264,97	4.275,60	0,79 %
4.3	92269	SINAPI	FABRICAÇÃO DE FÔRMA PARA PILARES E ESTRUTURAS SIMILARES, EM MADEIRA SERRADA, E=25 MM. AF_09/2020	m²	53,2	152,17	185,65	9.876,58	1,84 %
4.4	CP.VM.06	Próprio	CINTA DE AMARRAÇÃO DE ALVENARIA MOLDADA IN LOCOEM CONCRETO, SEÇÃO 14X20CM (Intermediária)	M	59,3	70,49	86,00	5.099,80	0,95 %
4.5	CP.VM.06	Próprio	CINTA DE AMARRAÇÃO DE ALVENARIA MOLDADA IN LOCOEM CONCRETO, SEÇÃO 14X20CM (Supeior)	M	59,3	70,49	86,00	5.099,80	0,95 %
<b>5</b>			<b>Pisos</b>		<b>1</b>			<b>18.009,58</b>	<b>3,35 %</b>
5.1	87642	SINAPI	CONTRAPISO EM ARGAMASSA TRAÇO 1:4 (CIMENTO E AREIA), PREPARO MANUAL, APLICADO EM ÁREAS SECAS SOBRE LAJE, ADERIDO, ACABAMENTO NÃO REFORÇADO, ESPESSURA 4CM. AF_07/2021	m²	74	62,54	76,30	5.646,20	1,05 %
5.2	87263	SINAPI	REVESTIMENTO CERÂMICO PARA PISO COM PLACAS TIPO PORCELANATO DE DIMENSÕES 60X60 CM APLICADA EM AMBIENTES DE ÁREA MAIOR QUE 10 M². AF_02/2023_PE	m²	74	122,91	149,95	11.096,30	2,06 %
5.3	87263	SINAPI	REVESTIMENTO CERÂMICO PARA PISO COM PLACAS TIPO PORCELANATO DE DIMENSÕES 60X60 CM APLICADA EM AMBIENTES DE ÁREA MAIOR QUE 10 M². AF_02/2023_PE (Rodapé)	m²	8,45	122,91	149,95	1.267,08	0,24 %



<b>6</b>			<b>Paredes e Painéis</b>		<b>1</b>			<b>32.957,06</b>	<b>6,13 %</b>
6.1	103332	SINAPI	ALVENARIA DE VEDAÇÃO DE BLOCOS CERÂMICOS FURADOS NA HORIZONTAL DE 9X14X19 CM (ESPESSURA 9 CM) E ARGAMASSA DE ASSENTAMENTO COM PREPARO EM BETONEIRA. AF_12/2021	m²	208,22	129,74	158,28	32.957,06	6,13 %
<b>7</b>			<b>Cobertura</b>		<b>1</b>			<b>16.488,47</b>	<b>3,07 %</b>
7.1	92541	SINAPI	TRAMA DE MADEIRA COMPOSTA POR RIPAS, CAIBROS E TERÇAS PARA TELHADOS DE ATÉ 2 ÁGUAS PARA TELHA CERÂMICA CAPA-CANAL, INCLUSO TRANSPORTE VERTICAL. AF_07/2019	m²	116,37	70,78	86,35	10.048,55	1,87 %
7.2	94447	SINAPI	TELHAMENTO COM TELHA CERÂMICA CAPA-CANAL, TIPO PAULISTA, COM ATÉ 2 ÁGUAS, INCLUSO TRANSPORTE VERTICAL. AF_07/2019	m²	116,37	45,36	55,34	6.439,92	1,20 %
<b>8</b>			<b>Revestimento</b>		<b>1</b>			<b>30.946,44</b>	<b>5,75 %</b>
8.1	87905	SINAPI	CHAPISCO APLICADO EM ALVENARIA (COM PRESENÇA DE VÃOS) E ESTRUTURAS DE CONCRETO DE FACHADA, COM COLHER DE PEDREIRO. ARGAMASSA TRAÇO 1:3 COM PREPARO EM BETONEIRA 400L. AF_10/2022	m²	373,52	8,93	10,89	4.067,63	0,76 %
8.2	104952	SINAPI	MASSA ÚNICA, EM ARGAMASSA TRAÇO 1:2:8, PREPARO MANUAL, APLICADA MANUALMENTE EM PAREDES INTERNAS DE AMBIENTES COM ÁREA MAIOR QUE 10M², E = 17,5MM, COM TALISCAS. AF_03/2024	m²	348,32	40,48	49,39	17.203,52	3,20 %
8.3	87546	SINAPI	EMBOÇO, EM ARGAMASSA TRAÇO 1:2:8, PREPARO MANUAL, APLICADO MANUALMENTE EM PAREDES INTERNAS, PARA AMBIENTES COM ÁREA MENOR QUE 5M², E = 10MM, COM TALISCAS. AF_03/2024	m²	50,4	34,44	42,02	2.117,81	0,39 %
8.4	87263	SINAPI	REVESTIMENTO CERÂMICO PARA PISO COM PLACAS TIPO PORCELANATO DE DIMENSÕES 60X60 CM APLICADA EM AMBIENTES DE ÁREA MAIOR QUE 10 M². AF_02/2023_PE (Banheiro)	m²	50,4	122,91	149,95	7.557,48	1,40 %
<b>9</b>			<b>Esquadrias</b>		<b>1</b>			<b>21.286,71</b>	<b>3,96 %</b>
9.1	100691	SINAPI	KIT DE PORTA DE MADEIRA TIPO VENEZIANA, 80X210CM (ESPESSURA DE 3CM), PADRÃO MÉDIO, ITENS INCLUSOS: DOBRADIÇAS, MONTAGEM E INSTALAÇÃO DE BATENTE, FECHADURA COM EXECUÇÃO DO FURO - FORNECIMENTO E INSTALAÇÃO. AF_12/2019	UN	5	1.987,69	2.424,98	12.124,90	2,25 %
9.2	94573	SINAPI	JANELA DE ALUMÍNIO DE CORRER COM 4 FOLHAS PARA VIDROS (VIDROS INCLUSOS), COM BANDEIRA, BATENTE/ REQUADRO 6 A 14 CM, ACABAMENTO COM ACETATO OU BRILHANTE, FIXAÇÃO COM PARAFUSO, SEM GUARNIÇÃO/ ALIZAR, DIMENSÕES 150X120 CM, VEDAÇÃO COM SILICONE, EXCLUSIVE CONTRAMARCO - FORNECIMENTO E INSTALAÇÃO. AF_11/2024	m²	14,4	332,01	405,05	5.832,72	1,08 %

9.3	93187	SINAPI	VERGA MOLDADA IN LOCO EM CONCRETO, ESPESSURA DE *20* CM. AF_03/2024	M	33,6	81,21	99,08	3.329,09	0,62 %
<b>10</b>			<b>Pintura</b>		<b>1</b>			<b>8.229,19</b>	<b>1,53 %</b>
10.1	88485	SINAPI	FUNDO SELADOR ACRÍLICO, APLICAÇÃO MANUAL EM PAREDE, UMA DEMÃO. AF_04/2023	m²	348,32	4,17	5,09	1.772,95	0,33 %
10.2	104642	SINAPI	PINTURA LÁTEX ACRÍLICA STANDARD, APLICAÇÃO MANUAL EM PAREDES, DUAS DEMÃOS. AF_04/2023	m²	152,7	10,98	13,40	2.046,18	0,38 %
10.3	95305	SINAPI	TEXTURA ACRÍLICA, APLICAÇÃO MANUAL EM PAREDE, UMA DEMÃO. AF_04/2023	m²	195,62	13,85	16,90	3.305,98	0,61 %
10.4	104639	SINAPI	PINTURA LÁTEX ACRÍLICA ECONÔMICA, APLICAÇÃO MANUAL EM TETO, DUAS DEMÃOS. AF_04/2023	m²	74	12,23	14,92	1.104,08	0,21 %
<b>11</b>			<b>Forro</b>		<b>1</b>			<b>4.335,47</b>	<b>0,81 %</b>
11.1	96113	SINAPI	FORRO EM PLACAS DE GESSO, PARA AMBIENTES COMERCIAIS. AF_08/2023_PS	m²	73,52	48,34	58,97	4.335,47	0,81 %
<b>12</b>			<b>Instalações Elétricas</b>		<b>1</b>			<b>10.608,67</b>	<b>1,97 %</b>
12.1	91941	SINAPI	CAIXA RETANGULAR 4" X 2" BAIXA (0,30 M DO PISO), PVC, INSTALADA EM PAREDE - FORNECIMENTO E INSTALAÇÃO. AF_03/2023	UN	17	12,00	14,64	248,88	0,05 %
12.2	91937	SINAPI	CAIXA OCTOGONAL 3" X 3", PVC, INSTALADA EM LAJE - FORNECIMENTO E INSTALAÇÃO. AF_03/2023	UN	14	16,23	19,80	277,20	0,05 %
12.3	91927	SINAPI	CABO DE COBRE FLEXÍVEL ISOLADO, 2,5 MM², ANTI-CHAMA 0,6/1,0 KV, PARA CIRCUITOS TERMINAIS - FORNECIMENTO E INSTALAÇÃO. AF_03/2023	M	407	6,00	7,32	2.979,24	0,55 %
12.4	91925	SINAPI	CABO DE COBRE FLEXÍVEL ISOLADO, 1,5 MM², ANTI-CHAMA 0,6/1,0 KV, PARA CIRCUITOS TERMINAIS - FORNECIMENTO E INSTALAÇÃO. AF_03/2023	M	50	4,45	5,43	271,50	0,05 %
12.5	91929	SINAPI	CABO DE COBRE FLEXÍVEL ISOLADO, 4 MM², ANTI-CHAMA 0,6/1,0 KV, PARA CIRCUITOS TERMINAIS - FORNECIMENTO E INSTALAÇÃO. AF_03/2023	M	100	8,87	10,82	1.082,00	0,20 %
12.6	91831	SINAPI	ELETRODUTO FLEXÍVEL CORRUGADO, PVC, DN 20 MM (1/2"), PARA CIRCUITOS TERMINAIS, INSTALADO EM FORRO - FORNECIMENTO E INSTALAÇÃO. AF_03/2023	M	92	17,99	21,95	2.019,40	0,38 %
12.7	91834	SINAPI	ELETRODUTO FLEXÍVEL CORRUGADO, PVC, DN 25 MM (3/4"), PARA CIRCUITOS TERMINAIS, INSTALADO EM FORRO - FORNECIMENTO E INSTALAÇÃO. AF_03/2023	M	5	18,83	22,97	114,85	0,02 %
12.8	95726	SINAPI	ELETRODUTO RÍGIDO SOLDÁVEL, PVC, DN 20 MM (1/2"), APARENTE - FORNECIMENTO E INSTALAÇÃO. AF_10/2022	M	12	17,23	21,02	252,24	0,05 %
12.9	103786	SINAPI	LUMINÁRIA TIPO PLAFON QUADRADA, DE EMBUTIR, COM LED DE 12 W - FORNECIMENTO E INSTALAÇÃO. AF_09/2024	UN	8	44,07	53,77	430,16	0,08 %
12.10	103788	SINAPI	LUMINÁRIA TIPO PLAFON QUADRADA, DE EMBUTIR, COM LED DE 24 W - FORNECIMENTO E INSTALAÇÃO. AF_09/2024	UN	6	54,37	66,33	397,98	0,07 %
12.11	93653	SINAPI	DISJUNTOR MONOPOLAR TIPO DIN, CORRENTE NOMINAL DE 10A - FORNECIMENTO E INSTALAÇÃO. AF_07/2025	UN	7	11,42	13,93	97,51	0,02 %

12.12	93654	SINAPI	DISJUNTOR MONOPOLAR TIPO DIN, CORRENTE NOMINAL DE 16A - FORNECIMENTO E INSTALAÇÃO. AF_07/2025	UN	2	11,42	13,93	27,86	0,01 %
12.13	93668	SINAPI	DISJUNTOR TRIPOLAR TIPO DIN, CORRENTE NOMINAL DE 16A - FORNECIMENTO E INSTALAÇÃO. AF_07/2025	UN	3	67,83	82,75	248,25	0,05 %
12.14	106028	SINAPI	DISPOSITIVO DPS 40KA-175V OU 275V - FORNECIMENTO E INSTALAÇÃO. AF_07/2025	UN	5	72,94	88,99	444,95	0,08 %
12.15	91967	SINAPI	INTERRUPTOR SIMPLES (3 MÓDULOS), 10A/250V, INCLUINDO SUPORTE E PLACA - FORNECIMENTO E INSTALAÇÃO. AF_03/2023	UN	3	67,80	82,72	248,16	0,05 %
12.16	92023	SINAPI	INTERRUPTOR SIMPLES (1 MÓDULO) COM 1 TOMADA DE EMBUTIR 2P+T 10 A, INCLUINDO SUPORTE E PLACA - FORNECIMENTO E INSTALAÇÃO. AF_03/2023	UN	2	56,13	68,48	136,96	0,03 %
12.17	91993	SINAPI	TOMADA ALTA DE EMBUTIR (1 MÓDULO), 2P+T 20 A, INCLUINDO SUPORTE E PLACA - FORNECIMENTO E INSTALAÇÃO. AF_03/2023	UN	2	52,00	63,44	126,88	0,02 %
12.18	92004	SINAPI	TOMADA MÉDIA DE EMBUTIR (2 MÓDULOS), 2P+T 10 A, INCLUINDO SUPORTE E PLACA - FORNECIMENTO E INSTALAÇÃO. AF_03/2023	UN	10	61,97	75,60	756,00	0,14 %
12.19	96986	SINAPI	HASTE DE ATERRAMENTO, DIÂMETRO 3/4", COM 3 METROS - FORNECIMENTO E INSTALAÇÃO. AF_08/2023	UN	3	122,58	149,55	448,65	0,08 %
<b>13</b>			<b>Instalações Hidráulicas</b>		<b>1</b>			<b>7.130,42</b>	<b>1,33 %</b>
13.1	94495	SINAPI	REGISTRO DE GAVETA BRUTO, LATÃO, ROSCÁVEL, 1" - FORNECIMENTO E INSTALAÇÃO. AF_08/2021	UN	6	72,52	88,47	530,82	0,10 %
13.2	89353	SINAPI	REGISTRO DE GAVETA BRUTO, LATÃO, ROSCÁVEL, 3/4" - FORNECIMENTO E INSTALAÇÃO. AF_08/2021	UN	6	46,82	57,12	342,72	0,06 %
13.3	86884	SINAPI	ENGATE FLEXÍVEL EM PLÁSTICO BRANCO, 1/2" X 30CM - FORNECIMENTO E INSTALAÇÃO. AF_01/2020	UN	2	10,75	13,12	26,24	0,00 %
13.4	94704	SINAPI	ADAPTADOR COM FLANGE E ANEL DE VEDAÇÃO, PVC, SOLDÁVEL, DN 32 MM X 1", INSTALADO EM RESERVAÇÃO PREDIAL DE ÁGUA - FORNECIMENTO E INSTALAÇÃO. AF_04/2024	UN	2	26,95	32,88	65,76	0,01 %
13.5	94703	SINAPI	ADAPTADOR COM FLANGE E ANEL DE VEDAÇÃO, PVC, SOLDÁVEL, DN 25 MM X 3/4", INSTALADO EM RESERVAÇÃO PREDIAL DE ÁGUA - FORNECIMENTO E INSTALAÇÃO. AF_04/2024	UN	8	20,18	24,62	196,96	0,04 %
13.6	89553	SINAPI	ADAPTADOR CURTO COM BOLSA E ROSCA PARA REGISTRO, PVC, SOLDÁVEL, DN 32MM X 1, INSTALADO EM PRUMADA DE ÁGUA - FORNECIMENTO E INSTALAÇÃO. AF_06/2022	UN	10	5,95	7,26	72,60	0,01 %
13.7	96704	SINAPI	BUCHA DE REDUÇÃO, PPR, 40 X 25, CLASSE PN 25, INSTALADO EM PRUMADA DE ÁGUA FORNECIMENTO E INSTALAÇÃO . AF_08/2022	UN	2	21,98	26,82	53,64	0,01 %
13.8	105143	SINAPI	LUVA DE REDUÇÃO SOLDÁVEL, PVC, DN 40 MM X 32 MM, INSTALADO EM RESERVAÇÃO PREDIAL DE ÁGUA - FORNECIMENTO E INSTALAÇÃO. AF_04/2024	UN	2	10,28	12,54	25,08	0,00 %
13.9	89363	SINAPI	JOELHO 45 GRAUS, PVC, SOLDÁVEL, DN 25MM, INSTALADO EM RAMAL OU SUB-RAMAL DE ÁGUA - FORNECIMENTO E INSTALAÇÃO. AF_06/2022	UN	2	10,71	13,07	26,14	0,00 %

13.10	89408	SINAPI	JOELHO 90 GRAUS, PVC, SOLDÁVEL, DN 25MM, INSTALADO EM RAMAL DE DISTRIBUIÇÃO DE ÁGUA - FORNECIMENTO E INSTALAÇÃO. AF_06/2022	UN	10	9,07	11,07	110,70	0,02 %
13.11	89413	SINAPI	JOELHO 90 GRAUS, PVC, SOLDÁVEL, DN 32MM, INSTALADO EM RAMAL DE DISTRIBUIÇÃO DE ÁGUA - FORNECIMENTO E INSTALAÇÃO. AF_06/2022	UN	16	12,61	15,38	246,08	0,05 %
13.12	103956	SINAPI	JOELHO DE REDUÇÃO, 90 GRAUS, PVC, SOLDÁVEL, DN 32 MM X 25 MM, INSTALADO EM RAMAL DE DISTRIBUIÇÃO DE ÁGUA - FORNECIMENTO E INSTALAÇÃO. AF_06/2022	UN	4	14,52	17,71	70,84	0,01 %
13.13	90373	SINAPI	JOELHO 90 GRAUS COM BUCHA DE LATÃO, PVC, SOLDÁVEL, DN 25MM, X 1/2 INSTALADO EM RAMAL OU SUB-RAMAL DE ÁGUA - FORNECIMENTO E INSTALAÇÃO. AF_06/2022	UN	6	13,39	16,34	98,04	0,02 %
13.14	89366	SINAPI	JOELHO 90 GRAUS COM BUCHA DE LATÃO, PVC, SOLDÁVEL, DN 25MM, X 3/4 INSTALADO EM RAMAL OU SUB-RAMAL DE ÁGUA - FORNECIMENTO E INSTALAÇÃO. AF_06/2022	UN	2	16,71	20,39	40,78	0,01 %
13.15	89402	SINAPI	TUBO, PVC, SOLDÁVEL, DE 25MM, INSTALADO EM RAMAL DE DISTRIBUIÇÃO DE ÁGUA - FORNECIMENTO E INSTALAÇÃO. AF_06/2022	M	35	12,82	15,64	547,40	0,10 %
13.16	89447	SINAPI	TUBO, PVC, SOLDÁVEL, DE 32MM, INSTALADO EM PRUMADA DE ÁGUA - FORNECIMENTO E INSTALAÇÃO. AF_06/2022	M	25	10,85	13,24	331,00	0,06 %
13.17	89448	SINAPI	TUBO, PVC, SOLDÁVEL, DE 40MM, INSTALADO EM PRUMADA DE ÁGUA - FORNECIMENTO E INSTALAÇÃO. AF_06/2022	M	4	16,58	20,23	80,92	0,02 %
13.18	89395	SINAPI	TE, PVC, SOLDÁVEL, DN 25MM, INSTALADO EM RAMAL OU SUB-RAMAL DE ÁGUA - FORNECIMENTO E INSTALAÇÃO. AF_06/2022	UN	6	13,68	16,69	100,14	0,02 %
13.19	86911	SINAPI	TORNEIRA CROMADA LONGA, DE PAREDE, 1/2" OU 3/4", PARA PIA DE COZINHA, PADRÃO POPULAR - FORNECIMENTO E INSTALAÇÃO. AF_01/2020	UN	2	94,04	114,73	229,46	0,04 %
13.20	86915	SINAPI	TORNEIRA CROMADA DE MESA, 1/2" OU 3/4", PARA LAVATÓRIO, PADRÃO MÉDIO - FORNECIMENTO E INSTALAÇÃO. AF_01/2020	UN	2	152,85	186,48	372,96	0,07 %
13.21	9502	ORSE	Ducha higiênica com registro, linha Link, ref. 1984.C.ACT. LNK, da DECA ou similar	un	2	473,20	577,30	1.154,60	0,21 %
13.22	100878	SINAPI	VASO SANITÁRIO SIFONADO COM CAIXA ACOPLADA, LOUÇA BRANCA - PADRÃO ALTO - FORNECIMENTO E INSTALAÇÃO. AF_01/2020	UN	2	698,93	852,69	1.705,38	0,32 %
13.23	100860	SINAPI	CHUVEIRO ELÉTRICO COMUM CORPO PLÁSTICO, TIPO DUCHA - FORNECIMENTO E INSTALAÇÃO. AF_01/2020	UN	2	146,08	178,22	356,44	0,07 %
13.24	102605	SINAPI	CAIXA D'ÁGUA EM POLIETILENO, 500 LITROS - FORNECIMENTO E INSTALAÇÃO. AF_06/2021	UN	1	283,38	345,72	345,72	0,06 %
<b>14</b>			<b>Instalações sanitárias</b>		<b>1</b>			<b>11.253,75</b>	<b>2,09 %</b>
14.1	9030	ORSE	Caixa de passagem em alvenaria de tijolos maciços esp. = 0,12m, dim. int.= 0,80x0,80x0,40m	un	1	555,93	678,23	678,23	0,13 %
14.2	104328	SINAPI	CAIXA SIFONADA, COM GRELHA QUADRADA, PVC, DN 150 X 150 X 50 MM, JUNTA SOLDÁVEL, FORNECIDA E INSTALADA EM RAMAL DE DESCARGA OU EM RAMAL DE ESGOTO SANITÁRIO. AF_08/2022	UN	4	65,93	80,43	321,72	0,06 %

14.3	86883	SINAPI	SIFÃO DO TIPO FLEXÍVEL EM PVC 1 X 1.1/2 - FORNECIMENTO E INSTALAÇÃO. AF_01/2020	UN	4	11,40	13,91	55,64	0,01 %
14.4	86882	SINAPI	SIFÃO DO TIPO GARRAFA/COPO EM PVC 1.1/4 X 1.1/2" - FORNECIMENTO E INSTALAÇÃO. AF_01/2020	UN	2	21,25	25,93	51,86	0,01 %
14.5	86879	SINAPI	VÁLVULA EM PLÁSTICO 1" PARA PIA, TANQUE OU LAVATÓRIO, COM OU SEM LADRÃO - FORNECIMENTO E INSTALAÇÃO. AF_01/2020	UN	2	8,91	10,87	21,74	0,00 %
14.6	86880	SINAPI	VÁLVULA EM PLÁSTICO CROMADO TIPO AMERICANA 3.1/2" X 1.1/2" SEM ADAPTADOR PARA PIA - FORNECIMENTO E INSTALAÇÃO. AF_01/2020	UN	2	23,86	29,11	58,22	0,01 %
14.7	105157	SINAPI	CURVA PVC 45 GRAUS, SOLDÁVEL, DN 50 MM, INSTALADO EM RESERVAÇÃO PREDIAL DE ÁGUA - FORNECIMENTO E INSTALAÇÃO. AF_04/2024	UN	2	19,85	24,22	48,44	0,01 %
14.8	89728	SINAPI	CURVA CURTA 90 GRAUS, PVC, SERIE NORMAL, ESGOTO PREDIAL, DN 40 MM, JUNTA SOLDÁVEL, FORNECIDO E INSTALADO EM RAMAL DE DESCARGA OU RAMAL DE ESGOTO SANITÁRIO. AF_08/2022	UN	4	13,46	16,42	65,68	0,01 %
14.9	104062	SINAPI	CURVA LONGA, 90 GRAUS, PVC OCRE, JUNTA ELÁSTICA, DN 100 MM, PARA COLETOR PREDIAL DE ESGOTO. AF_06/2022	UN	2	69,67	85,00	170,00	0,03 %
14.10	89726	SINAPI	JOELHO 45 GRAUS, PVC, SERIE NORMAL, ESGOTO PREDIAL, DN 40 MM, JUNTA SOLDÁVEL, FORNECIDO E INSTALADO EM RAMAL DE DESCARGA OU RAMAL DE ESGOTO SANITÁRIO. AF_08/2022	UN	2	10,86	13,25	26,50	0,00 %
14.11	89732	SINAPI	JOELHO 45 GRAUS, PVC, SERIE NORMAL, ESGOTO PREDIAL, DN 50 MM, JUNTA ELÁSTICA, FORNECIDO E INSTALADO EM RAMAL DE DESCARGA OU RAMAL DE ESGOTO SANITÁRIO. AF_08/2022	UN	4	16,67	20,34	81,36	0,02 %
14.12	89801	SINAPI	JOELHO 90 GRAUS, PVC, SERIE NORMAL, ESGOTO PREDIAL, DN 50 MM, JUNTA ELÁSTICA, FORNECIDO E INSTALADO EM PRUMADA DE ESGOTO SANITÁRIO OU VENTILAÇÃO. AF_08/2022	UN	6	10,52	12,83	76,98	0,01 %
14.13	89724	SINAPI	JOELHO 90 GRAUS, PVC, SERIE NORMAL, ESGOTO PREDIAL, DN 40 MM, JUNTA SOLDÁVEL, FORNECIDO E INSTALADO EM RAMAL DE DESCARGA OU RAMAL DE ESGOTO SANITÁRIO. AF_08/2022	UN	4	10,63	12,97	51,88	0,01 %
14.14	89714	SINAPI	TUBO PVC, SERIE NORMAL, ESGOTO PREDIAL, DN 100 MM, FORNECIDO E INSTALADO EM RAMAL DE DESCARGA OU RAMAL DE ESGOTO SANITÁRIO. AF_08/2022	M	30	38,54	47,02	1.410,60	0,26 %
14.15	89711	SINAPI	TUBO PVC, SERIE NORMAL, ESGOTO PREDIAL, DN 40 MM, FORNECIDO E INSTALADO EM RAMAL DE DESCARGA OU RAMAL DE ESGOTO SANITÁRIO. AF_08/2022	M	20	22,02	26,86	537,20	0,10 %
14.16	89712	SINAPI	TUBO PVC, SERIE NORMAL, ESGOTO PREDIAL, DN 50 MM, FORNECIDO E INSTALADO EM RAMAL DE DESCARGA OU RAMAL DE ESGOTO SANITÁRIO. AF_08/2022	M	25	27,68	33,77	844,25	0,16 %
14.17	89713	SINAPI	TUBO PVC, SERIE NORMAL, ESGOTO PREDIAL, DN 75 MM, FORNECIDO E INSTALADO EM RAMAL DE DESCARGA OU RAMAL DE ESGOTO SANITÁRIO. AF_08/2022	M	3	34,42	41,99	125,97	0,02 %

14.18	89796	SINAPI	TE, PVC, SERIE NORMAL, ESGOTO PREDIAL, DN 100 X 100 MM, JUNTA ELÁSTICA, FORNECIDO E INSTALADO EM RAMAL DE DESCARGA OU RAMAL DE ESGOTO SANITÁRIO. AF_08/2022	UN	2	45,51	55,52	111,04	0,02 %
14.19	104352	SINAPI	TE, PVC, SÉRIE NORMAL, ESGOTO PREDIAL, DN 100 X 50 MM, JUNTA ELÁSTICA, FORNECIDO E INSTALADO EM PRUMADA DE ESGOTO SANITÁRIO OU VENTILAÇÃO. AF_08/2022	UN	2	41,32	50,41	100,82	0,02 %
14.20	89825	SINAPI	TE, PVC, SERIE NORMAL, ESGOTO PREDIAL, DN 50 X 50 MM, JUNTA ELÁSTICA, FORNECIDO E INSTALADO EM PRUMADA DE ESGOTO SANITÁRIO OU VENTILAÇÃO. AF_08/2022	UN	12	18,33	22,36	268,32	0,05 %
14.21	104348	SINAPI	TERMINAL DE VENTILAÇÃO, PVC, SÉRIE NORMAL, ESGOTO PREDIAL, DN 50 MM, JUNTA SOLDÁVEL, FORNECIDO E INSTALADO EM PRUMADA DE ESGOTO SANITÁRIO OU VENTILAÇÃO. AF_08/2022	UN	2	10,86	13,25	26,50	0,00 %
14.22	89753	SINAPI	LUVA SIMPLES, PVC, SERIE NORMAL, ESGOTO PREDIAL, DN 50 MM, JUNTA ELÁSTICA, FORNECIDO E INSTALADO EM RAMAL DE DESCARGA OU RAMAL DE ESGOTO SANITÁRIO. AF_08/2022	UN	10	9,50	11,59	115,90	0,02 %
14.23	98063	SINAPI	SUMIDOURO CIRCULAR, EM CONCRETO PRÉ-MOLDADO, DIÂMETRO INTERNO = 2,38 M, ALTURA INTERNA = 2,50 M, ÁREA DE INFILTRAÇÃO: 21,3 M² (PARA 8 CONTRIBUINTES). AF_12/2020	UN	1	4.832,87	5.896,10	5.896,10	1,10 %
14.24	104345	SINAPI	JUNÇÃO DE REDUÇÃO INVERTIDA, PVC, SÉRIE NORMAL, ESGOTO PREDIAL, DN 100 X 50 MM, JUNTA ELÁSTICA, FORNECIDO E INSTALADO EM RAMAL DE DESCARGA OU RAMAL DE ESGOTO SANITÁRIO. AF_08/2022	UN	2	44,59	54,40	108,80	0,02 %
<b>15</b>			<b>Serviços Complementares</b>		<b>1</b>			<b>6.448,22</b>	<b>1,20 %</b>
15.1	101749	SINAPI	PISO CIMENTADO, TRAÇO 1:3 (CIMENTO E AREIA), ACABAMENTO LISO, ESPESSURA 4,0 CM, PREPARO MECÂNICO DA ARGAMASSA. AF_09/2020	m²	91,62	57,69	70,38	6.448,22	1,20 %
<b>16</b>			<b>Muro</b>		<b>1</b>			<b>147.997,95</b>	<b>27,51 %</b>
<b>16.1</b>			<b>Movimentação de terra</b>		<b>1</b>			<b>5.105,85</b>	<b>0,95 %</b>
16.1.1	93358	SINAPI	ESCAVAÇÃO MANUAL DE VALA. AF_09/2024 (Baldrame)	m³	13,44	93,59	114,18	1.534,58	0,29 %
16.1.2	93358	SINAPI	ESCAVAÇÃO MANUAL DE VALA. AF_09/2024 (Sapata)	m³	15,12	93,59	114,18	1.726,40	0,32 %
16.1.3	101618	SINAPI	PREPARO DE FUNDO DE VALA COM LARGURA MENOR QUE 1,5 M, COM CAMADA DE AREIA, LANÇAMENTO MANUAL. AF_08/2020 (Baldrame)	m³	4,48	234,81	286,47	1.283,39	0,24 %
16.1.4	101618	SINAPI	PREPARO DE FUNDO DE VALA COM LARGURA MENOR QUE 1,5 M, COM CAMADA DE AREIA, LANÇAMENTO MANUAL. AF_08/2020 (Sapata)	m³	1,96	234,81	286,47	561,48	0,10 %
<b>16.2</b>			<b>Infraestrutura</b>		<b>1</b>			<b>47.795,68</b>	<b>8,88 %</b>
16.2.1	96619	SINAPI	LASTRO DE CONCRETO MAGRO ESPESSURA DE 5 CM (BALDRAME)	m²	56	51,05	62,28	3.487,68	0,65 %

16.2.2	96619	SINAPI	LASTRO DE CONCRETO MAGRO ESPESSURA DE 5 CM (SAPATA)	m²	13,44	51,05	62,28	837,04	0,16 %
16.2.3	101166	SINAPI	ALVENARIA DE EMBASAMENTO COM BLOCO ESTRUTURAL DE CERÂMICA, DE 14X19X29CM E ARGAMASSA DE ASSENTAMENTO COM PREPARO EM BETONEIRA. AF_05/2020	m³	6,5	736,86	898,97	5.843,31	1,09 %
16.2.4	104918	SINAPI	ARMAÇÃO DE SAPATA ISOLADA, VIGA BALDRAME E SAPATA CORRIDA UTILIZANDO AÇO CA-50 DE 8 MM - MONTAGEM. AF_01/2024	KG	131,75	13,36	16,30	2.147,53	0,40 %
16.2.5	96555	SINAPI	CONCRETAGEM DE BLOCO DE COROAMENTO OU VIGA BALDRAME, FCK 30 MPA, COM USO DE JERICA - LANÇAMENTO, ADENSAMENTO E ACABAMENTO. AF_01/2024	m³	13,44	987,49	1.204,74	16.191,71	3,01 %
16.2.6	96530	SINAPI	FABRICAÇÃO, MONTAGEM E DESMONTAGEM DE FÔRMA PARA VIGA BALDRAME, EM MADEIRA SERRADA, E=25 MM, 1 UTILIZAÇÃO. AF_01/2024	m²	44,8	160,75	196,12	8.786,18	1,63 %
16.2.7	104919	SINAPI	ARMAÇÃO DE SAPATA ISOLADA, VIGA BALDRAME E SAPATA CORRIDA UTILIZANDO AÇO CA-50 DE 10 MM - MONTAGEM. AF_01/2024	KG	142,24	11,80	14,40	2.048,26	0,38 %
16.2.8	96556	SINAPI	CONCRETAGEM DE SAPATA, FCK 30 MPA, COM USO DE JERICA - LANÇAMENTO, ADENSAMENTO E ACABAMENTO. AF_01/2024	m³	3,02	1.155,46	1.409,66	4.257,17	0,79 %
16.2.9	104925	SINAPI	FABRICAÇÃO, MONTAGEM E DESMONTAGEM DE FÔRMA PARA SAPATA CORRIDA, EM MADEIRA SERRADA, E=25 MM, 1 UTILIZAÇÃO. AF_01/2024	m²	19,04	180,67	220,42	4.196,80	0,78 %
<b>16.3</b>			<b>Superestrutura</b>		<b>1</b>			<b>57.531,54</b>	<b>10,70 %</b>
16.3.1	92762	SINAPI	ARMAÇÃO DE PILAR OU VIGA DE ESTRUTURA CONVENCIONAL DE CONCRETO ARMADO UTILIZANDO AÇO CA-50 DE 10,0 MM - MONTAGEM. AF_06/2022 (Pilares)	KG	322,51	10,01	12,21	3.937,85	0,73 %
16.3.2	103669	SINAPI	CONCRETAGEM DE PILARES, FCK = 25 MPA, COM USO DE BALDES - LANÇAMENTO, ADENSAMENTO E ACABAMENTO. AF_02/2022	m³	3,08	1.036,86	1.264,97	3.896,11	0,72 %
16.3.3	92269	SINAPI	FABRICAÇÃO DE FÔRMA PARA PILARES E ESTRUTURAS SIMILARES, EM MADEIRA SERRADA, E=25 MM. AF_09/2020	m²	71,68	152,17	185,65	13.307,39	2,47 %
16.3.4	CP.VM.06	Próprio	CINTA DE AMARRAÇÃO DE ALVENARIA MOLDADA IN LOCO EM CONCRETO, SEÇÃO 14X20CM (Intermediária)	M	59,3	70,49	86,00	5.099,80	0,95 %
16.3.5	CP.VM.06	Próprio	CINTA DE AMARRAÇÃO DE ALVENARIA MOLDADA IN LOCO EM CONCRETO, SEÇÃO 14X20CM (Superior)	M	59,3	70,49	86,00	5.099,80	0,95 %
16.3.6	103332	SINAPI	ALVENARIA DE VEDAÇÃO DE BLOCOS CERÂMICOS FURADOS NA HORIZONTAL DE 9X14X19 CM (ESPESSURA 9 CM) E ARGAMASSA DE ASSENTAMENTO COM PREPARO EM BETONEIRA. AF_12/2021	m²	165,47	129,74	158,28	26.190,59	4,87 %
<b>16.4</b>			<b>Revestimento</b>		<b>1</b>			<b>10.949,57</b>	<b>2,04 %</b>
16.4.1	87905	SINAPI	CHAPISCO APLICADO EM ALVENARIA (COM PRESENÇA DE VÃOS) E ESTRUTURAS DE CONCRETO DE FACHADA, COM COLHER DE PEDREIRO. ARGAMASSA TRAÇO 1:3 COM PREPARO EM BETONEIRA 400L. AF_10/2022	m²	1005,47	8,93	10,89	10.949,57	2,04 %

<b>16.5</b>			<b>Pintura</b>		<b>1</b>			<b>22.110,28</b>	<b>4,11 %</b>
16.5.1	88485	SINAPI	FUNDO SELADOR ACRÍLICO, APLICAÇÃO MANUAL EM PAREDE, UMA DEMÃO. AF_04/2023	m²	1005,47	4,17	5,09	5.117,84	0,95 %
16.5.2	95305	SINAPI	TEXTURA ACRÍLICA, APLICAÇÃO MANUAL EM PAREDE, UMA DEMÃO. AF_04/2023	m²	1005,47	13,85	16,90	16.992,44	3,16 %
<b>16.6</b>			<b>Esquadrias</b>		<b>1</b>			<b>4.505,03</b>	<b>0,84 %</b>
16.6.1	4338	ORSE	Portão em tubo de aço galvanizado de 2 1/2", 1.10 x 2.30m	Un	1	3.692,65	4.505,03	4.505,03	0,84 %
<b>17</b>			<b>Garagem</b>		<b>1</b>			<b>89.874,54</b>	<b>16,71 %</b>
<b>17.1</b>			<b>Movimento de Terra</b>		<b>1</b>			<b>73,87</b>	<b>0,01 %</b>
17.1.1	100575	SINAPI	REGULARIZAÇÃO DE SUPERFÍCIES COM MOTONIVELADORA. AF_09/2024	m²	108,63	0,56	0,68	73,87	0,01 %
<b>17.2</b>			<b>Pavimentação</b>		<b>1</b>			<b>16.323,01</b>	<b>3,03 %</b>
17.2.1	3212	ORSE	Colchão de areia	m³	32,59	131,45	160,37	5.226,46	0,97 %
17.2.2	92396	SINAPI	EXECUÇÃO DE PASSEIO EM PISO INTERTRAVADO, COM BLOCO RETANGULAR COR NATURAL DE 20 X 10 CM, ESPESSURA 6 CM. AF_10/2022	m²	108,63	83,73	102,15	11.096,55	2,06 %



<b>17.3</b>			<b>Cobertura</b>		<b>1</b>			<b>73.477,66</b>	<b>13,66 %</b>
17.3.1	COMP.COB .FINK	Próprio	ESTRUTURA TRELIÇADA DE COBERTURA, TIPO FINK, COM LIGAÇÕES SOLDADAS, INCLUSOS PERFIS METÁLICOS, CHAPAS METÁLICAS, MÃO DE OBRA E TRANSPORTE COM GUINDASTE - FORNECIMENTO E INSTALAÇÃO.	KG	2490	12,79	15,60	38.844,00	7,22 %
17.3.2	92580	SINAPI	TRAMA DE AÇO COMPOSTA POR TERÇAS PARA TELHADOS DE ATÉ 2 ÁGUAS PARA TELHA ONDULADA DE FIBROCIMENTO, METÁLICA, PLÁSTICA OU TERMOACÚSTICA, INCLUSO TRANSPORTE VERTICAL. AF_07/2019	m²	124,5	48,14	58,73	7.311,89	1,36 %
17.3.3	94213	SINAPI	TELHAMENTO COM TELHA DE AÇO/ALUMÍNIO E = 0,5 MM, COM ATÉ 2 ÁGUAS, INCLUSO IÇAMENTO. AF_07/2019	m²	124,5	69,28	84,52	10.522,74	1,96 %
17.3.4	4340	ORSE	Colunas para sustentação de cobertura em chapa metálica de aço carbono ASTM-A36, e=3/16", inclusive 01 demão de primer anti-corrosivo	kg	220	55,85	68,14	14.990,80	2,79 %
17.3.5	5031	ORSE	Chumbamento de Colunas de sustentação	m²	1,8	65,63	80,07	144,13	0,03 %
17.3.6	94	ORSE	Concreto ciclópico	m³	1,8	757,79	924,50	1.664,10	0,31 %
<b>18</b>			<b>SERVIÇOS FINAIS</b>		<b>1</b>			<b>710,10</b>	<b>0,13 %</b>
18.1	COMP. MERC.FRO	Próprio	Limpeza final de obra	m²	144,33	4,03	4,92	710,10	0,13 %

<b>Total sem BDI</b>	<b>440.949,77</b>
<b>Total do BDI</b>	<b>97.008,95</b>
<b>Total Geral</b>	<b>537.958,72</b>

Obra  
Dois dormitórios e um necrotério

Bancos  
SINAPI - 02/2026 - Piauí  
ORSE - 02/2026 - Sergipe

B.D.I.  
22,0%

Encargos Sociais  
Não Desonerado

Planilha Orçamentária Analítica

1			Serviços Preliminares					51.819,00	
1.1	Código	Banco	Descrição	Tipo	Und	Quant.	Valor Unit	Total	
Composição	105009	SINAPI	LOCAÇÃO CONVENCIONAL DE OBRA, UTILIZANDO GABARITO DE TÁBUAS CORRIDAS PONTALETADAS A CADA 1,50M - 2 UTILIZAÇÕES. AF_03/2024	Locação de Obras	M	1,0000000	76,47	76,47	
Composição Auxiliar	88239	SINAPI	AJUDANTE DE CARPINTEIRO COM ENCARGOS COMPLEMENTARES	Livro SINAPI: Cálculos e Parâmetros	H	0,9103000	23,66	21,53	
Composição Auxiliar	91693	SINAPI	SERRA CIRCULAR DE BANCADA COM MOTOR ELÉTRICO POTÊNCIA DE 5HP, COM COIFA PARA DISCO 10" - CHI DIURNO. AF_08/2015	Custos Horários Produtivo e Improdutivo dos Equipamentos	CHI	0,0374000	27,54	1,02	
Composição Auxiliar	88262	SINAPI	CARPINTEIRO DE FORMAS COM ENCARGOS COMPLEMENTARES	Livro SINAPI: Cálculos e Parâmetros	H	0,9103000	28,78	26,19	
Composição Auxiliar	91692	SINAPI	SERRA CIRCULAR DE BANCADA COM MOTOR ELÉTRICO POTÊNCIA DE 5HP, COM COIFA PARA DISCO 10" - CHP DIURNO. AF_08/2015	Custos Horários Produtivo e Improdutivo dos Equipamentos	CHP	0,0093000	29,09	0,27	
Composição Auxiliar	94974	SINAPI	CONCRETO MAGRO PARA LASTRO, TRAÇO 1:4,5:4,5 (EM MASSA SECA DE CIMENTO/ AREIA MÉDIA/ BRITA 1) - PREPARO MANUAL. AF_05/2021	Produção de Concreto	m³	0,0054000	621,29	3,35	
Insumo	00010567	SINAPI	TABUA *2,5 X 23* CM EM PINUS, MISTA OU EQUIVALENTE DA REGIAO - BRUTA	Material	M	0,5500000	11,20	6,16	
Insumo	00007356	SINAPI	TINTA LATEX ACRILICA PREMIUM, COR BRANCO FOSCO	Material	L	0,0256000	29,51	0,75	
Insumo	00004417	SINAPI	SARRAFO NAO APARELHADO *2,5 X 7* CM, EM MACARANDUBA/MASSARANDUBA, ANGELIM, PEROBA-ROSA OU EQUIVALENTE DA REGIAO - BRUTA	Material	M	0,8093000	5,44	4,40	
Insumo	00005068	SINAPI	PREGO DE ACO POLIDO COM CABECA 17 X 21 (2 X 11)	Material	KG	0,1012000	20,34	2,05	
Insumo	00004433	SINAPI	CAIBRO NAO APARELHADO *6 X 6* CM, EM MACARANDUBA/MASSARANDUBA, ANGELIM OU EQUIVALENTE DA REGIAO - BRUTA	Material	M	0,5500000	19,55	10,75	
				MO sem LS =>	37,04	LS =>	0,00	MO com LS =>	37,04
				Valor do BDI =>	16,82			Valor com BDI =>	93,29
						Quant. =>	50,90	Preço Total =>	4.748,46

1.2	Código	Banco	Descrição	Tipo	Und	Quant.	Valor Unit	Total	
Composição	98525	SINAPI	LIMPEZA MECANIZADA DE CAMADA VEGETAL, VEGETAÇÃO E PEQUENAS ÁRVORES (DIÂMETRO DE TRONCO MENOR QUE 0,20 M), COM TRATOR DE ESTEIRAS. AF_03/2024	Supressão Vegetal	m²	1,0000000	0,65	0,65	
Composição Auxiliar	88441	SINAPI	JARDINEIRO COM ENCARGOS COMPLEMENTARES	Livro SINAPI: Cálculos e Parâmetros	H	0,0046000	24,37	0,11	
Composição Auxiliar	89032	SINAPI	TRATOR DE ESTEIRAS, POTÊNCIA 100 HP, PESO OPERACIONAL 9,4 T, COM LÂMINA 2,19 M3 - CHP DIURNO. AF_06/2014	Custos Horários Produtivo e Improdutivo dos Equipamentos	CHP	0,0017000	197,96	0,33	
Composição Auxiliar	89031	SINAPI	TRATOR DE ESTEIRAS, POTÊNCIA 100 HP, PESO OPERACIONAL 9,4 T, COM LÂMINA 2,19 M3 - CHI DIURNO. AF_06/2014	Custos Horários Produtivo e Improdutivo dos Equipamentos	CHI	0,0029000	75,81	0,21	
				MO sem LS =>	0,16	LS =>	0,00	MO com LS =>	0,16
				Valor do BDI =>	0,14			Valor com BDI =>	0,79
						Quant. =>	144,33	Preço Total =>	114,02

1.3	Código	Banco	Descrição	Tipo		Und	Quant.	Valor Unit	Total
Composição	COMP-01	Próprio	PLACA DE OBRA EM CHAPA DE ACO GALVANIZADO	ASTU - ASSENTAMENTO DE TUBOS E PECAS		m²	1,0000000	505,30	505,30
Composição Auxiliar	88316	SINAPI	SERVENTE COM ENCARGOS COMPLEMENTARES	Livro SINAPI: Cálculos e Parâmetros		H	1,0000000	23,66	23,66
Composição Auxiliar	94962	SINAPI	CONCRETO MAGRO PARA LASTRO, TRAÇO 1:4,5:4,5 (EM MASSA SECA DE CIMENTO/ AREIA MÉDIA/ BRITA 1) - PREPARO MECÂNICO COM BETONEIRA 400 L. AF_05/2021	Produção de Concreto		m³	0,0100000	555,81	5,55
Composição Auxiliar	88262	SINAPI	CARPINTEIRO DE FORMAS COM ENCARGOS COMPLEMENTARES	Livro SINAPI: Cálculos e Parâmetros		H	1,0000000	28,78	28,78
Insumo	00004417	SINAPI	SARRAFO NAO APARELHADO *2,5 X 7* CM, EM MACARANDUBA/MASSARANDUBA, ANGELIM, PEROBA-ROSA OU EQUIVALENTE DA REGIAO - BRUTA	Material		M	1,0000000	5,44	5,44
Insumo	00004813	SINAPI	PLACA DE OBRA (PARA CONSTRUCAO CIVIL) EM CHAPA GALVANIZADA *N. 22*, ADESIVADA, DE *2,4 X 1,2* M (SEM POSTES PARA FIXACAO)	Material		m²	1,0000000	400,00	400,00
Insumo	00005075	SINAPI	PREGO DE ACO POLIDO COM CABECA 18 X 30 (2 3/4 X 10)	Material		KG	0,1100000	20,34	2,23
Insumo	00004491	SINAPI	PONTALETE *7,5 X 7,5* CM EM PINUS, MISTA OU EQUIVALENTE DA REGIAO - BRUTA	Material		M	4,0000000	9,91	39,64
				MO sem LS =>	39,02	LS =>	0,00	MO com LS =>	39,02
				Valor do BDI =>	111,17			Valor com BDI =>	616,47
						Quant. =>	6,00	Preço Total =>	3.698,82

1.4	Código	Banco	Descrição	Tipo	Und	Quant.	Valor Unit	Total
Composição	4657	ORSE	Locação de container - Escritório com banheiro - 6,20 x 2,40m - Rev 02_02/2022	Mobilização / Instalações Provisórias / Desmobilização	mês	1,0000000	1.600,00	1.600,00
Item	Código	Banco	Descrição	Tipo	Und	Quant.	Valor Unit	Total
Insumo	4298	ORSE	Aluguel de container - Escritório com banheiro - 6,20 x 2,40m, equipado com Ar condicionado	Serviços	mês	1,0000000	1.600,00	1.600,00

Detalhamento de Cálculo ORSE

Item	Código	Banco	Descrição	Tipo	Und	Quant.	Valor Unit	Total	
Insumo	4298	ORSE	Aluguel de container - Escritório com banheiro - 6,20 x 2,40m, equipado com Ar condicionado	Serviços	mês	1,0000000	1.600,00	1.600,00	
				MO sem LS =>	0,00	LS =>	0,00	MO com LS =>	0,00
				Valor do BDI =>	352,00			Valor com BDI =>	1.952,00
						Quant. =>	4,00	Preço Total =>	7.808,00

1.5	Código	Banco	Descrição	Tipo		Und	Quant.	Valor Unit	Total
Composição	SAF 003	Próprio	ADMINISTRAÇÃO LOCAL DA OBRA	SERP - SERVIÇOS PRELIMINARES		mês	1,00000000	7.264,30	7.264,30
Composição Auxiliar	90779	SINAPI	ENGENHEIRO CIVIL DE OBRA SENIOR COM ENCARGOS COMPLEMENTARES	Livro SINAPI: Cálculos e Parâmetros		H	15,00000000	165,46	2.481,90
Insumo	00004083	SINAPI	ENCARREGADO GERAL DE OBRAS (HORISTA)	Mão de Obra		H	140,00000000	34,16	4.782,40
				MO sem LS =>	7.186,45	LS =>	0,00	MO com LS =>	7.186,45
				Valor do BDI =>	1.598,15			Valor com BDI =>	8.862,45
						Quant. =>	4,00	Preço Total =>	35.449,80

2			Movimento de Terra					6.408,86
2.1	Código	Banco	Descrição	Tipo	Und	Quant.	Valor Unit	Total
Composição	93358	SINAPI	ESCAVAÇÃO MANUAL DE VALA. AF_09/2024 (Baldrame)	Escavação de Valas	m³	1,0000000	93,59	93,59
Composição Auxiliar	88316	SINAPI	SERVENTE COM ENCARGOS COMPLEMENTARES	Livro SINAPI: Cálculos e Parâmetros	H	3,9557667	23,66	93,59
				MO sem LS =>	64,36	LS =>	0,00	MO com LS =>
				Valor do BDI =>	20,59			Valor com BDI =>
						Quant. =>	14,23	Preço Total =>

2.2	Código	Banco	Descrição	Tipo	Und	Quant.	Valor Unit	Total	
Composição	93358	SINAPI	ESCAVAÇÃO MANUAL DE VALA. AF_09/2024 (Pilares)	Escavação de Valas	m³	1,0000000	93,59	93,59	
Composição Auxiliar	88316	SINAPI	SERVENTE COM ENCARGOS COMPLEMENTARES	Livro SINAPI: Cálculos e Parâmetros	H	3,9557667	23,66	93,59	
				MO sem LS =>	64,36	LS =>	0,00	MO com LS =>	64,36
				Valor do BDI =>	20,59			Valor com BDI =>	114,18
						Quant. =>	9,72	Preço Total =>	1.109,83

2.3	Código	Banco	Descrição	Tipo	Und	Quant.	Valor Unit	Total	
Composição	101618	SINAPI	PREPARO DE FUNDO DE VALA COM LARGURA MENOR QUE 1,5 M, COM CAMADA DE AREIA, LANÇAMENTO MANUAL. AF_08/2020 (Baldrame)	Escoramento e Preparo de Fundo de Valas	m³	1,0000000	234,81	234,81	
Composição Auxiliar	88316	SINAPI	SERVENTE COM ENCARGOS COMPLEMENTARES	Livro SINAPI: Cálculos e Parâmetros	H	3,0821290	23,66	72,92	
Composição Auxiliar	88309	SINAPI	PEDREIRO COM ENCARGOS COMPLEMENTARES	Livro SINAPI: Cálculos e Parâmetros	H	1,7843900	29,47	52,58	
Composição Auxiliar	91533	SINAPI	COMPACTADOR DE SOLOS DE PERCUSSÃO (SOQUETE) COM MOTOR A GASOLINA 4 TEMPOS, POTÊNCIA 4 CV - CHP DIURNO. AF_08/2015	Custos Horários Produtivo e Improdutivo dos Equipamentos	CHP	0,1350500	35,68	4,81	
Insumo	00000370	SINAPI	AREIA MEDIA - POSTO JAZIDA/FORNECEDOR (RETIRADO NA JAZIDA, SEM TRANSPORTE)	Material	m³	1,1000000	95,00	104,50	
				MO sem LS =>	92,79	LS =>	0,00	MO com LS =>	92,79
				Valor do BDI =>	51,66			Valor com BDI =>	286,47
						Quant. =>	4,74	Preço Total =>	1.357,87

2.4	Código	Banco	Descrição	Tipo	Und	Quant.	Valor Unit	Total		
Composição	101618	SINAPI	PREPARO DE FUNDO DE VALA COM LARGURA MENOR QUE 1,5 M, COM CAMADA DE AREIA, LANÇAMENTO MANUAL. AF_08/2020 (Pilares)	Escoramento e Preparo de Fundo de Valas	m³	1,0000000	234,81	234,81		
Composição Auxiliar	88316	SINAPI	SERVENTE COM ENCARGOS COMPLEMENTARES	Livro SINAPI: Cálculos e Parâmetros	H	3,0821290	23,66	72,92		
Composição Auxiliar	88309	SINAPI	PEDREIRO COM ENCARGOS COMPLEMENTARES	Livro SINAPI: Cálculos e Parâmetros	H	1,7843900	29,47	52,58		
Composição Auxiliar	91533	SINAPI	COMPACTADOR DE SOLOS DE PERCUSSÃO (SOQUETE) COM MOTOR A GASOLINA 4 TEMPOS, POTÊNCIA 4 CV - CHP DIURNO. AF_08/2015	Custos Horários Produtivo e Improdutivo dos Equipamentos	CHP	0,1350500	35,68	4,81		
Insumo	00000370	SINAPI	AREIA MEDIA - POSTO JAZIDA/FORNECEDOR (RETIRADO NA JAZIDA, SEM TRANSPORTE)	Material	m³	1,1000000	95,00	104,50		
					MO sem LS =>	92,79	LS =>	0,00	MO com LS =>	92,79
					Valor do BDI =>	51,65			Valor com BDI =>	286,46
						Quant. =>	0,07	Preço Total =>		20,05

2.5	Código	Banco	Descrição	Tipo	Und	Quant.	Valor Unit	Total	
Composição	93382	SINAPI	REATERRO MANUAL DE VALAS, COM COMPACTADOR DE SOLOS DE PERCUSSÃO. AF_08/2023	Aterro e Reaterro de Valas	m³	1,0000000	27,38	27,38	
Composição Auxiliar	5901	SINAPI	CAMINHÃO PIPA 10.000 L TRUCADO, PESO BRUTO TOTAL 23.000 KG, CARGA ÚTIL MÁXIMA 15.935 KG, DISTÂNCIA ENTRE EIXOS 4,8 M, POTÊNCIA 230 CV, INCLUSIVE TANQUE DE AÇO PARA TRANSPORTE DE ÁGUA - CHP DIURNO. AF_06/2014	Custos Horários Produtivo e Improdutivo dos Equipamentos	CHP	0,0054000	320,42	1,73	
Composição Auxiliar	5903	SINAPI	CAMINHÃO PIPA 10.000 L TRUCADO, PESO BRUTO TOTAL 23.000 KG, CARGA ÚTIL MÁXIMA 15.935 KG, DISTÂNCIA ENTRE EIXOS 4,8 M, POTÊNCIA 230 CV, INCLUSIVE TANQUE DE AÇO PARA TRANSPORTE DE ÁGUA - CHI DIURNO. AF_06/2014	Custos Horários Produtivo e Improdutivo dos Equipamentos	CHI	0,0006000	74,81	0,04	
Composição Auxiliar	88316	SINAPI	SERVENTE COM ENCARGOS COMPLEMENTARES	Livro SINAPI: Cálculos e Parâmetros	H	0,7866000	23,66	18,61	
Composição Auxiliar	91533	SINAPI	COMPACTADOR DE SOLOS DE PERCUSSÃO (SOQUETE) COM MOTOR A GASOLINA 4 TEMPOS, POTÊNCIA 4 CV - CHP DIURNO. AF_08/2015	Custos Horários Produtivo e Improdutivo dos Equipamentos	CHP	0,1962000	35,68	7,00	
				MO sem LS =>	17,17	LS =>	0,00	MO com LS =>	17,17
				Valor do BDI =>	6,02			Valor com BDI =>	33,40
					Quant. =>	27,54	Preço Total =>		919,84

2.6	Código	Banco	Descrição	Tipo	Und	Quant.	Valor Unit	Total	
Composição	94342	SINAPI	ATERRO MANUAL DE VALAS COM AREIA PARA ATERRO. AF_08/2023	Aterro e Reaterro de Valas	m³	1,0000000	93,35	93,35	
Composição Auxiliar	91533	SINAPI	COMPACTADOR DE SOLOS DE PERCUSSÃO (SOQUETE) COM MOTOR A GASOLINA 4 TEMPOS, POTÊNCIA 4 CV - CHP DIURNO. AF_08/2015	Custos Horários Produtivo e Improdutivo dos Equipamentos	CHP	0,1962000	35,68	7,00	
Composição Auxiliar	5901	SINAPI	CAMINHÃO PIPA 10.000 L TRUCADO, PESO BRUTO TOTAL 23.000 KG, CARGA ÚTIL MÁXIMA 15.935 KG, DISTÂNCIA ENTRE EIXOS 4,8 M, POTÊNCIA 230 CV, INCLUSIVE TANQUE DE AÇO PARA TRANSPORTE DE ÁGUA - CHP DIURNO. AF_06/2014	Custos Horários Produtivo e Improdutivo dos Equipamentos	CHP	0,0054000	320,42	1,73	
Composição Auxiliar	5903	SINAPI	CAMINHÃO PIPA 10.000 L TRUCADO, PESO BRUTO TOTAL 23.000 KG, CARGA ÚTIL MÁXIMA 15.935 KG, DISTÂNCIA ENTRE EIXOS 4,8 M, POTÊNCIA 230 CV, INCLUSIVE TANQUE DE AÇO PARA TRANSPORTE DE ÁGUA - CHI DIURNO. AF_06/2014	Custos Horários Produtivo e Improdutivo dos Equipamentos	CHI	0,0006000	74,81	0,04	
Composição Auxiliar	88316	SINAPI	SERVENTE COM ENCARGOS COMPLEMENTARES	Livro SINAPI: Cálculos e Parâmetros	H	0,7866000	23,66	18,61	
Insumo	00000368	SINAPI	AREIA PARA ATERRO - POSTO JAZIDA/FORNECEDOR (RETIRADO NA JAZIDA, SEM TRANSPORTE)	Material	m³	1,3889000	47,50	65,97	
MO sem LS =>					17,17	LS =>	0,00	MO com LS =>	17,17
Valor do BDI =>					20,54			Valor com BDI =>	113,89
Quant. =>						12,09	Preço Total =>	1.376,93	

3			Infraestrutura						45.844,43
3.1	Código	Banco	Descrição	Tipo		Und	Quant.	Valor Unit	Total
Composição	96619	SINAPI	LASTRO DE CONCRETO MAGRO ESPESSURA DE 5 CM (BALDRAME)	Lastro		m²	1,0000000	51,05	51,05
Composição Auxiliar	88316	SINAPI	SERVENTE COM ENCARGOS COMPLEMENTARES	Livro SINAPI: Cálculos e Parâmetros		H	0,1226500	23,66	2,90
Composição Auxiliar	88309	SINAPI	PEDREIRO COM ENCARGOS COMPLEMENTARES	Livro SINAPI: Cálculos e Parâmetros		H	0,3390500	29,47	9,99
Composição Auxiliar	94968	SINAPI	CONCRETO MAGRO PARA LASTRO, TRAÇO 1:4,5:4,5 (EM MASSA SECA DE CIMENTO/ AREIA MÉDIA/ BRITA 1) - PREPARO MECÂNICO COM BETONEIRA 600 L. AF_05/2021	Produção de Concreto		m³	0,0690000	553,13	38,16
				MO sem LS =>	13,88	LS =>	0,00	MO com LS =>	13,88
				Valor do BDI =>	11,23			Valor com BDI =>	62,28
						Quant. =>	59,30	Preço Total =>	3.693,20



3.2	Código	Banco	Descrição	Tipo	Und	Quant.	Valor Unit	Total	
Composição	96619	SINAPI	LASTRO DE CONCRETO MAGRO ESPESSURA DE 5 CM (SAPATA)	Lastro	m²	1,0000000	51,05	51,05	
Composição Auxiliar	88316	SINAPI	SERVENTE COM ENCARGOS COMPLEMENTARES	Livro SINAPI: Cálculos e Parâmetros	H	0,1226500	23,66	2,90	
Composição Auxiliar	88309	SINAPI	PEDREIRO COM ENCARGOS COMPLEMENTARES	Livro SINAPI: Cálculos e Parâmetros	H	0,3390500	29,47	9,99	
Composição Auxiliar	94968	SINAPI	CONCRETO MAGRO PARA LASTRO, TRAÇO 1:4,5:4,5 (EM MASSA SECA DE CIMENTO/ AREIA MÉDIA/ BRITA 1) - PREPARO MECÂNICO COM BETONEIRA 600 L. AF_05/2021	Produção de Concreto	m³	0,0690000	553,13	38,16	
				MO sem LS =>	13,88	LS =>	0,00	MO com LS =>	13,88
				Valor do BDI =>	11,23			Valor com BDI =>	62,28
					Quant. =>	9,72	Preço Total =>		605,36

3.3	Código	Banco	Descrição	Tipo	Und	Quant.	Valor Unit	Total		
Composição	101166	SINAPI	ALVENARIA DE EMBASAMENTO COM BLOCO ESTRUTURAL DE CERÂMICA, DE 14X19X29CM E ARGAMASSA DE ASSENTAMENTO COM PREPARO EM BETONEIRA. AF_05/2020	Alvenarias Diversas	m³	1,0000000	736,86	736,86		
Composição Auxiliar	88309	SINAPI	PEDREIRO COM ENCARGOS COMPLEMENTARES	Livro SINAPI: Cálculos e Parâmetros	H	8,3440000	29,47	245,89		
Composição Auxiliar	88316	SINAPI	SERVENTE COM ENCARGOS COMPLEMENTARES	Livro SINAPI: Cálculos e Parâmetros	H	4,1720000	23,66	98,70		
Composição Auxiliar	87292	SINAPI	ARGAMASSA TRAÇO 1:2:8 (EM VOLUME DE CIMENTO, CAL E AREIA MÉDIA ÚMIDA) PARA EMBOÇO/MASSA ÚNICA/ASSENTAMENTO DE ALVENARIA DE VEDAÇÃO, PREPARO MECÂNICO COM BETONEIRA 400 L. AF_08/2019	Argamassas	m³	0,1300000	675,57	87,82		
Insumo	00034586	SINAPI	BLOCO ESTRUTURAL CERAMICO DE 14 X 19 X 29 CM (L X A X C) E 6,0 MPA	Material	UN	122,2700000	2,49	304,45		
					MO sem LS =>	266,28	LS =>	0,00	MO com LS =>	266,28
					Valor do BDI =>	162,11			Valor com BDI =>	898,97
						Quant. =>	6,88	Preço Total =>		6.184,91

3.4	Código	Banco	Descrição	Tipo	Und	Quant.	Valor Unit	Total		
Composição	104918	SINAPI	ARMAÇÃO DE SAPATA ISOLADA, VIGA BALDRAME E SAPATA CORRIDA UTILIZANDO AÇO CA-50 DE 8 MM - MONTAGEM. AF_01/2024	Fundações Rasas (Blocos, Sapatas, Vigas Baldrame)	KG	1,0000000	13,36	13,36		
Composição Auxiliar	88238	SINAPI	AJUDANTE DE ARMADOR COM ENCARGOS COMPLEMENTARES	Livro SINAPI: Cálculos e Parâmetros	H	0,0390000	24,09	0,93		
Composição Auxiliar	92802	SINAPI	CORTE E DOBRA DE AÇO CA-50, DIÂMETRO DE 8,0 MM. AF_06/2022	Armação para Estruturas de Concreto Armado	KG	1,0000000	8,81	8,81		
Composição Auxiliar	88245	SINAPI	ARMADOR COM ENCARGOS COMPLEMENTARES	Livro SINAPI: Cálculos e Parâmetros	H	0,1020000	29,26	2,98		
Insumo	00039017	SINAPI	ESPACADOR / DISTANCIADOR CIRCULAR COM ENTRADA LATERAL, EM PLASTICO, PARA VERGALHAO *4,2 A 12,5* MM, COBRIMENTO 20 MM	Material	UN	0,5030000	0,22	0,11		
Insumo	00043132	SINAPI	ARAME RECOZIDO 16 BWG, D = 1,65 MM (0,016 KG/M) OU 18 BWG, D = 1,25 MM (0,01 KG/M)	Material	KG	0,0250000	21,27	0,53		
					MO sem LS =>	3,28	LS =>	0,00	MO com LS =>	3,28
					Valor do BDI =>	2,94			Valor com BDI =>	16,30
					Quant. =>	132,96	Preço Total =>	2.167,25		

3.5	Código	Banco	Descrição	Tipo	Und	Quant.	Valor Unit	Total		
Composição	96555	SINAPI	CONCRETAGEM DE BLOCO DE COROAMENTO OU VIGA BALDRAME, FCK 30 MPA, COM USO DE JERICA - LANÇAMENTO, ADENSAMENTO E ACABAMENTO. AF_01/2024	Fundações Rasas (Blocos, Sapatas, Vigas Baldrame)	m³	1,0000000	987,49	987,49		
Composição Auxiliar	88316	SINAPI	SERVENTE COM ENCARGOS COMPLEMENTARES	Livro SINAPI: Cálculos e Parâmetros	H	2,8820000	23,66	68,18		
Composição Auxiliar	94972	SINAPI	CONCRETO FCK = 30MPA, TRAÇO 1:2,1:2,5 (EM MASSA SECA DE CIMENTO/ AREIA MÉDIA/ BRITA 1) - PREPARO MECÂNICO COM BETONEIRA 600 L. AF_05/2021	Produção de Concreto	m³	1,1600000	730,06	846,86		
Composição Auxiliar	88309	SINAPI	PEDREIRO COM ENCARGOS COMPLEMENTARES	Livro SINAPI: Cálculos e Parâmetros	H	2,4250000	29,47	71,46		
Composição Auxiliar	90587	SINAPI	VIBRADOR DE IMERSÃO, DIÂMETRO DE PONTEIRA 45MM, MOTOR ELÉTRICO TRIFÁSICO POTÊNCIA DE 2 CV - CHI DIURNO. AF_06/2015	Custos Horários Produtivo e Improdutivo dos Equipamentos	CHI	1,1010000	0,49	0,53		
Composição Auxiliar	90586	SINAPI	VIBRADOR DE IMERSÃO, DIÂMETRO DE PONTEIRA 45MM, MOTOR ELÉTRICO TRIFÁSICO POTÊNCIA DE 2 CV - CHP DIURNO. AF_06/2015	Custos Horários Produtivo e Improdutivo dos Equipamentos	CHP	0,3400000	1,37	0,46		
					MO sem LS =>	169,11	LS =>	0,00	MO com LS =>	169,11
					Valor do BDI =>	217,25			Valor com BDI =>	1.204,74
					Quant. =>	14,23	Preço Total =>	17.143,45		

3.6	Código	Banco	Descrição	Tipo		Und	Quant.	Valor Unit	Total
Composição	96530	SINAPI	FABRICAÇÃO, MONTAGEM E DESMONTAGEM DE FÔRMA PARA VIGA BALDRAME, EM MADEIRA SERRADA, E=25 MM, 1 UTILIZAÇÃO. AF_01/2024	Fundações Rasas (Blocos, Sapatas, Vigas Baldrame)		m²	1,0000000	160,75	160,75
Composição Auxiliar	91692	SINAPI	SERRA CIRCULAR DE BANCADA COM MOTOR ELÉTRICO POTÊNCIA DE 5HP, COM COIFA PARA DISCO 10" - CHP DIURNO. AF_08/2015	Custos Horários Produtivo e Improdutivo dos Equipamentos		CHP	0,0490000	29,09	1,42
Composição Auxiliar	91693	SINAPI	SERRA CIRCULAR DE BANCADA COM MOTOR ELÉTRICO POTÊNCIA DE 5HP, COM COIFA PARA DISCO 10" - CHI DIURNO. AF_08/2015	Custos Horários Produtivo e Improdutivo dos Equipamentos		CHI	0,1980000	27,54	5,45
Composição Auxiliar	88262	SINAPI	CARPINTEIRO DE FORMAS COM ENCARGOS COMPLEMENTARES	Livro SINAPI: Cálculos e Parâmetros		H	1,3550000	28,78	38,99
Composição Auxiliar	88239	SINAPI	AJUDANTE DE CARPINTEIRO COM ENCARGOS COMPLEMENTARES	Livro SINAPI: Cálculos e Parâmetros		H	0,5520000	23,66	13,06
Insumo	00004491	SINAPI	PONTALETE *7,5 X 7,5* CM EM PINUS, MISTA OU EQUIVALENTE DA REGIAO - BRUTA	Material		M	2,2440000	9,91	22,23
Insumo	00040304	SINAPI	PREGO DE ACO POLIDO COM CABECA DUPLA 17 X 27 (2 1/2 X 11)	Material		KG	0,0530000	25,11	1,33
Insumo	00004517	SINAPI	SARRAFO *2,5 X 7,5* CM EM PINUS, MISTA OU EQUIVALENTE DA REGIAO - BRUTA	Material		M	2,0270000	3,46	7,01
Insumo	00005073	SINAPI	PREGO DE ACO POLIDO COM CABECA 17 X 24 (2 1/4 X 11)	Material		KG	0,0950000	20,74	1,97
Insumo	00002692	SINAPI	DESMOLDANTE PROTETOR PARA FORMAS DE MADEIRA, DE BASE OLEOSA EMULSIONADA EM AGUA	Material		L	0,0167000	9,88	0,16
Insumo	00006212	SINAPI	TABUA *2,5 X 30 CM EM PINUS, MISTA OU EQUIVALENTE DA REGIAO - BRUTA	Material		M	4,2080000	16,43	69,13
				MO sem LS =>	44,57	LS =>	0,00	MO com LS =>	44,57
				Valor do BDI =>	35,37			Valor com BDI =>	196,12
						Quant. =>	47,44	Preço Total =>	9.303,93

3.7	Código	Banco	Descrição	Tipo	Und	Quant.	Valor Unit	Total		
Composição	104919	SINAPI	ARMAÇÃO DE SAPATA ISOLADA, VIGA BALDRAME E SAPATA CORRIDA UTILIZANDO AÇO CA-50 DE 10 MM - MONTAGEM. AF_01/2024	Fundações Rasas (Blocos, Sapatas, Vigas Baldrame)	KG	1,0000000	11,80	11,80		
Composição Auxiliar	88245	SINAPI	ARMADOR COM ENCARGOS COMPLEMENTARES	Livro SINAPI: Cálculos e Parâmetros	H	0,0810000	29,26	2,37		
Composição Auxiliar	88238	SINAPI	AJUDANTE DE ARMADOR COM ENCARGOS COMPLEMENTARES	Livro SINAPI: Cálculos e Parâmetros	H	0,0310000	24,09	0,74		
Composição Auxiliar	92803	SINAPI	CORTE E DOBRA DE AÇO CA-50, DIÂMETRO DE 10,0 MM. AF_06/2022	Armação para Estruturas de Concreto Armado	KG	1,0000000	8,08	8,08		
Insumo	00043132	SINAPI	ARAME RECOZIDO 16 BWG, D = 1,65 MM (0,016 KG/M) OU 18 BWG, D = 1,25 MM (0,01 KG/M)	Material	KG	0,0250000	21,27	0,53		
Insumo	00039017	SINAPI	ESPACADOR / DISTANCIADOR CIRCULAR COM ENTRADA LATERAL, EM PLASTICO, PARA VERGALHAO *4,2 A 12,5* MM, COBRIMENTO 20 MM	Material	UN	0,3990000	0,22	0,08		
					MO sem LS =>	2,51	LS =>	0,00	MO com LS =>	2,51
					Valor do BDI =>	2,60			Valor com BDI =>	14,40
					Quant. =>		91,44	Preço Total =>		1.316,74

3.8	Código	Banco	Descrição	Tipo	Und	Quant.	Valor Unit	Total		
Composição	96556	SINAPI	CONCRETAGEM DE SAPATA, FCK 30 MPA, COM USO DE JERICA - LANÇAMENTO, ADENSAMENTO E ACABAMENTO. AF_01/2024	Fundações Rasas (Blocos, Sapatas, Vigas Baldrame)	m³	1,0000000	1.155,46	1.155,46		
Composição Auxiliar	90586	SINAPI	VIBRADOR DE IMERSÃO, DIÂMETRO DE PONTEIRA 45MM, MOTOR ELÉTRICO TRIFÁSICO POTÊNCIA DE 2 CV - CHP DIURNO. AF_06/2015	Custos Horários Produtivo e Improdutivo dos Equipamentos	CHP	0,5980000	1,37	0,81		
Composição Auxiliar	94972	SINAPI	CONCRETO FCK = 30MPA, TRAÇO 1:2,1:2,5 (EM MASSA SECA DE CIMENTO/ AREIA MÉDIA/ BRITA 1) - PREPARO MECÂNICO COM BETONEIRA 600 L. AF_05/2021	Produção de Concreto	m³	1,1900000	730,06	868,77		
Composição Auxiliar	88309	SINAPI	PEDREIRO COM ENCARGOS COMPLEMENTARES	Livro SINAPI: Cálculos e Parâmetros	H	5,5980000	29,47	164,97		
Composição Auxiliar	88316	SINAPI	SERVENTE COM ENCARGOS COMPLEMENTARES	Livro SINAPI: Cálculos e Parâmetros	H	5,0710000	23,66	119,97		
Composição Auxiliar	90587	SINAPI	VIBRADOR DE IMERSÃO, DIÂMETRO DE PONTEIRA 45MM, MOTOR ELÉTRICO TRIFÁSICO POTÊNCIA DE 2 CV - CHI DIURNO. AF_06/2015	Custos Horários Produtivo e Improdutivo dos Equipamentos	CHI	1,9380000	0,49	0,94		
					MO sem LS =>	277,11	LS =>	0,00	MO com LS =>	277,11
					Valor do BDI =>	254,20			Valor com BDI =>	1.409,66
					Quant. =>		1,94	Preço Total =>		2.734,74

3.9	Código	Banco	Descrição	Tipo	Und	Quant.	Valor Unit	Total	
Composição	104925	SINAPI	FABRICAÇÃO, MONTAGEM E DESMONTAGEM DE FÔRMA PARA SAPATA CORRIDA, EM MADEIRA SERRADA, E=25 MM, 1 UTILIZAÇÃO. AF_01/2024	Fundações Rasas (Blocos, Sapatas, Vigas Baldrame)	m²	1,0000000	180,67	180,67	
Composição Auxiliar	88239	SINAPI	AJUDANTE DE CARPINTEIRO COM ENCARGOS COMPLEMENTARES	Livro SINAPI: Cálculos e Parâmetros	H	0,5730000	23,66	13,55	
Composição Auxiliar	91693	SINAPI	SERRA CIRCULAR DE BANCADA COM MOTOR ELÉTRICO POTÊNCIA DE 5HP, COM COIFA PARA DISCO 10" - CHI DIURNO. AF_08/2015	Custos Horários Produtivo e Improdutivo dos Equipamentos	CHI	0,3130000	27,54	8,62	
Composição Auxiliar	91692	SINAPI	SERRA CIRCULAR DE BANCADA COM MOTOR ELÉTRICO POTÊNCIA DE 5HP, COM COIFA PARA DISCO 10" - CHP DIURNO. AF_08/2015	Custos Horários Produtivo e Improdutivo dos Equipamentos	CHP	0,0780000	29,09	2,26	
Composição Auxiliar	88262	SINAPI	CARPINTEIRO DE FORMAS COM ENCARGOS COMPLEMENTARES	Livro SINAPI: Cálculos e Parâmetros	H	1,3370000	28,78	38,47	
Insumo	00040304	SINAPI	PREGO DE ACO POLIDO COM CABECA DUPLA 17 X 27 (2 1/2 X 11)	Material	KG	0,0850000	25,11	2,13	
Insumo	00002692	SINAPI	DESMOLDANTE PROTETOR PARA FORMAS DE MADEIRA, DE BASE OLEOSA EMULSIONADA EM AGUA	Material	L	0,0167000	9,88	0,16	
Insumo	00005073	SINAPI	PREGO DE ACO POLIDO COM CABECA 17 X 24 (2 1/4 X 11)	Material	KG	0,0760000	20,74	1,57	
Insumo	00004491	SINAPI	PONTALETE *7,5 X 7,5* CM EM PINUS, MISTA OU EQUIVALENTE DA REGIAO - BRUTA	Material	M	3,2330000	9,91	32,03	
Insumo	00004517	SINAPI	SARRAFO *2,5 X 7,5* CM EM PINUS, MISTA OU EQUIVALENTE DA REGIAO - BRUTA	Material	M	2,3560000	3,46	8,15	
Insumo	00006212	SINAPI	TABUA *2,5 X 30 CM EM PINUS, MISTA OU EQUIVALENTE DA REGIAO - BRUTA	Material	M	4,4880000	16,43	73,73	
				MO sem LS =>	47,68	LS =>	0,00	MO com LS =>	47,68
				Valor do BDI =>	39,75			Valor com BDI =>	220,42
						Quant. =>	12,24	Preço Total =>	2.697,94

4			Superestrutura					27.604,45
4.1	Código	Banco	Descrição	Tipo	Und	Quant.	Valor Unit	Total
Composição	92762	SINAPI	ARMAÇÃO DE PILAR OU VIGA DE ESTRUTURA CONVENCIONAL DE CONCRETO ARMADO UTILIZANDO AÇO CA-50 DE 10,0 MM - MONTAGEM. AF_06/2022	Armação para Estruturas de Concreto Armado	KG	1,0000000	10,01	10,01
Composição Auxiliar	88238	SINAPI	AJUDANTE DE ARMADOR COM ENCARGOS COMPLEMENTARES	Livro SINAPI: Cálculos e Parâmetros	H	0,0064000	24,09	0,15
Composição Auxiliar	92803	SINAPI	CORTE E DOBRA DE AÇO CA-50, DIÂMETRO DE 10,0 MM. AF_06/2022	Armação para Estruturas de Concreto Armado	KG	1,0000000	8,08	8,08
Composição Auxiliar	88245	SINAPI	ARMADOR COM ENCARGOS COMPLEMENTARES	Livro SINAPI: Cálculos e Parâmetros	H	0,0392000	29,26	1,14
Insumo	00039017	SINAPI	ESPACADOR / DISTANCIADOR CIRCULAR COM ENTRADA LATERAL, EM PLASTICO, PARA VERGALHAO *4,2 A 12,5* MM, COBRIMENTO 20 MM	Material	UN	0,5430000	0,22	0,11
Insumo	00043132	SINAPI	ARAME RECOZIDO 16 BWG, D = 1,65 MM (0,016 KG/M) OU 18 BWG, D = 1,25 MM (0,01 KG/M)	Material	KG	0,0250000	21,27	0,53
				MO sem LS =>	1,17	LS =>	0,00	MO com LS =>
				Valor do BDI =>	2,20			Valor com BDI =>
						Quant. =>	266,54	Preço Total =>
								3.254,45

4.2	Código	Banco	Descrição	Tipo	Und	Quant.	Valor Unit	Total	
Composição	103669	SINAPI	CONCRETAGEM DE PILARES, FCK = 25 MPA, COM USO DE BALDES - LANÇAMENTO, ADENSAMENTO E ACABAMENTO. AF_02/2022	Concretagem para Estruturas de Concreto Armado	m³	1,0000000	1.036,86	1.036,86	
Composição Auxiliar	90587	SINAPI	VIBRADOR DE IMERSÃO, DIÂMETRO DE PONTEIRA 45MM, MOTOR ELÉTRICO TRIFÁSICO POTÊNCIA DE 2 CV - CHI DIURNO. AF_06/2015	Custos Horários Produtivo e Improdutivo dos Equipamentos	CHI	1,4170000	0,49	0,69	
Composição Auxiliar	88262	SINAPI	CARPINTEIRO DE FORMAS COM ENCARGOS COMPLEMENTARES	Livro SINAPI: Cálculos e Parâmetros	H	2,4590000	28,78	70,77	
Composição Auxiliar	88316	SINAPI	SERVENTE COM ENCARGOS COMPLEMENTARES	Livro SINAPI: Cálculos e Parâmetros	H	7,3770000	23,66	174,53	
Composição Auxiliar	88309	SINAPI	PEDREIRO COM ENCARGOS COMPLEMENTARES	Livro SINAPI: Cálculos e Parâmetros	H	2,4590000	29,47	72,46	
Composição Auxiliar	90586	SINAPI	VIBRADOR DE IMERSÃO, DIÂMETRO DE PONTEIRA 45MM, MOTOR ELÉTRICO TRIFÁSICO POTÊNCIA DE 2 CV - CHP DIURNO. AF_06/2015	Custos Horários Produtivo e Improdutivo dos Equipamentos	CHP	1,0420000	1,37	1,42	
Insumo	00038408	SINAPI	CONCRETO USINADO BOMBEAVEL, CLASSE DE RESISTENCIA C25, COM BRITA 0 E 1, SLUMP = 190 +/- 20 MM, EXCLUI SERVICO DE BOMBEAMENTO (NBR 8953)	Material	m³	1,1030000	650,04	716,99	
				MO sem LS =>	228,97	LS =>	0,00	MO com LS =>	228,97
				Valor do BDI =>	228,11			Valor com BDI =>	1.264,97
						Quant. =>	3,38	Preço Total =>	4.275,60

4.3	Código	Banco	Descrição	Tipo	Und	Quant.	Valor Unit	Total	
Composição	92269	SINAPI	FABRICAÇÃO DE FÔRMA PARA PILARES E ESTRUTURAS SIMILARES, EM MADEIRA SERRADA, E=25 MM. AF_09/2020	Fôrmas para Estruturas de Concreto Armado	m²	1,0000000	152,17	152,17	
Composição Auxiliar	91692	SINAPI	SERRA CIRCULAR DE BANCADA COM MOTOR ELÉTRICO POTÊNCIA DE 5HP, COM COIFA PARA DISCO 10" - CHP DIURNO. AF_08/2015	Custos Horários Produtivo e Improdutivo dos Equipamentos	CHP	0,0500000	29,09	1,45	
Composição Auxiliar	88239	SINAPI	AJUDANTE DE CARPINTEIRO COM ENCARGOS COMPLEMENTARES	Livro SINAPI: Cálculos e Parâmetros	H	0,1430000	23,66	3,38	
Composição Auxiliar	91693	SINAPI	SERRA CIRCULAR DE BANCADA COM MOTOR ELÉTRICO POTÊNCIA DE 5HP, COM COIFA PARA DISCO 10" - CHI DIURNO. AF_08/2015	Custos Horários Produtivo e Improdutivo dos Equipamentos	CHI	0,2010000	27,54	5,53	
Composição Auxiliar	88262	SINAPI	CARPINTEIRO DE FORMAS COM ENCARGOS COMPLEMENTARES	Livro SINAPI: Cálculos e Parâmetros	H	0,6070000	28,78	17,46	
Insumo	00005068	SINAPI	PREGO DE ACO POLIDO COM CABECA 17 X 21 (2 X 11)	Material	KG	0,0860000	20,34	1,74	
Insumo	00004517	SINAPI	SARRAFO *2,5 X 7,5* CM EM PINUS, MISTA OU EQUIVALENTE DA REGIAO - BRUTA	Material	M	4,4320000	3,46	15,33	
Insumo	00006212	SINAPI	TABUA *2,5 X 30 CM EM PINUS, MISTA OU EQUIVALENTE DA REGIAO - BRUTA	Material	M	6,5300000	16,43	107,28	
				MO sem LS =>	21,25	LS =>	0,00	MO com LS =>	21,25
				Valor do BDI =>	33,48			Valor com BDI =>	185,65
						Quant. =>	53,20	Preço Total =>	9.876,58

---



4.4	Código	Banco	Descrição	Tipo	Und	Quant.	Valor Unit	Total	
Composição	CP.VM.06	Próprio	CINTA DE AMARRAÇÃO DE ALVENARIA MOLDADA IN LOCOEM CONCRETO, SEÇÃO 14X20CM (Intermediária)	FUES - FUNDAÇÕES E ESTRUTURAS	M	1,0000000	70,49	70,49	
Composição Auxiliar	88316	SINAPI	SERVENTE COM ENCARGOS COMPLEMENTARES	Livro SINAPI: Cálculos e Parâmetros	H	0,1800000	23,66	4,25	
Composição Auxiliar	92876	SINAPI	CORTE E DOBRA DE AÇO CA-25, DIÂMETRO DE 8,0 MM. AF_06/2022	Armação para Estruturas de Concreto Armado	KG	0,7900000	8,21	6,48	
Composição Auxiliar	96536	SINAPI	FABRICAÇÃO, MONTAGEM E DESMONTAGEM DE FÔRMA PARA VIGA BALDRAME, EM MADEIRA SERRADA, E=25 MM, 4 UTILIZAÇÕES. AF_01/2024	Fundações Rasas (Blocos, Sapatas, Vigas Baldrame)	m²	0,4000000	72,94	29,17	
Composição Auxiliar	88309	SINAPI	PEDREIRO COM ENCARGOS COMPLEMENTARES	Livro SINAPI: Cálculos e Parâmetros	H	0,3600000	29,47	10,60	
Composição Auxiliar	94970	SINAPI	CONCRETO FCK = 20MPA, TRAÇO 1:2,7:3 (EM MASSA SECA DE CIMENTO/ AREIA MÉDIA/ BRITA 1) - PREPARO MECÂNICO COM BETONEIRA 600 L. AF_05/2021	Produção de Concreto	m³	0,0280000	665,72	18,64	
Insumo	00002692	SINAPI	DESMOLDANTE PROTETOR PARA FORMAS DE MADEIRA, DE BASE OLEOSA EMULSIONADA EM AGUA	Material	L	0,0035000	9,88	0,03	
Insumo	00039017	SINAPI	ESPACADOR / DISTANCIADOR CIRCULAR COM ENTRADA LATERAL, EM PLASTICO, PARA VERGALHAO *4,2 A 12,5* MM, COBRIMENTO 20 MM	Material	UN	6,0000000	0,22	1,32	
				MO sem LS =>	26,43	LS =>	0,00	MO com LS =>	26,43
				Valor do BDI =>	15,51			Valor com BDI =>	86,00
						Quant. =>	59,30	Preço Total =>	5.099,80

4.5	Código	Banco	Descrição	Tipo	Und	Quant.	Valor Unit	Total		
Composição	CP.VM.06	Próprio	CINTA DE AMARRAÇÃO DE ALVENARIA MOLDADA IN LOCOEM CONCRETO, SEÇÃO 14X20CM (Supeior)	FUES - FUNDAÇÕES E ESTRUTURAS	M	1,0000000	70,49	70,49		
Composição Auxiliar	88316	SINAPI	SERVENTE COM ENCARGOS COMPLEMENTARES	Livro SINAPI: Cálculos e Parâmetros	H	0,1800000	23,66	4,25		
Composição Auxiliar	92876	SINAPI	CORTE E DOBRA DE AÇO CA-25, DIÂMETRO DE 8,0 MM. AF_06/2022	Armação para Estruturas de Concreto Armado	KG	0,7900000	8,21	6,48		
Composição Auxiliar	96536	SINAPI	FABRICAÇÃO, MONTAGEM E DESMONTAGEM DE FÔRMA PARA VIGA BALDRAME, EM MADEIRA SERRADA, E=25 MM, 4 UTILIZAÇÕES. AF_01/2024	Fundações Rasas (Blocos, Sapatas, Vigas Baldrame)	m²	0,4000000	72,94	29,17		
Composição Auxiliar	88309	SINAPI	PEDREIRO COM ENCARGOS COMPLEMENTARES	Livro SINAPI: Cálculos e Parâmetros	H	0,3600000	29,47	10,60		
Composição Auxiliar	94970	SINAPI	CONCRETO FCK = 20MPA, TRAÇO 1:2,7:3 (EM MASSA SECA DE CIMENTO/ AREIA MÉDIA/ BRITA 1) - PREPARO MECÂNICO COM BETONEIRA 600 L. AF_05/2021	Produção de Concreto	m³	0,0280000	665,72	18,64		
Insumo	00002692	SINAPI	DESMOLDANTE PROTETOR PARA FORMAS DE MADEIRA, DE BASE OLEOSA EMULSIONADA EM AGUA	Material	L	0,0035000	9,88	0,03		
Insumo	00039017	SINAPI	ESPACADOR / DISTANCIADOR CIRCULAR COM ENTRADA LATERAL, EM PLASTICO, PARA VERGALHAO *4,2 A 12,5* MM, COBRIMENTO 20 MM	Material	UN	6,0000000	0,22	1,32		
					MO sem LS =>	26,43	LS =>	0,00	MO com LS =>	26,43
					Valor do BDI =>	15,51			Valor com BDI =>	86,00
							Quant. =>	59,30	Preço Total =>	5.099,80

5			Pisos						18.008,83	
5.1	Código	Banco	Descrição	Tipo		Und	Quant.	Valor Unit	Total	
Composição	87642	SINAPI	CONTRAPISO EM ARGAMASSA TRAÇO 1:4 (CIMENTO E AREIA), PREPARO MANUAL, APLICADO EM ÁREAS SECAS SOBRE LAJE, ADERIDO, ACABAMENTO NÃO REFORÇADO, ESPESSURA 4CM. AF_07/2021	Contrapiso		m²	1,0000000	62,54	62,54	
Composição Auxiliar	88316	SINAPI	SERVENTE COM ENCARGOS COMPLEMENTARES	Livro SINAPI: Cálculos e Parâmetros		H	0,1360000	23,66	3,21	
Composição Auxiliar	88309	SINAPI	PEDREIRO COM ENCARGOS COMPLEMENTARES	Livro SINAPI: Cálculos e Parâmetros		H	0,2710000	29,47	7,98	
Composição Auxiliar	87373	SINAPI	ARGAMASSA TRAÇO 1:4 (EM VOLUME DE CIMENTO E AREIA MÉDIA ÚMIDA) PARA CONTRAPISO, PREPARO MANUAL. AF_08/2019	Argamassas		m³	0,0530000	879,92	46,63	
Insumo	00007334	SINAPI	ADITIVO ADESIVO LIQUIDO PARA ARGAMASSAS DE REVESTIMENTOS CIMENTICIOS	Material		L	0,2100000	19,92	4,18	
Insumo	00001379	SINAPI	CIMENTO PORTLAND COMPOSTO CP II-32	Material		KG	0,5000000	1,08	0,54	
MO sem LS =>					17,74	LS =>		0,00	MO com LS =>	17,74
Valor do BDI =>					13,76				Valor com BDI =>	76,30
Quant. =>							74,00	Preço Total =>	5.646,20	

5.2	Código	Banco	Descrição	Tipo	Und	Quant.	Valor Unit	Total	
Composição	87263	SINAPI	REVESTIMENTO CERÂMICO PARA PISO COM PLACAS TIPO PORCELANATO DE DIMENSÕES 60X60 CM APLICADA EM AMBIENTES DE ÁREA MAIOR QUE 10 M². AF_02/2023_PE	Revestimentos Cerâmicos Internos	m²	1,0000000	122,91	122,91	
Composição Auxiliar	88256	SINAPI	AZULEJISTA OU LADRILHEIRO COM ENCARGOS COMPLEMENTARES	Livro SINAPI: Cálculos e Parâmetros	H	0,5203000	29,33	15,26	
Composição Auxiliar	88316	SINAPI	SERVENTE COM ENCARGOS COMPLEMENTARES	Livro SINAPI: Cálculos e Parâmetros	H	0,1674000	23,66	3,96	
Insumo	00045190	SINAPI	PISO EM PORCELANATO, RETIFICADO, LISO, MONOCOLOR, ACETINADO OU POLIDO, FORMATO MAIOR QUE 2500 ATE 6400 CM2	Material	m²	1,0690000	77,31	82,64	
Insumo	00037595	SINAPI	ARGAMASSA COLANTE TIPO AC III	Material	KG	9,1300000	2,24	20,45	
Insumo	00034357	SINAPI	REJUNTE CIMENTICIO, QUALQUER COR	Material	KG	0,1410000	4,28	0,60	
MO sem LS =>					14,22	LS =>	0,00	MO com LS =>	14,22
Valor do BDI =>					27,04			Valor com BDI =>	149,95
Quant. =>						74,00	Preço Total =>	11.096,30	

5.3	Código	Banco	Descrição	Tipo	Und	Quant.	Valor Unit	Total	
Composição	87263	SINAPI	REVESTIMENTO CERÂMICO PARA PISO COM PLACAS TIPO PORCELANATO DE DIMENSÕES 60X60 CM APLICADA EM AMBIENTES DE ÁREA MAIOR QUE 10 M². AF_02/2023_PE (Rodapé)	Revestimentos Cerâmicos Internos	m²	1,0000000	122,91	122,91	
Composição Auxiliar	88256	SINAPI	AZULEJISTA OU LADRILHEIRO COM ENCARGOS COMPLEMENTARES	Livro SINAPI: Cálculos e Parâmetros	H	0,5203000	29,33	15,26	
Composição Auxiliar	88316	SINAPI	SERVENTE COM ENCARGOS COMPLEMENTARES	Livro SINAPI: Cálculos e Parâmetros	H	0,1674000	23,66	3,96	
Insumo	00045190	SINAPI	PISO EM PORCELANATO, RETIFICADO, LISO, MONOCOLOR, ACETINADO OU POLIDO, FORMATO MAIOR QUE 2500 ATE 6400 CM2	Material	m²	1,0690000	77,31	82,64	
Insumo	00037595	SINAPI	ARGAMASSA COLANTE TIPO AC III	Material	KG	9,1300000	2,24	20,45	
Insumo	00034357	SINAPI	REJUNTE CIMENTICIO, QUALQUER COR	Material	KG	0,1410000	4,28	0,60	
MO sem LS =>					14,22	LS =>	0,00	MO com LS =>	14,22
Valor do BDI =>					27,04			Valor com BDI =>	149,95
						Quant. =>	8,45	Preço Total =>	1.267,08

6			Paredes e Painéis					32.957,06	
6.1	Código	Banco	Descrição	Tipo	Und	Quant.	Valor Unit	Total	
Composição	103332	SINAPI	ALVENARIA DE VEDAÇÃO DE BLOCOS CERÂMICOS FURADOS NA HORIZONTAL DE 9X14X19 CM (ESPESSURA 9 CM) E ARGAMASSA DE ASSENTAMENTO COM PREPARO EM BETONEIRA. AF_12/2021	Alvenaria de Vedação	m²	1,0000000	129,74	129,74	
Composição Auxiliar	88309	SINAPI	PEDREIRO COM ENCARGOS COMPLEMENTARES	Livro SINAPI: Cálculos e Parâmetros	H	2,2000000	29,47	64,83	
Composição Auxiliar	87292	SINAPI	ARGAMASSA TRAÇO 1:2:8 (EM VOLUME DE CIMENTO, CAL E AREIA MÉDIA ÚMIDA) PARA EMBOÇO/MASSA ÚNICA/ASSENTAMENTO DE ALVENARIA DE VEDAÇÃO, PREPARO MECÂNICO COM BETONEIRA 400 L. AF_08/2019	Argamassas	m³	0,0105000	675,57	7,09	
Composição Auxiliar	88316	SINAPI	SERVENTE COM ENCARGOS COMPLEMENTARES	Livro SINAPI: Cálculos e Parâmetros	H	1,1000000	23,66	26,02	
Insumo	00037395	SINAPI	PINO DE ACO COM FURO, HASTE = 27 MM (ACAO DIRETA)	Material	CENTO	0,0069000	41,93	0,28	
Insumo	00034557	SINAPI	TELA DE ACO SOLDADA GALVANIZADA/ZINCADA PARA ALVENARIA, FIO D = *1,20 A 1,70* MM, MALHA 15 X 15 MM, (C X L) *50 X 7,5* CM	Material	M	0,5800000	2,30	1,33	
Insumo	00007267	SINAPI	BLOCO CERAMICO / TIJOLO VAZADO PARA ALVENARIA DE VEDACAO, 6 FUROS NA HORIZONTAL DE 9 X 14 X 19 CM (L X A X C)	Material	UN	37,7400000	0,80	30,19	
				MO sem LS =>	67,88	LS =>	0,00	MO com LS =>	67,88
				Valor do BDI =>	28,54			Valor com BDI =>	158,28
						Quant. =>	208,22	Preço Total =>	32.957,06

7			Cobertura					16.487,29	
7.1	Código	Banco	Descrição	Tipo	Und	Quant.	Valor Unit	Total	
Composição	92541	SINAPI	TRAMA DE MADEIRA COMPOSTA POR RIPAS, CAIBROS E TERÇAS PARA TELHADOS DE ATÉ 2 ÁGUAS PARA TELHA CERÂMICA CAPA-CANAL, INCLUSO TRANSPORTE VERTICAL. AF_07/2019	Estrutura e Trama para Cobertura	m²	1,0000000	70,78	70,78	
Composição Auxiliar	88262	SINAPI	CARPINTEIRO DE FORMAS COM ENCARGOS COMPLEMENTARES	Livro SINAPI: Cálculos e Parâmetros	H	0,4000000	28,78	11,51	
Composição Auxiliar	93282	SINAPI	GUINCHO ELÉTRICO DE COLUNA, CAPACIDADE 400 KG, COM MOTO FREIO, MOTOR TRIFÁSICO DE 1,25 CV - CHI DIURNO. AF_03/2016	Custos Horários Produtivo e Improdutivo dos Equipamentos	CHI	0,0571000	28,01	1,59	
Composição Auxiliar	88239	SINAPI	AJUDANTE DE CARPINTEIRO COM ENCARGOS COMPLEMENTARES	Livro SINAPI: Cálculos e Parâmetros	H	0,4020000	23,66	9,51	
Composição Auxiliar	93281	SINAPI	GUINCHO ELÉTRICO DE COLUNA, CAPACIDADE 400 KG, COM MOTO FREIO, MOTOR TRIFÁSICO DE 1,25 CV - CHP DIURNO. AF_03/2016	Custos Horários Produtivo e Improdutivo dos Equipamentos	CHP	0,0412000	29,22	1,20	
Insumo	00004425	SINAPI	VIGA NAO APARELHADA *6 X 12* CM, EM MACARANDUBA/MASSARANDUBA, ANGELIM OU EQUIVALENTE DA REGIAO - BRUTA	Material	M	0,7350000	21,15	15,54	
Insumo	00004430	SINAPI	CAIBRO NAO APARELHADO *5 X 6* CM, EM MACARANDUBA/MASSARANDUBA, ANGELIM OU EQUIVALENTE DA REGIAO - BRUTA	Material	M	2,3360000	10,00	23,36	
Insumo	00040568	SINAPI	PREGO DE ACO POLIDO COM CABECA 22 X 48 (4 1/4 X 5)	Material	KG	0,0300000	20,50	0,61	
Insumo	00020247	SINAPI	PREGO DE ACO POLIDO COM CABECA 15 X 15 (1 1/4 X 13)	Material	KG	0,0700000	22,53	1,57	
Insumo	00004408	SINAPI	RIPA NAO APARELHADA, *1,5 X 5* CM, EM MACARANDUBA/MASSARANDUBA, ANGELIM OU EQUIVALENTE DA REGIAO - BRUTA	Material	M	2,5730000	1,90	4,88	
Insumo	00039027	SINAPI	PREGO DE ACO POLIDO COM CABECA 19 X 36 (3 1/4 X 9)	Material	KG	0,0500000	20,32	1,01	
				MO sem LS =>	17,76	LS =>	0,00	MO com LS =>	17,76
				Valor do BDI =>	15,57			Valor com BDI =>	86,35
						Quant. =>	116,37	Preço Total =>	10.048,55

7.2	Código	Banco	Descrição	Tipo	Und	Quant.	Valor Unit	Total	
Composição	94447	SINAPI	TELHAMENTO COM TELHA CERÂMICA CAPA-CANAL, TIPO PAULISTA, COM ATÉ 2 ÁGUAS, INCLUSO TRANSPORTE VERTICAL. AF_07/2019	Telhamento para Cobertura	m²	1,0000000	45,36	45,36	
Composição Auxiliar	88316	SINAPI	SERVENTE COM ENCARGOS COMPLEMENTARES	Livro SINAPI: Cálculos e Parâmetros	H	0,3990000	23,66	9,44	
Composição Auxiliar	93282	SINAPI	GUINCHO ELÉTRICO DE COLUNA, CAPACIDADE 400 KG, COM MOTO FREIO, MOTOR TRIFÁSICO DE 1,25 CV - CHI DIURNO. AF_03/2016	Custos Horários Produtivo e Improdutivo dos Equipamentos	CHI	0,0516000	28,01	1,44	
Composição Auxiliar	88323	SINAPI	TELHADISTA COM ENCARGOS COMPLEMENTARES	Livro SINAPI: Cálculos e Parâmetros	H	0,1330000	28,49	3,78	
Composição Auxiliar	93281	SINAPI	GUINCHO ELÉTRICO DE COLUNA, CAPACIDADE 400 KG, COM MOTO FREIO, MOTOR TRIFÁSICO DE 1,25 CV - CHP DIURNO. AF_03/2016	Custos Horários Produtivo e Improdutivo dos Equipamentos	CHP	0,0372000	29,22	1,08	
Insumo	00007173	SINAPI	TELHA DE BARRO / CERAMICA, NAO ESMALTADA, TIPO COLONIAL, CANAL, PLAN, PAULISTA, COMPRIMENTO DE *44 A 50* CM, RENDIMENTO DE COBERTURA DE *26* TELHAS/M2	Material	MIL	0,0275000	1.077,20	29,62	
MO sem LS =>					11,31	LS =>	0,00	MO com LS =>	11,31
Valor do BDI =>					9,98			Valor com BDI =>	55,34
						Quant. =>	116,37	Preço Total =>	6.439,92

8			Revestimento					30.942,45	
8.1	Código	Banco	Descrição	Tipo	Und	Quant.	Valor Unit	Total	
Composição	87905	SINAPI	CHAPISCO APLICADO EM ALVENARIA (COM PRESENÇA DE VÃOS) E ESTRUTURAS DE CONCRETO DE FACHADA, COM COLHER DE PEDREIRO. ARGAMASSA TRAÇO 1:3 COM PREPARO EM BETONEIRA 400L. AF_10/2022	Chapisco	m²	1,0000000	8,93	8,93	
Composição Auxiliar	88316	SINAPI	SERVENTE COM ENCARGOS COMPLEMENTARES	Livro SINAPI: Cálculos e Parâmetros	H	0,0575000	23,66	1,36	
Composição Auxiliar	88309	SINAPI	PEDREIRO COM ENCARGOS COMPLEMENTARES	Livro SINAPI: Cálculos e Parâmetros	H	0,1724000	29,47	5,08	
Composição Auxiliar	87313	SINAPI	ARGAMASSA TRAÇO 1:3 (EM VOLUME DE CIMENTO E AREIA GROSSA ÚMIDA) PARA CHAPISCO CONVENCIONAL, PREPARO MECÂNICO COM BETONEIRA 400 L. AF_08/2019	Argamassas	m³	0,0037000	674,44	2,49	
MO sem LS =>					5,10	LS =>	0,00	MO com LS =>	5,10
Valor do BDI =>					1,96			Valor com BDI =>	10,89
						Quant. =>	373,52	Preço Total =>	4.067,63

8.2	Código	Banco	Descrição	Tipo	Und	Quant.	Valor Unit	Total	
Composição	104952	SINAPI	MASSA ÚNICA, EM ARGAMASSA TRAÇO 1:2:8, PREPARO MANUAL, APLICADA MANUALMENTE EM PAREDES INTERNAS DE AMBIENTES COM ÁREA MAIOR QUE 10M², E = 17,5MM, COM TALISCAS. AF_03/2024	Massa Única Interna	m²	1,0000000	40,48	40,48	
Composição Auxiliar	88309	SINAPI	PEDREIRO COM ENCARGOS COMPLEMENTARES	Livro SINAPI: Cálculos e Parâmetros	H	0,3906000	29,47	11,51	
Composição Auxiliar	88316	SINAPI	SERVENTE COM ENCARGOS COMPLEMENTARES	Livro SINAPI: Cálculos e Parâmetros	H	0,1953000	23,66	4,62	
Composição Auxiliar	87369	SINAPI	ARGAMASSA TRAÇO 1:2:8 (EM VOLUME DE CIMENTO, CAL E AREIA MÉDIA ÚMIDA) PARA EMBOÇO/MASSA ÚNICA/ASSENTAMENTO DE ALVENARIA DE VEDAÇÃO, PREPARO MANUAL. AF_08/2019	Argamassas	m³	0,0304000	801,30	24,35	
MO sem LS =>					17,34	LS =>	0,00	MO com LS =>	17,34
Valor do BDI =>					8,91			Valor com BDI =>	49,39
						Quant. =>	348,32	Preço Total =>	17.203,52

8.3	Código	Banco	Descrição	Tipo	Und	Quant.	Valor Unit	Total	
Composição	87546	SINAPI	EMBOÇO, EM ARGAMASSA TRAÇO 1:2:8, PREPARO MANUAL, APLICADO MANUALMENTE EM PAREDES INTERNAS, PARA AMBIENTES COM ÁREA MENOR QUE 5M², E = 10MM, COM TALISCAS. AF_03/2024	Massa Única Interna	m²	1,0000000	34,44	34,44	
Composição Auxiliar	87369	SINAPI	ARGAMASSA TRAÇO 1:2:8 (EM VOLUME DE CIMENTO, CAL E AREIA MÉDIA ÚMIDA) PARA EMBOÇO/MASSA ÚNICA/ASSENTAMENTO DE ALVENARIA DE VEDAÇÃO, PREPARO MANUAL. AF_08/2019	Argamassas	m³	0,0194000	801,30	15,54	
Composição Auxiliar	88309	SINAPI	PEDREIRO COM ENCARGOS COMPLEMENTARES	Livro SINAPI: Cálculos e Parâmetros	H	0,4580000	29,47	13,49	
Composição Auxiliar	88316	SINAPI	SERVENTE COM ENCARGOS COMPLEMENTARES	Livro SINAPI: Cálculos e Parâmetros	H	0,2290000	23,66	5,41	
MO sem LS =>					17,41	LS =>	0,00	MO com LS =>	17,41
Valor do BDI =>					7,58			Valor com BDI =>	42,02
						Quant. =>	50,40	Preço Total =>	2.117,81



8.4	Código	Banco	Descrição	Tipo	Und	Quant.	Valor Unit	Total	
Composição	87263	SINAPI	REVESTIMENTO CERÂMICO PARA PISO COM PLACAS TIPO PORCELANATO DE DIMENSÕES 60X60 CM APLICADA EM AMBIENTES DE ÁREA MAIOR QUE 10 M². AF_02/2023_PE (Banheiro)	Revestimentos Cerâmicos Internos	m²	1,0000000	122,91	122,91	
Composição Auxiliar	88256	SINAPI	AZULEJISTA OU LADRILHEIRO COM ENCARGOS COMPLEMENTARES	Livro SINAPI: Cálculos e Parâmetros	H	0,5203000	29,33	15,26	
Composição Auxiliar	88316	SINAPI	SERVENTE COM ENCARGOS COMPLEMENTARES	Livro SINAPI: Cálculos e Parâmetros	H	0,1674000	23,66	3,96	
Insumo	00045190	SINAPI	PISO EM PORCELANATO, RETIFICADO, LISO, MONOCOLOR, ACETINADO OU POLIDO, FORMATO MAIOR QUE 2500 ATE 6400 CM2	Material	m²	1,0690000	77,31	82,64	
Insumo	00037595	SINAPI	ARGAMASSA COLANTE TIPO AC III	Material	KG	9,1300000	2,24	20,45	
Insumo	00034357	SINAPI	REJUNTE CIMENTICIO, QUALQUER COR	Material	KG	0,1410000	4,28	0,60	
MO sem LS =>					14,22	LS =>	0,00	MO com LS =>	14,22
Valor do BDI =>					27,04			Valor com BDI =>	149,95
Quant. =>						50,40	Preço Total =>	7.557,48	

9			Esquadrias					21.286,37	
9.1	Código	Banco	Descrição	Tipo	Und	Quant.	Valor Unit	Total	
Composição	100691	SINAPI	KIT DE PORTA DE MADEIRA TIPO VENEZIANA, 80X210CM (ESPESSURA DE 3CM), PADRÃO MÉDIO, ITENS INCLUSOS: DOBRADIÇAS, MONTAGEM E INSTALAÇÃO DE BATENTE, FECHADURA COM EXECUÇÃO DO FURO - FORNECIMENTO E INSTALAÇÃO. AF_12/2019	Esquadrias - Portas	UN	1,0000000	1.987,69	1.987,69	
Composição Auxiliar	90806	SINAPI	BATENTE PARA PORTA DE MADEIRA, FIXAÇÃO COM ARGAMASSA, PADRÃO MÉDIO - FORNECIMENTO E INSTALAÇÃO. AF_10/2025	Esquadrias - Portas	UN	1,0000000	433,83	433,83	
Composição Auxiliar	91298	SINAPI	PORTA DE MADEIRA TIPO VENEZIANA, 80X210CM, ESPESSURA DE 3CM, INCLUSO DOBRADIÇAS - FORNECIMENTO E INSTALAÇÃO. AF_10/2025	Esquadrias - Portas	UN	1,0000000	1.258,86	1.258,86	
Composição Auxiliar	90830	SINAPI	FECHADURA DE EMBUTIR COM CILINDRO, EXTERNA, COMPLETA, ACABAMENTO PADRÃO MÉDIO, INCLUSO EXECUÇÃO DE FURO - FORNECIMENTO E INSTALAÇÃO. AF_10/2025	Esquadrias - Portas	UN	1,0000000	193,50	193,50	
Composição Auxiliar	100659	SINAPI	ALIZAR DE 5X1,5CM PARA PORTA FIXADO COM PREGOS, PADRÃO MÉDIO - FORNECIMENTO E INSTALAÇÃO. AF_10/2025	Esquadrias - Portas	M	10,0000000	10,15	101,50	
				MO sem LS =>	279,10	LS =>	0,00	MO com LS =>	279,10
				Valor do BDI =>	437,29			Valor com BDI =>	2.424,98
Quant. =>						5,00	Preço Total =>	12.124,90	

9.2	Código	Banco	Descrição	Tipo	Und	Quant.	Valor Unit	Total	
Composição	94573	SINAPI	JANELA DE ALUMÍNIO DE CORRER COM 4 FOLHAS PARA VIDROS (VIDROS INCLUSOS), COM BANDEIRA, BATENTE/ REQUADRO 6 A 14 CM, ACABAMENTO COM ACETATO OU BRILHANTE, FIXAÇÃO COM PARAFUSO, SEM GUARNIÇÃO/ ALIZAR, DIMENSÕES 150X120 CM, VEDAÇÃO COM SILICONE, EXCLUSIVE CONTRAMARCO - FORNECIMENTO E INSTALAÇÃO. AF_11/2024	Esquadrias - Janelas	m²	1,0000000	332,01	332,01	
Composição Auxiliar	88309	SINAPI	PEDREIRO COM ENCARGOS COMPLEMENTARES	Livro SINAPI: Cálculos e Parâmetros	H	0,3118773	29,47	9,19	
Composição Auxiliar	88316	SINAPI	SERVENTE COM ENCARGOS COMPLEMENTARES	Livro SINAPI: Cálculos e Parâmetros	H	0,1559386	23,66	3,68	
Insumo	00004377	SINAPI	PARAFUSO DE ACO ZINCADO COM ROSCA SOBERBA, CABECA CHATA E FENDA SIMPLES, DIAMETRO 4,2 MM, COMPRIMENTO * 32 * MM	Material	UN	7,3000000	0,16	1,16	
Insumo	00034364	SINAPI	JANELA DE CORRER, EM ALUMINIO PERFIL 25, 120 X 150 CM (A X L), 4 FLS, BANDEIRA COM BASCULA, ACABAMENTO BRANCO OU BRILHANTE, BATENTE/REQUADRO DE 6 A 14 CM, COM VIDRO 4 MM, SEM GUARNICAO/ALIZAR	Material	UN	0,5560000	536,70	298,40	
Insumo	00039961	SINAPI	SILICONE ACETICO USO GERAL INCOLOR 280 G	Material	UN	0,6010714	32,58	19,58	
MO sem LS =>					9,47	LS =>	0,00	MO com LS =>	9,47
Valor do BDI =>					73,04			Valor com BDI =>	405,05
						Quant. =>	14,40	Preço Total =>	5.832,72

---

9.3	Código	Banco	Descrição	Tipo	Und	Quant.	Valor Unit	Total	
Composição	93187	SINAPI	VERGA MOLDADA IN LOCO EM CONCRETO, ESPESSURA DE *20* CM. AF_03/2024	Vergas, contravergas e fixação de alvenaria	M	1,0000000	81,21	81,21	
Composição Auxiliar	88309	SINAPI	PEDREIRO COM ENCARGOS COMPLEMENTARES	Livro SINAPI: Cálculos e Parâmetros	H	0,6120000	29,47	18,03	
Composição Auxiliar	88316	SINAPI	SERVENTE COM ENCARGOS COMPLEMENTARES	Livro SINAPI: Cálculos e Parâmetros	H	0,3060000	23,66	7,23	
Composição Auxiliar	92270	SINAPI	FABRICAÇÃO DE FÔRMA PARA VIGAS, COM MADEIRA SERRADA, E = 25 MM. AF_09/2020	Fôrmas para Estruturas de Concreto Armado	m²	0,1140000	143,73	16,38	
Composição Auxiliar	92802	SINAPI	CORTE E DOBRA DE AÇO CA-50, DIÂMETRO DE 8,0 MM. AF_06/2022	Armação para Estruturas de Concreto Armado	KG	0,7900000	8,81	6,95	
Composição Auxiliar	94964	SINAPI	CONCRETO FCK = 20MPA, TRAÇO 1:2,7:3 (EM MASSA SECA DE CIMENTO/ AREIA MÉDIA/ BRITA 1) - PREPARO MECÂNICO COM BETONEIRA 400 L. AF_05/2021	Produção de Concreto	m³	0,0430000	679,29	29,20	
Insumo	00002692	SINAPI	DESMOLDANTE PROTETOR PARA FORMAS DE MADEIRA, DE BASE OLEOSA EMULSIONADA EM AGUA	Material	L	0,0100000	9,88	0,09	
Insumo	00004491	SINAPI	PONTALETE *7,5 X 7,5* CM EM PINUS, MISTA OU EQUIVALENTE DA REGIAO - BRUTA	Material	M	0,2030000	9,91	2,01	
Insumo	00039017	SINAPI	ESPACADOR / DISTANCIADOR CIRCULAR COM ENTRADA LATERAL, EM PLASTICO, PARA VERGALHAO *4,2 A 12,5* MM, COBRIMENTO 20 MM	Material	UN	6,0000000	0,22	1,32	
				MO sem LS =>	25,17	LS =>	0,00	MO com LS =>	25,17
				Valor do BDI =>	17,87			Valor com BDI =>	99,08
						Quant. =>	33,60	Preço Total =>	3.329,09

10			Pintura					8.222,21	
10.1	Código	Banco	Descrição	Tipo	Und	Quant.	Valor Unit	Total	
Composição	88485	SINAPI	FUNDO SELADOR ACRÍLICO, APLICAÇÃO MANUAL EM PAREDE, UMA DEMÃO. AF_04/2023	Pintura Interna	m²	1,0000000	4,17	4,17	
Composição Auxiliar	88316	SINAPI	SERVENTE COM ENCARGOS COMPLEMENTARES	Livro SINAPI: Cálculos e Parâmetros	H	0,0222000	23,66	0,52	
Composição Auxiliar	88310	SINAPI	PINTOR COM ENCARGOS COMPLEMENTARES	Livro SINAPI: Cálculos e Parâmetros	H	0,0666000	31,50	2,09	
Insumo	00006085	SINAPI	SELADOR ACRILICO OPACO PREMIUM INTERIOR/EXTERIOR	Material	L	0,1666000	9,40	1,56	
MO sem LS =>					1,83	LS =>	0,00	MO com LS =>	1,83
Valor do BDI =>					0,92			Valor com BDI =>	5,09
						Quant. =>	348,32	Preço Total =>	1.772,95

10.2	Código	Banco	Descrição	Tipo	Und	Quant.	Valor Unit	Total	
Composição	104642	SINAPI	PINTURA LÁTEX ACRÍLICA STANDARD, APLICAÇÃO MANUAL EM PAREDES, DUAS DEMÃOS. AF_04/2023	Pintura Interna	m²	1,0000000	10,98	10,98	
Composição Auxiliar	88316	SINAPI	SERVENTE COM ENCARGOS COMPLEMENTARES	Livro SINAPI: Cálculos e Parâmetros	H	0,0544000	23,66	1,28	
Composição Auxiliar	88310	SINAPI	PINTOR COM ENCARGOS COMPLEMENTARES	Livro SINAPI: Cálculos e Parâmetros	H	0,1631000	31,50	5,13	
Insumo	00035692	SINAPI	TINTA LATEX ACRILICA STANDARD, COR BRANCA	Material	L	0,2367000	19,31	4,57	
				MO sem LS =>	4,48	LS =>	0,00	MO com LS =>	4,48
				Valor do BDI =>	2,42			Valor com BDI =>	13,40
						Quant. =>	152,70	Preço Total =>	2.046,18

10.3	Código	Banco	Descrição	Tipo	Und	Quant.	Valor Unit	Total	
Composição	95305	SINAPI	TEXTURA ACRÍLICA, APLICAÇÃO MANUAL EM PAREDE, UMA DEMÃO. AF_04/2023	Pintura Interna	m²	1,0000000	13,85	13,85	
Composição Auxiliar	88316	SINAPI	SERVENTE COM ENCARGOS COMPLEMENTARES	Livro SINAPI: Cálculos e Parâmetros	H	0,0514000	23,66	1,21	
Composição Auxiliar	88310	SINAPI	PINTOR COM ENCARGOS COMPLEMENTARES	Livro SINAPI: Cálculos e Parâmetros	H	0,1541000	31,50	4,85	
Insumo	00038877	SINAPI	MASSA PREMIUM PARA TEXTURA LISA DE BASE ACRILICA, USO INTERNO E EXTERNO	Material	KG	1,1074000	7,04	7,79	
				MO sem LS =>	4,23	LS =>	0,00	MO com LS =>	4,23
				Valor do BDI =>	3,05			Valor com BDI =>	16,90
						Quant. =>	195,62	Preço Total =>	3.305,98

10.4	Código	Banco	Descrição	Tipo	Und	Quant.	Valor Unit	Total	
Composição	104639	SINAPI	PINTURA LÁTEX ACRÍLICA ECONÔMICA, APLICAÇÃO MANUAL EM TETO, DUAS DEMÃOS. AF_04/2023	Pintura Interna	m²	1,0000000	12,23	12,23	
Composição Auxiliar	88316	SINAPI	SERVENTE COM ENCARGOS COMPLEMENTARES	Livro SINAPI: Cálculos e Parâmetros	H	0,0757000	23,66	1,79	
Composição Auxiliar	88310	SINAPI	PINTOR COM ENCARGOS COMPLEMENTARES	Livro SINAPI: Cálculos e Parâmetros	H	0,2270000	31,50	7,15	
Insumo	00035693	SINAPI	TINTA LATEX ACRILICA ECONOMICA, COR BRANCA	Material	L	0,2678000	12,31	3,29	
				MO sem LS =>	6,25	LS =>	0,00	MO com LS =>	6,25
				Valor do BDI =>	2,69			Valor com BDI =>	14,92
					Quant. =>	74,00	Preço Total =>		1.104,08

11			Forro					4.335,47
11.1	Código	Banco	Descrição	Tipo	Und	Quant.	Valor Unit	Total
Composição	96113	SINAPI	FORRO EM PLACAS DE GESSO, PARA AMBIENTES COMERCIAIS. AF_08/2023_PS	Forros	m²	1,0000000	48,34	48,34
Composição Auxiliar	88316	SINAPI	SERVENTE COM ENCARGOS COMPLEMENTARES	Livro SINAPI: Cálculos e Parâmetros	H	0,4522000	23,66	10,69
Composição Auxiliar	88269	SINAPI	GESSEIRO COM ENCARGOS COMPLEMENTARES	Livro SINAPI: Cálculos e Parâmetros	H	0,7867000	28,50	22,42
Insumo	00003315	SINAPI	GESSO EM PO PARA REVESTIMENTOS/MOLDURAS/SANCAS E USO GERAL	Material	KG	1,8127000	0,84	1,52
Insumo	00040547	SINAPI	PARAFUSO ZINCADO, AUTOBROCANTE, FLANGEADO, 4,2 MM X 19 MM	Material	CENTO	0,0293000	23,98	0,70
Insumo	00004812	SINAPI	PLACA DE GESSO PARA FORRO, *60 X 60* CM, ESPESSURA DE 12 MM (SEM COLOCACAO)	Material	m²	1,0414000	11,77	12,25
Insumo	00000345	SINAPI	ARAME GALVANIZADO 18 BWG, D = 1,24MM (0,009 KG/M)	Material	KG	0,0217000	30,34	0,65
Insumo	00020250	SINAPI	SISAL EM FIBRA / ESTOPA SISAL PARA GESSO	Material	KG	0,0078000	15,00	0,11
				MO sem LS =>	24,09	LS =>	0,00	MO com LS =>
				Valor do BDI =>	10,63			Valor com BDI =>
					Quant. =>	73,52	Preço Total =>	4.335,47

12			Instações Elétricas					10.607,04	
12.1	Código	Banco	Descrição	Tipo	Und	Quant.	Valor Unit	Total	
Composição	91941	SINAPI	CAIXA RETANGULAR 4" X 2" BAIXA (0,30 M DO PISO), PVC, INSTALADA EM PAREDE - FORNECIMENTO E INSTALAÇÃO. AF_03/2023	Instalações Elétricas - Eletrodutos Embutidos, Cabos, Caixas, Tomadas e Interruptores	UN	1,0000000	12,00	12,00	
Composição Auxiliar	88629	SINAPI	ARGAMASSA TRAÇO 1:3 (EM VOLUME DE CIMENTO E AREIA MÉDIA ÚMIDA), PREPARO MANUAL. AF_08/2019	Argamassas	m³	0,0009000	826,00	0,74	
Composição Auxiliar	88264	SINAPI	ELETRICISTA COM ENCARGOS COMPLEMENTARES	Livro SINAPI: Cálculos e Parâmetros	H	0,1640000	30,09	4,93	
Composição Auxiliar	88247	SINAPI	AUXILIAR DE ELETRICISTA COM ENCARGOS COMPLEMENTARES	Livro SINAPI: Cálculos e Parâmetros	H	0,1640000	24,79	4,06	
Insumo	00001872	SINAPI	CAIXA DE PASSAGEM, EM PVC, DE 4" X 2", PARA ELETRODUTO FLEXIVEL CORRUGADO	Material	UN	1,0000000	2,27	2,27	
				MO sem LS =>	6,65	LS =>	0,00	MO com LS =>	6,65
				Valor do BDI =>	2,64			Valor com BDI =>	14,64
						Quant. =>	17,00	Preço Total =>	248,88

12.2	Código	Banco	Descrição	Tipo	Und	Quant.	Valor Unit	Total	
Composição	91937	SINAPI	CAIXA OCTOGONAL 3" X 3", PVC, INSTALADA EM LAJE - FORNECIMENTO E INSTALAÇÃO. AF_03/2023	Instalações Elétricas - Eletrodutos Embutidos, Cabos, Caixas,	UN	1,0000000	16,23	16,23	
Composição Auxiliar	88264	SINAPI	ELETRICISTA COM ENCARGOS COMPLEMENTARES	Livro SINAPI: Cálculos e Parâmetros	H	0,2220000	30,09	6,67	
Composição Auxiliar	88247	SINAPI	AUXILIAR DE ELETRICISTA COM ENCARGOS COMPLEMENTARES	Livro SINAPI: Cálculos e Parâmetros	H	0,2220000	24,79	5,50	
Insumo	00001871	SINAPI	CAIXA OCTOGONAL DE FUNDO MOVEL, EM PVC, DE 3" X 3", PARA ELETRODUTO FLEXIVEL CORRUGADO	Material	UN	1,0000000	4,06	4,06	
				MO sem LS =>	8,85	LS =>	0,00	MO com LS =>	8,85
				Valor do BDI =>	3,57			Valor com BDI =>	19,80
						Quant. =>	14,00	Preço Total =>	277,20

12.3	Código	Banco	Descrição	Tipo	Und	Quant.	Valor Unit	Total		
Composição	91927	SINAPI	CABO DE COBRE FLEXÍVEL ISOLADO, 2,5 MM², ANTI-CHAMA 0,6/1,0 KV, PARA CIRCUITOS TERMINAIS - FORNECIMENTO E INSTALAÇÃO. AF_03/2023	Instalações Elétricas - Eletrodutos Embutidos, Cabos, Caixas, Tomadas e Interruptores	M	1,0000000	6,00	6,00		
Composição Auxiliar	88264	SINAPI	ELETRICISTA COM ENCARGOS COMPLEMENTARES	Livro SINAPI: Cálculos e Parâmetros	H	0,0290000	30,09	0,87		
Composição Auxiliar	88247	SINAPI	AUXILIAR DE ELETRICISTA COM ENCARGOS COMPLEMENTARES	Livro SINAPI: Cálculos e Parâmetros	H	0,0290000	24,79	0,71		
Insumo	00021127	SINAPI	FITA ISOLANTE ADESIVA ANTICHAMA, USO ATE 750 V, EM ROLO DE 19 MM X 5 M	Material	UN	0,0094000	7,42	0,06		
Insumo	00001022	SINAPI	CABO DE COBRE, FLEXIVEL, CLASSE 4 OU 5, ISOLACAO EM PVC/A, ANTICHAMA BWF-B, COBERTURA PVC-ST1, ANTICHAMA BWF-B, 1 CONDUTOR, 0,6/1 KV, SECAO NOMINAL 2,5 MM2	Material	M	1,2434000	3,51	4,36		
					MO sem LS =>	1,15	LS =>	0,00	MO com LS =>	1,15
					Valor do BDI =>	1,32			Valor com BDI =>	7,32
					Quant. =>	407,00	Preço Total =>	2.979,24		

12.4	Código	Banco	Descrição	Tipo	Und	Quant.	Valor Unit	Total		
Composição	91925	SINAPI	CABO DE COBRE FLEXÍVEL ISOLADO, 1,5 MM², ANTI-CHAMA 0,6/1,0 KV, PARA CIRCUITOS TERMINAIS - FORNECIMENTO E INSTALAÇÃO. AF_03/2023	Instalações Elétricas - Eletrodutos Embutidos, Cabos, Caixas, Tomadas e Interruptores	M	1,0000000	4,45	4,45		
Composição Auxiliar	88247	SINAPI	AUXILIAR DE ELETRICISTA COM ENCARGOS COMPLEMENTARES	Livro SINAPI: Cálculos e Parâmetros	H	0,0230000	24,79	0,57		
Composição Auxiliar	88264	SINAPI	ELETRICISTA COM ENCARGOS COMPLEMENTARES	Livro SINAPI: Cálculos e Parâmetros	H	0,0230000	30,09	0,69		
Insumo	00021127	SINAPI	FITA ISOLANTE ADESIVA ANTICHAMA, USO ATE 750 V, EM ROLO DE 19 MM X 5 M	Material	UN	0,0094000	7,42	0,06		
Insumo	00000993	SINAPI	CABO DE COBRE, FLEXIVEL, CLASSE 4 OU 5, ISOLACAO EM PVC/A, ANTICHAMA BWF-B, COBERTURA PVC-ST1, ANTICHAMA BWF-B, 1 CONDUTOR, 0,6/1 KV, SECAO NOMINAL 1,5 MM2	Material	M	1,2434000	2,52	3,13		
					MO sem LS =>	0,91	LS =>	0,00	MO com LS =>	0,91
					Valor do BDI =>	0,98			Valor com BDI =>	5,43
					Quant. =>	50,00	Preço Total =>	271,50		

12.5	Código	Banco	Descrição	Tipo	Und	Quant.	Valor Unit	Total		
Composição	91929	SINAPI	CABO DE COBRE FLEXÍVEL ISOLADO, 4 MM², ANTI-CHAMA 0,6/1,0 KV, PARA CIRCUITOS TERMINAIS - FORNECIMENTO E INSTALAÇÃO. AF_03/2023	Instalações Elétricas - Eletrodutos Embutidos, Cabos, Caixas, Tomadas e Interruptores	M	1,0000000	8,87	8,87		
Composição Auxiliar	88264	SINAPI	ELETRICISTA COM ENCARGOS COMPLEMENTARES	Livro SINAPI: Cálculos e Parâmetros	H	0,0390000	30,09	1,17		
Composição Auxiliar	88247	SINAPI	AUXILIAR DE ELETRICISTA COM ENCARGOS COMPLEMENTARES	Livro SINAPI: Cálculos e Parâmetros	H	0,0390000	24,79	0,96		
Insumo	00021127	SINAPI	FITA ISOLANTE ADESIVA ANTICHAMA, USO ATE 750 V, EM ROLO DE 19 MM X 5 M	Material	UN	0,0094000	7,42	0,06		
Insumo	00001021	SINAPI	CABO DE COBRE, FLEXIVEL, CLASSE 4 OU 5, ISOLACAO EM PVC/A, ANTICHAMA BWF-B, COBERTURA PVC-ST1, ANTICHAMA BWF-B, 1 CONDUTOR, 0,6/1 KV, SECAO NOMINAL 4 MM2	Material	M	1,2434000	5,38	6,68		
					MO sem LS =>	1,55	LS =>	0,00	MO com LS =>	1,55
					Valor do BDI =>	1,95			Valor com BDI =>	10,82
							Quant. =>	100,00	Preço Total =>	1.082,00

12.6	Código	Banco	Descrição	Tipo	Und	Quant.	Valor Unit	Total	
Composição	91831	SINAPI	ELETRODUTO FLEXÍVEL CORRUGADO, PVC, DN 20 MM (1/2"), PARA CIRCUITOS TERMINAIS, INSTALADO EM FORRO - FORNECIMENTO E INSTALAÇÃO. AF_03/2023	Instalações Elétricas - Eletrodutos Embutidos, Cabos, Caixas, Tomadas e Interruptores	M	1,0000000	17,99	17,99	
Composição Auxiliar	88264	SINAPI	ELETRICISTA COM ENCARGOS COMPLEMENTARES	Livro SINAPI: Cálculos e Parâmetros	H	0,0800000	30,09	2,40	
Composição Auxiliar	88247	SINAPI	AUXILIAR DE ELETRICISTA COM ENCARGOS COMPLEMENTARES	Livro SINAPI: Cálculos e Parâmetros	H	0,0800000	24,79	1,98	
Composição Auxiliar	91170	SINAPI	FIXAÇÃO DE TUBOS HORIZONTAIS DE PVC ÁGUA, PVC ESGOTO, PVC ÁGUA PLUVIAL, CPVC, PPR, COBRE OU AÇO, DIÂMETROS MENORES OU IGUAIS A 40 MM, COM ABRAÇADEIRA METÁLICA RÍGIDA TIPO U PERFIL 1 1/4", FIXADA EM PERFILADO EM LAJE. AF_09/2023_PS	Rasgos e Fixações	M	1,0000000	10,72	10,72	
Insumo	00002689	SINAPI	ELETRODUTO PVC FLEXIVEL CORRUGADO, COR AMARELA, DE 20 MM	Material	M	1,1000000	2,63	2,89	
				MO sem LS =>	8,68	LS =>	0,00	MO com LS =>	8,68
				Valor do BDI =>	3,96			Valor com BDI =>	21,95
						Quant. =>	92,00	Preço Total =>	2.019,40



12.7	Código	Banco	Descrição	Tipo	Und	Quant.	Valor Unit	Total		
Composição	91834	SINAPI	ELETRODUTO FLEXÍVEL CORRUGADO, PVC, DN 25 MM (3/4"), PARA CIRCUITOS TERMINAIS, INSTALADO EM FORRO - FORNECIMENTO E INSTALAÇÃO. AF_03/2023	Instalações Elétricas - Eletrodutos Embutidos, Cabos, Caixas, Tomadas e Interruptores	M	1,0000000	18,83	18,83		
Composição Auxiliar	88247	SINAPI	AUXILIAR DE ELETRICISTA COM ENCARGOS COMPLEMENTARES	Livro SINAPI: Cálculos e Parâmetros	H	0,0910000	24,79	2,25		
Composição Auxiliar	88264	SINAPI	ELETRICISTA COM ENCARGOS COMPLEMENTARES	Livro SINAPI: Cálculos e Parâmetros	H	0,0910000	30,09	2,73		
Composição Auxiliar	91170	SINAPI	FIXAÇÃO DE TUBOS HORIZONTAIS DE PVC ÁGUA, PVC ESGOTO, PVC ÁGUA PLUVIAL, CPVC, PPR, COBRE OU AÇO, DIÂMETROS MENORES OU IGUAIS A 40 MM, COM ABRAÇADEIRA METÁLICA RÍGIDA TIPO U PERFIL 1 1/4", FIXADA EM PERFILADO EM LAJE. AF_09/2023_PS	Rasgos e Fixações	M	1,0000000	10,72	10,72		
Insumo	00002688	SINAPI	ELETRODUTO PVC FLEXIVEL CORRUGADO, COR AMARELA, DE 25 MM	Material	M	1,1000000	2,85	3,13		
					MO sem LS =>	9,12	LS =>	0,00	MO com LS =>	9,12
					Valor do BDI =>	4,14			Valor com BDI =>	22,97
							Quant. =>	5,00	Preço Total =>	114,85

12.8	Código	Banco	Descrição	Tipo	Und	Quant.	Valor Unit	Total	
Composição	95726	SINAPI	ELETRODUTO RÍGIDO SOLDÁVEL, PVC, DN 20 MM (1/2"), APARENTE - FORNECIMENTO E INSTALAÇÃO. AF_10/2022	Instalações Elétricas - Eletrodutos, Conexões e Conduletes Aparentes	M	1,0000000	17,23	17,23	
Composição Auxiliar	88264	SINAPI	ELETRICISTA COM ENCARGOS COMPLEMENTARES	Livro SINAPI: Cálculos e Parâmetros	H	0,0905377	30,09	2,72	
Composição Auxiliar	91170	SINAPI	FIXAÇÃO DE TUBOS HORIZONTAIS DE PVC ÁGUA, PVC ESGOTO, PVC ÁGUA PLUVIAL, CPVC, PPR, COBRE OU AÇO, DIÂMETROS MENORES OU IGUAIS A 40 MM, COM ABRAÇADEIRA METÁLICA RÍGIDA TIPO U PERFIL 1 1/4", FIXADA EM PERFILADO EM LAJE. AF_09/2023_PS	Rasgos e Fixações	M	1,0000000	10,72	10,72	
Composição Auxiliar	88247	SINAPI	AUXILIAR DE ELETRICISTA COM ENCARGOS COMPLEMENTARES	Livro SINAPI: Cálculos e Parâmetros	H	0,0452688	24,79	1,12	
Insumo	00002676	SINAPI	ELETRODUTO DE PVC RIGIDO SOLDAVEL, CLASSE B, DE 20 MM	Material	M	1,0556000	2,53	2,67	
				MO sem LS =>	8,32	LS =>	0,00	MO com LS =>	8,32
				Valor do BDI =>	3,79			Valor com BDI =>	21,02
						Quant. =>	12,00	Preço Total =>	252,24

12.9	Código	Banco	Descrição	Tipo	Und	Quant.	Valor Unit	Total	
Composição	103786	SINAPI	LUMINÁRIA TIPO PLAFON QUADRADA, DE EMBUTIR, COM LED DE 12 W - FORNECIMENTO E INSTALAÇÃO. AF_09/2024	Iluminação Predial e Monitoramento	UN	1,0000000	44,07	44,07	
Composição Auxiliar	88264	SINAPI	ELETRICISTA COM ENCARGOS COMPLEMENTARES	Livro SINAPI: Cálculos e Parâmetros	H	0,5044404	30,09	15,17	
Composição Auxiliar	88247	SINAPI	AUXILIAR DE ELETRICISTA COM ENCARGOS COMPLEMENTARES	Livro SINAPI: Cálculos e Parâmetros	H	0,1576376	24,79	3,90	
Insumo	00044790	SINAPI	LUMINARIA PAINEL PLAFON, DE EMBUTIR, SLIM, QUADRADA *17 X 17* CM, EM ALUMINIO ACABAMENTO BRANCO, COM ACRILICO, COM LAMPADAS LED 12 W, BIVOLT	Material	UN	1,0000000	25,00	25,00	
				MO sem LS =>	14,12	LS =>	0,00	MO com LS =>	14,12
				Valor do BDI =>	9,70			Valor com BDI =>	53,77
						Quant. =>	8,00	Preço Total =>	430,16

12.10	Código	Banco	Descrição	Tipo	Und	Quant.	Valor Unit	Total	
Composição	103788	SINAPI	LUMINÁRIA TIPO PLAFON QUADRADA, DE EMBUTIR, COM LED DE 24 W - FORNECIMENTO E INSTALAÇÃO. AF_09/2024	Iluminação Predial e Monitoramento	UN	1,0000000	54,37	54,37	
Composição Auxiliar	88247	SINAPI	AUXILIAR DE ELETRICISTA COM ENCARGOS COMPLEMENTARES	Livro SINAPI: Cálculos e Parâmetros	H	0,2013268	24,79	4,99	
Composição Auxiliar	88264	SINAPI	ELETRICISTA COM ENCARGOS COMPLEMENTARES	Livro SINAPI: Cálculos e Parâmetros	H	0,6442457	30,09	19,38	
Insumo	00044792	SINAPI	LUMINARIA PAINEL PLAFON, DE EMBUTIR, SLIM, QUADRADA *30 X 30* CM, EM ALUMINIO ACABAMENTO BRANCO, COM ACRILICO, COM LAMPADAS LED 24W, BIVOLT	Material	UN	1,0000000	30,00	30,00	
				MO sem LS =>	18,04	LS =>	0,00	MO com LS =>	18,04
				Valor do BDI =>	11,96			Valor com BDI =>	66,33
						Quant. =>	6,00	Preço Total =>	397,98

12.11	Código	Banco	Descrição	Tipo	Und	Quant.	Valor Unit	Total	
Composição	93653	SINAPI	DISJUNTOR MONOPOLAR TIPO DIN, CORRENTE NOMINAL DE 10A - FORNECIMENTO E INSTALAÇÃO. AF_07/2025	Instalações Elétricas - Quadros, Cabos, Disjuntores, Contatores e	UN	1,0000000	11,42	11,42	
Composição Auxiliar	88264	SINAPI	ELETRICISTA COM ENCARGOS COMPLEMENTARES	Livro SINAPI: Cálculos e Parâmetros	H	0,0354280	30,09	1,06	
Composição Auxiliar	88247	SINAPI	AUXILIAR DE ELETRICISTA COM ENCARGOS COMPLEMENTARES	Livro SINAPI: Cálculos e Parâmetros	H	0,0354280	24,79	0,87	
Insumo	00034653	SINAPI	DISJUNTOR TERMOMAGNETICO PARA TRILHO DIN (IEC), MONOPOLAR, 6 - 32 A	Material	UN	1,0000000	8,34	8,34	
Insumo	00001570	SINAPI	TERMINAL A COMPRESSAO EM COBRE ESTANHADO PARA CABO 2,5 MM2, 1 FURO E 1 COMPRESSAO, PARA PARAFUSO DE FIXACAO M5	Material	UN	1,0000000	1,15	1,15	
				MO sem LS =>	1,41	LS =>	0,00	MO com LS =>	1,41
				Valor do BDI =>	2,51			Valor com BDI =>	13,93
				Quant. =>		7,00	Preço Total =>		97,51

12.12	Código	Banco	Descrição	Tipo	Und	Quant.	Valor Unit	Total	
Composição	93654	SINAPI	DISJUNTOR MONOPOLAR TIPO DIN, CORRENTE NOMINAL DE 16A - FORNECIMENTO E INSTALAÇÃO. AF_07/2025	Instalações Elétricas - Quadros, Cabos, Disjuntores, Contatores e	UN	1,0000000	11,42	11,42	
Composição Auxiliar	88247	SINAPI	AUXILIAR DE ELETRICISTA COM ENCARGOS COMPLEMENTARES	Livro SINAPI: Cálculos e Parâmetros	H	0,0354280	24,79	0,87	
Composição Auxiliar	88264	SINAPI	ELETRICISTA COM ENCARGOS COMPLEMENTARES	Livro SINAPI: Cálculos e Parâmetros	H	0,0354280	30,09	1,06	
Insumo	00001570	SINAPI	TERMINAL A COMPRESSAO EM COBRE ESTANHADO PARA CABO 2,5 MM2, 1 FURO E 1 COMPRESSAO, PARA PARAFUSO DE FIXACAO M5	Material	UN	1,0000000	1,15	1,15	
Insumo	00034653	SINAPI	DISJUNTOR TERMOMAGNETICO PARA TRILHO DIN (IEC), MONOPOLAR, 6 - 32 A	Material	UN	1,0000000	8,34	8,34	
				MO sem LS =>	1,41	LS =>	0,00	MO com LS =>	1,41
				Valor do BDI =>	2,51			Valor com BDI =>	13,93
				Quant. =>		2,00	Preço Total =>		27,86

12.13	Código	Banco	Descrição	Tipo	Und	Quant.	Valor Unit	Total	
Composição	93668	SINAPI	DISJUNTOR TRIPOLAR TIPO DIN, CORRENTE NOMINAL DE 16A - FORNECIMENTO E INSTALAÇÃO. AF_07/2025	Instalações Elétricas - Quadros, Cabos, Disjuntores, Contatores e	UN	1,0000000	67,83	67,83	
Composição Auxiliar	88264	SINAPI	ELETRICISTA COM ENCARGOS COMPLEMENTARES	Livro SINAPI: Cálculos e Parâmetros	H	0,1062850	30,09	3,19	
Composição Auxiliar	88247	SINAPI	AUXILIAR DE ELETRICISTA COM ENCARGOS COMPLEMENTARES	Livro SINAPI: Cálculos e Parâmetros	H	0,1062850	24,79	2,63	
Insumo	00034709	SINAPI	DISJUNTOR TERMOMAGNETICO PARA TRILHO DIN (IEC), TRIPOLAR, 10 - 50 A	Material	UN	1,0000000	58,56	58,56	
Insumo	00001570	SINAPI	TERMINAL A COMPRESSAO EM COBRE ESTANHADO PARA CABO 2,5 MM2, 1 FURO E 1 COMPRESSAO, PARA PARAFUSO DE FIXACAO M5	Material	UN	3,0000000	1,15	3,45	
				MO sem LS =>	4,23	LS =>	0,00	MO com LS =>	4,23
				Valor do BDI =>	14,92			Valor com BDI =>	82,75
					Quant. =>	3,00	Preço Total =>	248,25	

12.14	Código	Banco	Descrição	Tipo	Und	Quant.	Valor Unit	Total	
Composição	106028	SINAPI	DISPOSITIVO DPS 40KA-175V OU 275V - FORNECIMENTO E INSTALAÇÃO. AF_07/2025	Instalações Elétricas - Quadros, Cabos, Disjuntores, Contatores e	UN	1,0000000	72,94	72,94	
Composição Auxiliar	88264	SINAPI	ELETRICISTA COM ENCARGOS COMPLEMENTARES	Livro SINAPI: Cálculos e Parâmetros	H	0,2009340	30,09	6,04	
Composição Auxiliar	88247	SINAPI	AUXILIAR DE ELETRICISTA COM ENCARGOS COMPLEMENTARES	Livro SINAPI: Cálculos e Parâmetros	H	0,2009340	24,79	4,98	
Insumo	00045392	SINAPI	DISPOSITIVO DPS CLASSE II, 1 POLO, TENSÃO MÁXIMA DE 275 V, CORRENTE MÁXIMA DE *40* KA (TIPO AC)	Material	UN	1,0000000	60,00	60,00	
Insumo	00001574	SINAPI	TERMINAL A COMPRESSÃO EM COBRE ESTANHADO PARA CABO 10 MM², 1 FURTO E 1 COMPRESSÃO, PARA PARAFUSO DE FIXAÇÃO M6	Material	UN	1,0000000	1,92	1,92	
				MO sem LS =>	8,01	LS =>	0,00	MO com LS =>	8,01
				Valor do BDI =>	16,05			Valor com BDI =>	88,99
					Quant. =>	5,00	Preço Total =>	444,95	

12.15	Código	Banco	Descrição	Tipo	Und	Quant.	Valor Unit	Total	
Composição	91967	SINAPI	INTERRUPTOR SIMPLES (3 MÓDULOS), 10A/250V, INCLUINDO SUPORTE E PLACA - FORNECIMENTO E INSTALAÇÃO. AF_03/2023	Instalações Elétricas - Eletrodutos Embutidos, Cabos, Caixas, Tomadas e Interruptores	UN	1,0000000	67,80	67,80	
Composição Auxiliar	91966	SINAPI	INTERRUPTOR SIMPLES (3 MÓDULOS), 10A/250V, SEM SUPORTE E SEM PLACA - FORNECIMENTO E INSTALAÇÃO. AF_03/2023	Instalações Elétricas - Eletrodutos Embutidos, Cabos, Caixas, Tomadas e Interruptores	UN	1,0000000	55,59	55,59	
Composição Auxiliar	91946	SINAPI	SUPORTE PARAFUSADO COM PLACA DE ENCAIXE 4" X 2" MÉDIO (1,30 M DO PISO) PARA PONTO ELÉTRICO - FORNECIMENTO E INSTALAÇÃO. AF_03/2023	Instalações Elétricas - Eletrodutos Embutidos, Cabos, Caixas, Tomadas e Interruptores	UN	1,0000000	12,21	12,21	
				MO sem LS =>	27,93	LS =>	0,00	MO com LS =>	27,93
				Valor do BDI =>	14,92			Valor com BDI =>	82,72
				Quant. =>		3,00	Preço Total =>		248,16

12.16	Código	Banco	Descrição	Tipo	Und	Quant.	Valor Unit	Total	
Composição	92023	SINAPI	INTERRUPTOR SIMPLES (1 MÓDULO) COM 1 TOMADA DE EMBUTIR 2P+T 10 A, INCLUINDO SUPORTE E PLACA - FORNECIMENTO E INSTALAÇÃO. AF_03/2023	Instalações Elétricas - Eletrodutos Embutidos, Cabos, Caixas, Tomadas e Interruptores	UN	1,0000000	56,13	56,13	
Composição Auxiliar	92022	SINAPI	INTERRUPTOR SIMPLES (1 MÓDULO) COM 1 TOMADA DE EMBUTIR 2P+T 10 A, SEM SUPORTE E SEM PLACA - FORNECIMENTO E INSTALAÇÃO. AF_03/2023	Instalações Elétricas - Eletrodutos Embutidos, Cabos, Caixas, Tomadas e Interruptores	UN	1,0000000	43,92	43,92	
Composição Auxiliar	91946	SINAPI	SUPORTE PARAFUSADO COM PLACA DE ENCAIXE 4" X 2" MÉDIO (1,30 M DO PISO) PARA PONTO ELÉTRICO - FORNECIMENTO E INSTALAÇÃO. AF_03/2023	Instalações Elétricas - Eletrodutos Embutidos, Cabos, Caixas, Tomadas e Interruptores	UN	1,0000000	12,21	12,21	
				MO sem LS =>	24,49	LS =>	0,00	MO com LS =>	24,49
				Valor do BDI =>	12,35			Valor com BDI =>	68,48
				Quant. =>		2,00	Preço Total =>		136,96

12.17	Código	Banco	Descrição	Tipo	Und	Quant.	Valor Unit	Total	
Composição	91993	SINAPI	TOMADA ALTA DE EMBUTIR (1 MÓDULO), 2P+T 20 A, INCLUINDO SUPORTE E PLACA - FORNECIMENTO E INSTALAÇÃO. AF_03/2023	Instalações Elétricas - Eletrodutos Embutidos, Cabos, Caixas, Tomadas e Interruptores	UN	1,0000000	52,00	52,00	
Composição Auxiliar	91946	SINAPI	SUPORTE PARAFUSADO COM PLACA DE ENCAIXE 4" X 2" MÉDIO (1,30 M DO PISO) PARA PONTO ELÉTRICO - FORNECIMENTO E INSTALAÇÃO. AF_03/2023	Instalações Elétricas - Eletrodutos Embutidos, Cabos, Caixas, Tomadas e Interruptores	UN	1,0000000	12,21	12,21	
Composição Auxiliar	91991	SINAPI	TOMADA ALTA DE EMBUTIR (1 MÓDULO), 2P+T 20 A, SEM SUPORTE E SEM PLACA - FORNECIMENTO E INSTALAÇÃO. AF_03/2023	Instalações Elétricas - Eletrodutos Embutidos, Cabos, Caixas, Tomadas e Interruptores	UN	1,0000000	39,79	39,79	
				MO sem LS =>	25,49	LS =>	0,00	MO com LS =>	25,49
				Valor do BDI =>	11,44			Valor com BDI =>	63,44
						Quant. =>	2,00	Preço Total =>	126,88

12.18	Código	Banco	Descrição	Tipo	Und	Quant.	Valor Unit	Total	
Composição	92004	SINAPI	TOMADA MÉDIA DE EMBUTIR (2 MÓDULOS), 2P+T 10 A, INCLUINDO SUPORTE E PLACA - FORNECIMENTO E INSTALAÇÃO. AF_03/2023	Instalações Elétricas - Eletrodutos Embutidos, Cabos, Caixas, Tomadas e Interruptores	UN	1,0000000	61,97	61,97	
Composição Auxiliar	92002	SINAPI	TOMADA MÉDIA DE EMBUTIR (2 MÓDULOS), 2P+T 10 A, SEM SUPORTE E SEM PLACA - FORNECIMENTO E INSTALAÇÃO. AF_03/2023	Instalações Elétricas - Eletrodutos Embutidos, Cabos, Caixas, Tomadas e Interruptores	UN	1,0000000	49,76	49,76	
Composição Auxiliar	91946	SINAPI	SUPORTE PARAFUSADO COM PLACA DE ENCAIXE 4" X 2" MÉDIO (1,30 M DO PISO) PARA PONTO ELÉTRICO - FORNECIMENTO E INSTALAÇÃO. AF_03/2023	Instalações Elétricas - Eletrodutos Embutidos, Cabos, Caixas, Tomadas e Interruptores	UN	1,0000000	12,21	12,21	
				MO sem LS =>	27,93	LS =>	0,00	MO com LS =>	27,93
				Valor do BDI =>	13,63			Valor com BDI =>	75,60
					Quant. =>	10,00	Preço Total =>		756,00

12.19	Código	Banco	Descrição	Tipo	Und	Quant.	Valor Unit	Total	
Composição	96986	SINAPI	HASTE DE ATERRAMENTO, DIÂMETRO 3/4", COM 3 METROS - FORNECIMENTO E INSTALAÇÃO. AF_08/2023	Sistema de Proteção contra Descargas Atmosféricas - SPDA	UN	1,0000000	122,58	122,58	
Composição Auxiliar	88264	SINAPI	ELETRICISTA COM ENCARGOS COMPLEMENTARES	Livro SINAPI: Cálculos e Parâmetros	H	0,3882000	30,09	11,68	
Composição Auxiliar	88247	SINAPI	AUXILIAR DE ELETRICISTA COM ENCARGOS COMPLEMENTARES	Livro SINAPI: Cálculos e Parâmetros	H	0,3882000	24,79	9,62	
Insumo	00003378	SINAPI	HASTE DE ATERRAMENTO EM ACO COM 3,00 M DE COMPRIMENTO E DN = 3/4", REVESTIDA COM BAIXA CAMADA DE COBRE, SEM CONECTOR	Material	UN	1,0000000	101,28	101,28	
				MO sem LS =>	15,48	LS =>	0,00	MO com LS =>	15,48
				Valor do BDI =>	26,97			Valor com BDI =>	149,55
						Quant. =>	3,00	Preço Total =>	448,65

13			Instalações Hidráulicas					7.129,57	
13.1	Código	Banco	Descrição	Tipo	Und	Quant.	Valor Unit	Total	
Composição	94495	SINAPI	REGISTRO DE GAVETA BRUTO, LATÃO, ROSCÁVEL, 1" - FORNECIMENTO E INSTALAÇÃO. AF_08/2021	Válvulas e Registros para Sistemas Prediais	UN	1,0000000	72,52	72,52	
Composição Auxiliar	88248	SINAPI	AUXILIAR DE ENCANADOR OU BOMBEIRO HIDRÁULICO COM ENCARGOS COMPLEMENTARES	Livro SINAPI: Cálculos e Parâmetros	H	0,1485000	23,59	3,50	
Composição Auxiliar	88267	SINAPI	ENCANADOR OU BOMBEIRO HIDRÁULICO COM ENCARGOS COMPLEMENTARES	Livro SINAPI: Cálculos e Parâmetros	H	0,1485000	28,79	4,27	
Insumo	00003148	SINAPI	FITA VEDA ROSCA, EM PTFE, ROLO DE 18 MM X 50 M (L X C)	Material	UN	0,0132000	18,59	0,24	
Insumo	00006019	SINAPI	REGISTRO GAVETA BRUTO EM LATAO FORJADO, BITOLA 1"	Material	UN	1,0000000	64,51	64,51	
				MO sem LS =>	5,81	LS =>	0,00	MO com LS =>	5,81
				Valor do BDI =>	15,95			Valor com BDI =>	88,47
						Quant. =>	6,00	Preço Total =>	530,82

13.2	Código	Banco	Descrição	Tipo	Und	Quant.	Valor Unit	Total	
Composição	89353	SINAPI	REGISTRO DE GAVETA BRUTO, LATÃO, ROSCÁVEL, 3/4" - FORNECIMENTO E INSTALAÇÃO. AF_08/2021	Válvulas e Registros para Sistemas Prediais	UN	1,0000000	46,82	46,82	
Composição Auxiliar	88267	SINAPI	ENCANADOR OU BOMBEIRO HIDRÁULICO COM ENCARGOS COMPLEMENTARES	Livro SINAPI: Cálculos e Parâmetros	H	0,1102000	28,79	3,17	
Composição Auxiliar	88248	SINAPI	AUXILIAR DE ENCANADOR OU BOMBEIRO HIDRÁULICO COM ENCARGOS COMPLEMENTARES	Livro SINAPI: Cálculos e Parâmetros	H	0,1102000	23,59	2,59	
Insumo	00003148	SINAPI	FITA VEDA ROSCA, EM PTFE, ROLO DE 18 MM X 50 M (L X C)	Material	UN	0,0106000	18,59	0,19	
Insumo	00006016	SINAPI	REGISTRO GAVETA BRUTO EM LATAO FORJADO, BITOLA 3/4"	Material	UN	1,0000000	40,87	40,87	
				MO sem LS =>	4,31	LS =>	0,00	MO com LS =>	4,31
				Valor do BDI =>	10,30			Valor com BDI =>	57,12
						Quant. =>	6,00	Preço Total =>	342,72

13.3	Código	Banco	Descrição	Tipo	Und	Quant.	Valor Unit	Total	
Composição	86884	SINAPI	ENGATE FLEXÍVEL EM PLÁSTICO BRANCO, 1/2" X 30CM - FORNECIMENTO E INSTALAÇÃO. AF_01/2020	Louças e Metais	UN	1,0000000	10,75	10,75	
Composição Auxiliar	88267	SINAPI	ENCANADOR OU BOMBEIRO HIDRÁULICO COM ENCARGOS COMPLEMENTARES	Livro SINAPI: Cálculos e Parâmetros	H	0,1503354	28,79	4,32	
Composição Auxiliar	88316	SINAPI	SERVENTE COM ENCARGOS COMPLEMENTARES	Livro SINAPI: Cálculos e Parâmetros	H	0,0577045	23,66	1,36	
Insumo	00003146	SINAPI	FITA VEDA ROSCA, EM PTFE, ROLO DE 18 MM X 10 M (L X C)	Material	UN	0,0210000	4,73	0,09	
Insumo	00006141	SINAPI	ENGATE/RABICHO FLEXIVEL PLASTICO (PVC OU ABS) BRANCO 1/2" X 30 CM	Material	UN	1,0000000	4,98	4,98	
				MO sem LS =>	4,26	LS =>	0,00	MO com LS =>	4,26
				Valor do BDI =>	2,36			Valor com BDI =>	13,11
						Quant. =>	2,00	Preço Total =>	26,22

13.4	Código	Banco	Descrição	Tipo	Und	Quant.	Valor Unit	Total	
Composição	94704	SINAPI	ADAPTADOR COM FLANGE E ANEL DE VEDAÇÃO, PVC, SOLDÁVEL, DN 32 MM X 1", INSTALADO EM RESERVAÇÃO PREDIAL DE ÁGUA - FORNECIMENTO E INSTALAÇÃO. AF_04/2024	Instalações Hidráulicas - Reservação e Bombas de Recalque	UN	1,0000000	26,95	26,95	
Composição Auxiliar	88248	SINAPI	AUXILIAR DE ENCANADOR OU BOMBEIRO HIDRÁULICO COM ENCARGOS COMPLEMENTARES	Livro SINAPI: Cálculos e Parâmetros	H	0,1375000	23,59	3,24	
Composição Auxiliar	88267	SINAPI	ENCANADOR OU BOMBEIRO HIDRÁULICO COM ENCARGOS COMPLEMENTARES	Livro SINAPI: Cálculos e Parâmetros	H	0,1375000	28,79	3,95	
Insumo	00000097	SINAPI	ADAPTADOR PVC SOLDABEL, COM FLANGE E ANEL DE VEDACAO, 32 MM X 1", PARA CAIXA D'AGUA	Material	UN	1,0000000	18,97	18,97	
Insumo	00020083	SINAPI	SOLUCAO PREPARADORA / LIMPADORA PARA PVC, FRASCO COM 1000 CM3	Material	UN	0,0055000	82,38	0,45	
Insumo	00000122	SINAPI	ADESIVO PLASTICO PARA PVC, FRASCO COM *850* GR	Material	UN	0,0047000	72,71	0,34	
				MO sem LS =>	5,38	LS =>	0,00	MO com LS =>	5,38
				Valor do BDI =>	5,92			Valor com BDI =>	32,87
						Quant. =>	2,00	Preço Total =>	65,74



13.5	Código	Banco	Descrição	Tipo	Und	Quant.	Valor Unit	Total	
Composição	94703	SINAPI	ADAPTADOR COM FLANGE E ANEL DE VEDAÇÃO, PVC, SOLDÁVEL, DN 25 MM X 3/4", INSTALADO EM RESERVAÇÃO PREDIAL DE ÁGUA - FORNECIMENTO E INSTALAÇÃO. AF_04/2024	Instalações Hidráulicas - Reservação e Bombas de Recalque	UN	1,0000000	20,18	20,18	
Composição Auxiliar	88248	SINAPI	AUXILIAR DE ENCANADOR OU BOMBEIRO HIDRÁULICO COM ENCARGOS COMPLEMENTARES	Livro SINAPI: Cálculos e Parâmetros	H	0,1338000	23,59	3,15	
Composição Auxiliar	88267	SINAPI	ENCANADOR OU BOMBEIRO HIDRÁULICO COM ENCARGOS COMPLEMENTARES	Livro SINAPI: Cálculos e Parâmetros	H	0,1338000	28,79	3,85	
Insumo	00000096	SINAPI	ADAPTADOR PVC SOLDAVEL, COM FLANGE E ANEL DE VEDACAO, 25 MM X 3/4", PARA CAIXA D'AGUA	Material	UN	1,0000000	12,61	12,61	
Insumo	00020083	SINAPI	SOLUCAO PREPARADORA / LIMPADORA PARA PVC, FRASCO COM 1000 CM3	Material	UN	0,0040000	82,38	0,32	
Insumo	00000122	SINAPI	ADESIVO PLASTICO PARA PVC, FRASCO COM *850* GR	Material	UN	0,0035000	72,71	0,25	
				MO sem LS =>	5,23	LS =>	0,00	MO com LS =>	5,23
				Valor do BDI =>	4,43			Valor com BDI =>	24,61
						Quant. =>	8,00	Preço Total =>	196,88

13.6	Código	Banco	Descrição	Tipo	Und	Quant.	Valor Unit	Total	
Composição	89553	SINAPI	ADAPTADOR CURTO COM BOLSA E ROSCA PARA REGISTRO, PVC, SOLDÁVEL, DN 32MM X 1, INSTALADO EM PRUMADA DE ÁGUA - FORNECIMENTO E INSTALAÇÃO. AF_06/2022	Instalações Prediais de Água Fria em PVC	UN	1,0000000	5,95	5,95	
Composição Auxiliar	88267	SINAPI	ENCANADOR OU BOMBEIRO HIDRÁULICO COM ENCARGOS COMPLEMENTARES	Livro SINAPI: Cálculos e Parâmetros	H	0,0524000	28,79	1,50	
Composição Auxiliar	88248	SINAPI	AUXILIAR DE ENCANADOR OU BOMBEIRO HIDRÁULICO COM ENCARGOS COMPLEMENTARES	Livro SINAPI: Cálculos e Parâmetros	H	0,0524000	23,59	1,23	
Insumo	00038383	SINAPI	LIXA D'AGUA EM FOLHA, COR PRETA, GRAO 100	Material	UN	0,0120000	2,00	0,02	
Insumo	00000122	SINAPI	ADESIVO PLASTICO PARA PVC, FRASCO COM *850* GR	Material	UN	0,0082000	72,71	0,59	
Insumo	00020083	SINAPI	SOLUCAO PREPARADORA / LIMPADORA PARA PVC, FRASCO COM 1000 CM3	Material	UN	0,0095000	82,38	0,78	
Insumo	00000108	SINAPI	ADAPTADOR PVC SOLDAVEL CURTO COM BOLSA E ROSCA, 32 MM X 1", PARA AGUA FRIA	Material	UN	1,0000000	1,83	1,83	
				MO sem LS =>	2,05	LS =>	0,00	MO com LS =>	2,05
				Valor do BDI =>	1,30			Valor com BDI =>	7,25
						Quant. =>	10,00	Preço Total =>	72,50

13.7	Código	Banco	Descrição	Tipo	Und	Quant.	Valor Unit	Total	
Composição	96704	SINAPI	BUCHA DE REDUÇÃO, PPR, 40 X 25, CLASSE PN 25, INSTALADO EM PRUMADA DE ÁGUA FORNECIMENTO E INSTALAÇÃO . AF_08/2022	Instalações Hidráulicas em PPR	UN	1,0000000	21,98	21,98	
Composição Auxiliar	88248	SINAPI	AUXILIAR DE ENCANADOR OU BOMBEIRO HIDRÁULICO COM ENCARGOS COMPLEMENTARES	Livro SINAPI: Cálculos e Parâmetros	H	0,1426000	23,59	3,36	
Composição Auxiliar	88267	SINAPI	ENCANADOR OU BOMBEIRO HIDRÁULICO COM ENCARGOS COMPLEMENTARES	Livro SINAPI: Cálculos e Parâmetros	H	0,1426000	28,79	4,10	
Composição Auxiliar	104091	SINAPI	TERMOFUSORA PARA TUBOS E CONEXÕES EM PPR COM DIÂMETROS DE 20 A 63 MM, POTÊNCIA DE 800 W, TENSAO 220 V - CHP DIURNO. AF_05/2022	Custos Horários Produtivo e Improdutivo dos Equipamentos	CHP	0,0977000	0,81	0,07	
Insumo	00038993	SINAPI	BUCHA DE REDUCAO, PPR, DN 40 X 25 MM, PARA AGUA QUENTE E FRIA PREDIAL	Material	UN	1,0000000	14,45	14,45	
				MO sem LS =>	5,58	LS =>	0,00	MO com LS =>	5,58
				Valor do BDI =>	4,83			Valor com BDI =>	26,81
						Quant. =>	2,00	Preço Total =>	53,62

13.8	Código	Banco	Descrição	Tipo	Und	Quant.	Valor Unit	Total	
Composição	105143	SINAPI	LUVA DE REDUÇÃO SOLDÁVEL, PVC, DN 40 MM X 32 MM, INSTALADO EM RESERVAÇÃO PREDIAL DE ÁGUA - FORNECIMENTO E INSTALAÇÃO. AF_04/2024	Instalações Hidráulicas - Reservação e Bombas de Recalque	UN	1,0000000	10,28	10,28	
Composição Auxiliar	88248	SINAPI	AUXILIAR DE ENCANADOR OU BOMBEIRO HIDRÁULICO COM ENCARGOS COMPLEMENTARES	Livro SINAPI: Cálculos e Parâmetros	H	0,0586000	23,59	1,38	
Composição Auxiliar	88267	SINAPI	ENCANADOR OU BOMBEIRO HIDRÁULICO COM ENCARGOS COMPLEMENTARES	Livro SINAPI: Cálculos e Parâmetros	H	0,0586000	28,79	1,68	
Insumo	00038383	SINAPI	LIXA D'AGUA EM FOLHA, COR PRETA, GRAO 100	Material	UN	0,0098000	2,00	0,01	
Insumo	00000122	SINAPI	ADESIVO PLASTICO PARA PVC, FRASCO COM *850* GR	Material	UN	0,0106000	72,71	0,77	
Insumo	00020083	SINAPI	SOLUCAO PREPARADORA / LIMPADORA PARA PVC, FRASCO COM 1000 CM3	Material	UN	0,0125000	82,38	1,02	
Insumo	00003872	SINAPI	LUVA DE REDUCAO SOLDAVEL, PVC, 40 MM X 32 MM, PARA AGUA FRIA PREDIAL	Material	UN	1,0000000	5,42	5,42	
				MO sem LS =>	2,29	LS =>	0,00	MO com LS =>	2,29
				Valor do BDI =>	2,26			Valor com BDI =>	12,54
						Quant. =>	2,00	Preço Total =>	25,08

13.9	Código	Banco	Descrição	Tipo	Und	Quant.	Valor Unit	Total	
Composição	89363	SINAPI	JOELHO 45 GRAUS, PVC, SOLDÁVEL, DN 25MM, INSTALADO EM RAMAL OU SUB-RAMAL DE ÁGUA - FORNECIMENTO E INSTALAÇÃO. AF_06/2022	Instalações Prediais de Água Fria em PVC	UN	1,0000000	10,71	10,71	
Composição Auxiliar	88267	SINAPI	ENCANADOR OU BOMBEIRO HIDRÁULICO COM ENCARGOS COMPLEMENTARES	Livro SINAPI: Cálculos e Parâmetros	H	0,1520000	28,79	4,37	
Composição Auxiliar	88248	SINAPI	AUXILIAR DE ENCANADOR OU BOMBEIRO HIDRÁULICO COM ENCARGOS COMPLEMENTARES	Livro SINAPI: Cálculos e Parâmetros	H	0,1520000	23,59	3,58	
Insumo	00020083	SINAPI	SOLUCAO PREPARADORA / LIMPADORA PARA PVC, FRASCO COM 1000 CM3	Material	UN	0,0080000	82,38	0,65	
Insumo	00038383	SINAPI	LIXA D'AGUA EM FOLHA, COR PRETA, GRAO 100	Material	UN	0,0338000	2,00	0,06	
Insumo	00003500	SINAPI	JOELHO, PVC SOLDAVEL, 45 GRAUS, 25 MM, COR MARROM, PARA AGUA FRIA PREDIAL	Material	UN	1,0000000	1,54	1,54	
Insumo	00000122	SINAPI	ADESIVO PLASTICO PARA PVC, FRASCO COM *850* GR	Material	UN	0,0071000	72,71	0,51	
				MO sem LS =>	5,95	LS =>	0,00	MO com LS =>	5,95
				Valor do BDI =>	2,35			Valor com BDI =>	13,06
						Quant. =>	2,00	Preço Total =>	26,12

13.10	Código	Banco	Descrição	Tipo	Und	Quant.	Valor Unit	Total	
Composição	89408	SINAPI	JOELHO 90 GRAUS, PVC, SOLDÁVEL, DN 25MM, INSTALADO EM RAMAL DE DISTRIBUIÇÃO DE ÁGUA - FORNECIMENTO E INSTALAÇÃO. AF_06/2022	Instalações Prediais de Água Fria em PVC	UN	1,0000000	9,07	9,07	
Composição Auxiliar	88248	SINAPI	AUXILIAR DE ENCANADOR OU BOMBEIRO HIDRÁULICO COM ENCARGOS COMPLEMENTARES	Livro SINAPI: Cálculos e Parâmetros	H	0,1359000	23,59	3,20	
Composição Auxiliar	88267	SINAPI	ENCANADOR OU BOMBEIRO HIDRÁULICO COM ENCARGOS COMPLEMENTARES	Livro SINAPI: Cálculos e Parâmetros	H	0,1359000	28,79	3,91	
Insumo	00000122	SINAPI	ADESIVO PLASTICO PARA PVC, FRASCO COM *850* GR	Material	UN	0,0071000	72,71	0,51	
Insumo	00038383	SINAPI	LIXA D'AGUA EM FOLHA, COR PRETA, GRAO 100	Material	UN	0,0302000	2,00	0,06	
Insumo	00020083	SINAPI	SOLUCAO PREPARADORA / LIMPADORA PARA PVC, FRASCO COM 1000 CM3	Material	UN	0,0080000	82,38	0,65	
Insumo	00003529	SINAPI	JOELHO PVC, SOLDAVEL, 90 GRAUS, 25 MM, COR MARROM, PARA AGUA FRIA PREDIAL	Material	UN	1,0000000	0,74	0,74	
				MO sem LS =>	5,31	LS =>	0,00	MO com LS =>	5,31
				Valor do BDI =>	1,99			Valor com BDI =>	11,06
						Quant. =>	10,00	Preço Total =>	110,60

13.11	Código	Banco	Descrição	Tipo	Und	Quant.	Valor Unit	Total	
Composição	89413	SINAPI	JOELHO 90 GRAUS, PVC, SOLDÁVEL, DN 32MM, INSTALADO EM RAMAL DE DISTRIBUIÇÃO DE ÁGUA - FORNECIMENTO E INSTALAÇÃO. AF_06/2022	Instalações Prediais de Água Fria em PVC	UN	1,0000000	12,61	12,61	
Composição Auxiliar	88267	SINAPI	ENCANADOR OU BOMBEIRO HIDRÁULICO COM ENCARGOS COMPLEMENTARES	Livro SINAPI: Cálculos e Parâmetros	H	0,1621000	28,79	4,66	
Composição Auxiliar	88248	SINAPI	AUXILIAR DE ENCANADOR OU BOMBEIRO HIDRÁULICO COM ENCARGOS COMPLEMENTARES	Livro SINAPI: Cálculos e Parâmetros	H	0,1621000	23,59	3,82	
Insumo	00038383	SINAPI	LIXA D'AGUA EM FOLHA, COR PRETA, GRAO 100	Material	UN	0,0360000	2,00	0,07	
Insumo	00020083	SINAPI	SOLUCAO PREPARADORA / LIMPADORA PARA PVC, FRASCO COM 1000 CM3	Material	UN	0,0110000	82,38	0,90	
Insumo	00000122	SINAPI	ADESIVO PLASTICO PARA PVC, FRASCO COM *850* GR	Material	UN	0,0094000	72,71	0,68	
Insumo	00003536	SINAPI	JOELHO PVC, SOLDAVEL, 90 GRAUS, 32 MM, COR MARROM, PARA AGUA FRIA PREDIAL	Material	UN	1,0000000	2,48	2,48	
				MO sem LS =>	6,34	LS =>	0,00	MO com LS =>	6,34
				Valor do BDI =>	2,77			Valor com BDI =>	15,38
						Quant. =>	16,00	Preço Total =>	246,08

13.12	Código	Banco	Descrição	Tipo	Und	Quant.	Valor Unit	Total	
Composição	103956	SINAPI	JOELHO DE REDUÇÃO, 90 GRAUS, PVC, SOLDÁVEL, DN 32 MM X 25 MM, INSTALADO EM RAMAL DE DISTRIBUIÇÃO DE ÁGUA - FORNECIMENTO E INSTALAÇÃO. AF_06/2022	Instalações Prediais de Água Fria em PVC	UN	1,0000000	14,52	14,52	
Composição Auxiliar	88267	SINAPI	ENCANADOR OU BOMBEIRO HIDRÁULICO COM ENCARGOS COMPLEMENTARES	Livro SINAPI: Cálculos e Parâmetros	H	0,1490000	28,79	4,28	
Composição Auxiliar	88248	SINAPI	AUXILIAR DE ENCANADOR OU BOMBEIRO HIDRÁULICO COM ENCARGOS COMPLEMENTARES	Livro SINAPI: Cálculos e Parâmetros	H	0,1490000	23,59	3,51	
Insumo	00003538	SINAPI	JOELHO DE REDUCAO, PVC SOLDAVEL, 90 GRAUS, 32 MM X 25 MM, COR MARROM, PARA AGUA FRIA PREDIAL	Material	UN	1,0000000	5,30	5,30	
Insumo	00000122	SINAPI	ADESIVO PLASTICO PARA PVC, FRASCO COM *850* GR	Material	UN	0,0082000	72,71	0,59	
Insumo	00020083	SINAPI	SOLUCAO PREPARADORA / LIMPADORA PARA PVC, FRASCO COM 1000 CM3	Material	UN	0,0095000	82,38	0,78	
Insumo	00038383	SINAPI	LIXA D'AGUA EM FOLHA, COR PRETA, GRAO 100	Material	UN	0,0331000	2,00	0,06	
				MO sem LS =>	5,83	LS =>	0,00	MO com LS =>	5,83
				Valor do BDI =>	3,19			Valor com BDI =>	17,71
						Quant. =>	4,00	Preço Total =>	70,84

13.13	Código	Banco	Descrição	Tipo	Und	Quant.	Valor Unit	Total	
Composição	90373	SINAPI	JOELHO 90 GRAUS COM BUCHA DE LATÃO, PVC, SOLDÁVEL, DN 25MM, X 1/2 INSTALADO EM RAMAL OU SUB-RAMAL DE ÁGUA - FORNECIMENTO E INSTALAÇÃO. AF_06/2022	Instalações Prediais de Água Fria em PVC	UN	1,0000000	13,39	13,39	
Composição Auxiliar	88267	SINAPI	ENCANADOR OU BOMBEIRO HIDRÁULICO COM ENCARGOS COMPLEMENTARES	Livro SINAPI: Cálculos e Parâmetros	H	0,1312000	28,79	3,77	
Composição Auxiliar	88248	SINAPI	AUXILIAR DE ENCANADOR OU BOMBEIRO HIDRÁULICO COM ENCARGOS COMPLEMENTARES	Livro SINAPI: Cálculos e Parâmetros	H	0,1312000	23,59	3,09	
Insumo	00038383	SINAPI	LIXA D'AGUA EM FOLHA, COR PRETA, GRAO 100	Material	UN	0,0315000	2,00	0,06	
Insumo	00020083	SINAPI	SOLUCAO PREPARADORA / LIMPADORA PARA PVC, FRASCO COM 1000 CM3	Material	UN	0,0070000	82,38	0,57	
Insumo	00020147	SINAPI	JOELHO PVC, SOLDAVEL, COM BUCHA DE LATAO, 90 GRAUS, 25 MM X 1/2", PARA AGUA FRIA PREDIAL	Material	UN	1,0000000	5,48	5,48	
Insumo	00000122	SINAPI	ADESIVO PLASTICO PARA PVC, FRASCO COM *850* GR	Material	UN	0,0059000	72,71	0,42	
				MO sem LS =>	5,13	LS =>	0,00	MO com LS =>	5,13
				Valor do BDI =>	2,94			Valor com BDI =>	16,33
						Quant. =>	6,00	Preço Total =>	97,98

13.14	Código	Banco	Descrição	Tipo	Und	Quant.	Valor Unit	Total	
Composição	89366	SINAPI	JOELHO 90 GRAUS COM BUCHA DE LATÃO, PVC, SOLDÁVEL, DN 25MM, X 3/4 INSTALADO EM RAMAL OU SUB-RAMAL DE ÁGUA - FORNECIMENTO E INSTALAÇÃO. AF_06/2022	Instalações Prediais de Água Fria em PVC	UN	1,0000000	16,71	16,71	
Composição Auxiliar	88267	SINAPI	ENCANADOR OU BOMBEIRO HIDRÁULICO COM ENCARGOS COMPLEMENTARES	Livro SINAPI: Cálculos e Parâmetros	H	0,1416000	28,79	4,07	
Composição Auxiliar	88248	SINAPI	AUXILIAR DE ENCANADOR OU BOMBEIRO HIDRÁULICO COM ENCARGOS COMPLEMENTARES	Livro SINAPI: Cálculos e Parâmetros	H	0,1416000	23,59	3,34	
Insumo	00020083	SINAPI	SOLUCAO PREPARADORA / LIMPADORA PARA PVC, FRASCO COM 1000 CM3	Material	UN	0,0070000	82,38	0,57	
Insumo	00038383	SINAPI	LIXA D'AGUA EM FOLHA, COR PRETA, GRAO 100	Material	UN	0,0338000	2,00	0,06	
Insumo	00003524	SINAPI	JOELHO PVC, SOLDAVEL, COM BUCHA DE LATAO, 90 GRAUS, 25 MM X 3/4", PARA AGUA FRIA PREDIAL	Material	UN	1,0000000	8,25	8,25	
Insumo	00000122	SINAPI	ADESIVO PLASTICO PARA PVC, FRASCO COM *850* GR	Material	UN	0,0059000	72,71	0,42	
				MO sem LS =>	5,54	LS =>	0,00	MO com LS =>	5,54
				Valor do BDI =>	3,67			Valor com BDI =>	20,38
						Quant. =>	2,00	Preço Total =>	40,76

13.15	Código	Banco	Descrição	Tipo	Und	Quant.	Valor Unit	Total	
Composição	89402	SINAPI	TUBO, PVC, SOLDÁVEL, DE 25MM, INSTALADO EM RAMAL DE DISTRIBUIÇÃO DE ÁGUA - FORNECIMENTO E INSTALAÇÃO. AF_06/2022	Instalações Prediais de Água Fria em PVC	M	1,0000000	12,82	12,82	
Composição Auxiliar	88267	SINAPI	ENCANADOR OU BOMBEIRO HIDRÁULICO COM ENCARGOS COMPLEMENTARES	Livro SINAPI: Cálculos e Parâmetros	H	0,1586000	28,79	4,56	
Composição Auxiliar	88248	SINAPI	AUXILIAR DE ENCANADOR OU BOMBEIRO HIDRÁULICO COM ENCARGOS COMPLEMENTARES	Livro SINAPI: Cálculos e Parâmetros	H	0,1586000	23,59	3,74	
Insumo	00038383	SINAPI	LIXA D'AGUA EM FOLHA, COR PRETA, GRAO 100	Material	UN	0,0370000	2,00	0,07	
Insumo	00009868	SINAPI	TUBO PVC, SOLDAVEL, DE 25 MM, AGUA FRIA (NBR-5648)	Material	M	1,0493000	4,25	4,45	
				MO sem LS =>	6,20	LS =>	0,00	MO com LS =>	6,20
				Valor do BDI =>	2,82			Valor com BDI =>	15,64
						Quant. =>	35,00	Preço Total =>	547,40

13.16	Código	Banco	Descrição	Tipo	Und	Quant.	Valor Unit	Total	
Composição	89447	SINAPI	TUBO, PVC, SOLDÁVEL, DE 32MM, INSTALADO EM PRUMADA DE ÁGUA - FORNECIMENTO E INSTALAÇÃO. AF_06/2022	Instalações Prediais de Água Fria em PVC	M	1,0000000	10,85	10,85	
Composição Auxiliar	88267	SINAPI	ENCANADOR OU BOMBEIRO HIDRÁULICO COM ENCARGOS COMPLEMENTARES	Livro SINAPI: Cálculos e Parâmetros	H	0,0235000	28,79	0,67	
Composição Auxiliar	88248	SINAPI	AUXILIAR DE ENCANADOR OU BOMBEIRO HIDRÁULICO COM ENCARGOS COMPLEMENTARES	Livro SINAPI: Cálculos e Parâmetros	H	0,0235000	23,59	0,55	
Insumo	00038383	SINAPI	LIXA D'AGUA EM FOLHA, COR PRETA, GRAO 100	Material	UN	0,0055000	2,00	0,01	
Insumo	00009869	SINAPI	TUBO PVC, SOLDAVEL, DE 32 MM, AGUA FRIA (NBR-5648)	Material	M	1,0493000	9,17	9,62	
				MO sem LS =>	0,91	LS =>	0,00	MO com LS =>	0,91
				Valor do BDI =>	2,38			Valor com BDI =>	13,23
						Quant. =>	25,00	Preço Total =>	330,75

13.17	Código	Banco	Descrição	Tipo	Und	Quant.	Valor Unit	Total	
Composição	89448	SINAPI	TUBO, PVC, SOLDÁVEL, DE 40MM, INSTALADO EM PRUMADA DE ÁGUA - FORNECIMENTO E INSTALAÇÃO. AF_06/2022	Instalações Prediais de Água Fria em PVC	M	1,0000000	16,58	16,58	
Composição Auxiliar	88248	SINAPI	AUXILIAR DE ENCANADOR OU BOMBEIRO HIDRÁULICO COM ENCARGOS COMPLEMENTARES	Livro SINAPI: Cálculos e Parâmetros	H	0,0282000	23,59	0,66	
Composição Auxiliar	88267	SINAPI	ENCANADOR OU BOMBEIRO HIDRÁULICO COM ENCARGOS COMPLEMENTARES	Livro SINAPI: Cálculos e Parâmetros	H	0,0282000	28,79	0,81	
Insumo	00038383	SINAPI	LIXA D'AGUA EM FOLHA, COR PRETA, GRAO 100	Material	UN	0,0066000	2,00	0,01	
Insumo	00009874	SINAPI	TUBO PVC, SOLDAVEL, DE 40 MM, AGUA FRIA (NBR-5648)	Material	M	1,0493000	14,40	15,10	
				MO sem LS =>	1,09	LS =>	0,00	MO com LS =>	1,09
				Valor do BDI =>	3,64			Valor com BDI =>	20,22
						Quant. =>	4,00	Preço Total =>	80,88

13.18	Código	Banco	Descrição	Tipo	Und	Quant.	Valor Unit	Total	
Composição	89395	SINAPI	TE, PVC, SOLDÁVEL, DN 25MM, INSTALADO EM RAMAL OU SUB-RAMAL DE ÁGUA - FORNECIMENTO E INSTALAÇÃO. AF_06/2022	Instalações Prediais de Água Fria em PVC	UN	1,0000000	13,68	13,68	
Composição Auxiliar	88248	SINAPI	AUXILIAR DE ENCANADOR OU BOMBEIRO HIDRÁULICO COM ENCARGOS COMPLEMENTARES	Livro SINAPI: Cálculos e Parâmetros	H	0,2026000	23,59	4,77	
Composição Auxiliar	88267	SINAPI	ENCANADOR OU BOMBEIRO HIDRÁULICO COM ENCARGOS COMPLEMENTARES	Livro SINAPI: Cálculos e Parâmetros	H	0,2026000	28,79	5,83	
Insumo	00007139	SINAPI	TE SOLDAVEL, PVC, 90 GRAUS, 25 MM, PARA AGUA FRIA PREDIAL (NBR 5648)	Material	UN	1,0000000	1,23	1,23	
Insumo	00038383	SINAPI	LIXA D'AGUA EM FOLHA, COR PRETA, GRAO 100	Material	UN	0,0507000	2,00	0,10	
Insumo	00000122	SINAPI	ADESIVO PLASTICO PARA PVC, FRASCO COM *850* GR	Material	UN	0,0106000	72,71	0,77	
Insumo	00020083	SINAPI	SOLUCAO PREPARADORA / LIMPADORA PARA PVC, FRASCO COM 1000 CM3	Material	UN	0,0120000	82,38	0,98	
				MO sem LS =>	7,93	LS =>	0,00	MO com LS =>	7,93
				Valor do BDI =>	3,00			Valor com BDI =>	16,68
						Quant. =>	6,00	Preço Total =>	100,08

13.19	Código	Banco	Descrição	Tipo	Und	Quant.	Valor Unit	Total	
Composição	86911	SINAPI	TORNEIRA CROMADA LONGA, DE PAREDE, 1/2" OU 3/4", PARA PIA DE COZINHA, PADRÃO POPULAR - FORNECIMENTO E INSTALAÇÃO. AF_01/2020	Louças e Metais	UN	1,0000000	94,04	94,04	
Composição Auxiliar	88267	SINAPI	ENCANADOR OU BOMBEIRO HIDRÁULICO COM ENCARGOS COMPLEMENTARES	Livro SINAPI: Cálculos e Parâmetros	H	0,1233828	28,79	3,55	
Composição Auxiliar	88316	SINAPI	SERVENTE COM ENCARGOS COMPLEMENTARES	Livro SINAPI: Cálculos e Parâmetros	H	0,0473591	23,66	1,12	
Insumo	00003146	SINAPI	FITA VEDA ROSCA, EM PTFE, ROLO DE 18 MM X 10 M (L X C)	Material	UN	0,0210000	4,73	0,09	
Insumo	00013416	SINAPI	TORNEIRA METALICA CROMADA, RETA, DE PAREDE, PARA COZINHA, SEM BICO, SEM AREJADOR, PADRAO POPULAR, 1/2" OU 3/4"	Material	UN	1,0000000	89,28	89,28	
				MO sem LS =>	3,50	LS =>	0,00	MO com LS =>	3,50
				Valor do BDI =>	20,68			Valor com BDI =>	114,72
						Quant. =>	2,00	Preço Total =>	229,44

13.20	Código	Banco	Descrição	Tipo	Und	Quant.	Valor Unit	Total	
Composição	86915	SINAPI	TORNEIRA CROMADA DE MESA, 1/2" OU 3/4", PARA LAVATÓRIO, PADRÃO MÉDIO - FORNECIMENTO E INSTALAÇÃO. AF_01/2020	Louças e Metais	UN	1,0000000	152,85	152,85	
Composição Auxiliar	88267	SINAPI	ENCANADOR OU BOMBEIRO HIDRÁULICO COM ENCARGOS COMPLEMENTARES	Livro SINAPI: Cálculos e Parâmetros	H	0,0928366	28,79	2,67	
Composição Auxiliar	88316	SINAPI	SERVENTE COM ENCARGOS COMPLEMENTARES	Livro SINAPI: Cálculos e Parâmetros	H	0,0356343	23,66	0,84	
Insumo	00036791	SINAPI	TORNEIRA METALICA CROMADA DE MESA PARA LAVATORIO, BICA ALTA, COM AREJADOR	Material	UN	1,0000000	149,34	149,34	
				MO sem LS =>	2,63	LS =>	0,00	MO com LS =>	2,63
				Valor do BDI =>	33,62			Valor com BDI =>	186,47
						Quant. =>	2,00	Preço Total =>	372,94

13.21	Código	Banco	Descrição	Tipo	Und	Quant.	Valor Unit	Total
Composição	9502	ORSE	Ducha higiênica com registro, linha Link, ref. 1984.C.ACT. LNK, da DECA ou similar	Louças e Metais Sanitários	un	1,0000000	473,20	473,20
Item	Código	Banco	Descrição	Tipo	Und	Quant.	Valor Unit	Total
Insumo	9832	ORSE	Ducha higiênica com registro, linha Link, ref. 1984.C.ACT. LNK, da DECA ou similar	Material	un	1,0000000	461,00	461,00
Insumo	00002696/SIN	ORSE	Encanador ou bombeiro hidraulico (horista)	Mão de Obra	h	0,5000000	20,45	10,22
Composição	10554	ORSE	Encargos Complementares - Encanador	Provisórios	h	0,5000000	3,80	1,90
Insumo	981	ORSE	Fita veda rosca 18mm	Material	m	0,4200000	0,30	0,12



**Detalhamento de Cálculo ORSE**

<b>Item</b>	<b>Código</b>	<b>Banco</b>	<b>Descrição</b>	<b>Tipo</b>	<b>Und</b>	<b>Quant.</b>	<b>Valor Unit</b>	<b>Total</b>
Insumo	9832	ORSE	Ducha higiênica com registro, linha Link, ref. 1984.C.ACT. LNK, da DECA ou similar	Material	un	1,0000000	461,00	461,00
Insumo	00002696/SIN	ORSE	Encanador ou bombeiro hidraulico (horista)	Mão de Obra	h	0,5000000	20,45	10,22
Insumo	10596	ORSE	Protetor auricular	Material	un	0,0022500	4,81	0,01
Insumo	10517	ORSE	Exames admissionais/demissionais (checkup)	Serviços	cj	0,0002000	300,00	0,06
Insumo	00012894/SIN	ORSE	Capa para chuva em pvc com forro de poliester, com capuz (amarela ou azul)	Material	un	0,0001000	20,11	0,00
Insumo	00012892/SIN	ORSE	Luva raspa de couro, cano curto (punho *7* cm)	Material	par	0,0011500	10,87	0,01
Insumo	00012895/SIN	ORSE	Capacete de seguranca aba frontal com suspensao de polietileno, sem jugular (classe b)	Material	un	0,0003000	13,50	0,00
Insumo	1651	ORSE	Óculos branco proteção	Material	pr	0,0004000	6,00	0,00
Insumo	10761	ORSE	Refeição - café da manhã ( café com leite e dois pães com manteiga)	Serviços	un	0,0509000	5,00	0,25
Insumo	158	ORSE	Almoço (Participação do empregador)	Material	un	0,0509000	14,00	0,71
Insumo	00012893/SIN	ORSE	Bota de seguranca com biqueira de aco e colarinho acolchoado	Material	par	0,0004000	73,93	0,02
Insumo	11256	ORSE	Tarracha para tubos PVC de 1 1/2"	Material	un	0,0002000	92,70	0,01
Insumo	10599	ORSE	Protetor solar fps 30 com 120ml	Material	un	0,0009000	18,00	0,01
Insumo	941	ORSE	Fardamento com mangas curta	Material	un	0,0007500	193,04	0,14
Insumo	11253	ORSE	Tarracha para tubos PVC de 1/2"	Material	un	0,0005500	34,80	0,01
Insumo	10362	ORSE	Seguro de vida e acidente em grupo	Serviços	un	0,0022500	12,54	0,02
Insumo	11257	ORSE	Tarracha para tubos PVC de 1 1/4"	Material	un	0,0002000	32,30	0,00
Insumo	11255	ORSE	Tarracha para tubos PVC de 1"	Material	un	0,0003000	49,00	0,01

Insumo	10492	ORSE	Cesta Básica	Material	un	0,0022500	205,00	0,46	
Insumo	11254	ORSE	Tarracha para tubos PVC de 3/4"	Material	un	0,0003500	27,49	0,00	
Insumo	10592	ORSE	Lima chata 12"	Material	un	0,0000500	38,11	0,00	
Insumo	2378	ORSE	Vale transporte	Material	un	0,0327000	4,50	0,14	
Insumo	10593	ORSE	Praio simples 30cm	Material	un	0,0000500	19,57	0,00	
Insumo	981	ORSE	Fita veda rosca 18mm	Material	m	0,4200000	0,30	0,12	
				MO sem LS =>	10,22	LS =>	0,00	MO com LS =>	10,22
				Valor do BDI =>	104,10			Valor com BDI =>	577,30
						Quant. =>	2,00	Preço Total =>	1.154,60

13.22	Código	Banco	Descrição	Tipo	Und	Quant.	Valor Unit	Total	
Composição	100878	SINAPI	VASO SANITÁRIO SIFONADO COM CAIXA ACOPLADA, LOUÇA BRANCA - PADRÃO ALTO - FORNECIMENTO E INSTALAÇÃO. AF_01/2020	Louças e Metais	UN	1,0000000	698,93	698,93	
Composição Auxiliar	88267	SINAPI	ENCANADOR OU BOMBEIRO HIDRÁULICO COM ENCARGOS COMPLEMENTARES	Livro SINAPI: Cálculos e Parâmetros	H	1,3919502	28,79	40,07	
Composição Auxiliar	88316	SINAPI	SERVENTE COM ENCARGOS COMPLEMENTARES	Livro SINAPI: Cálculos e Parâmetros	H	0,7834897	23,66	18,53	
Insumo	00004384	SINAPI	PARAFUSO NIQUELADO COM ACABAMENTO CROMADO PARA FIXAR PEÇA SANITARIA, INCLUI PORCA CEGA, ARRUELA E BUCHA DE NYLON TAMANHO S-10	Material	UN	2,0000000	19,74	39,48	
Insumo	00044019	SINAPI	BACIA SANITARIA (VASO) COM CAIXA ACOPLADA, SIFAO OCULTO / CARENADO, DE LOUCA BRANCA (SEM ASSENTO) - PADRAO ALTO	Material	UN	1,0000000	589,10	589,10	
Insumo	00037329	SINAPI	REJUNTE EPOXI, QUALQUER COR	Material	KG	0,0220350	90,28	1,98	
Insumo	00006138	SINAPI	ANEL DE VEDACAO, PVC FLEXIVEL, 100 MM, PARA SAIDA DE BACIA / VASO SANITARIO	Material	UN	1,0000000	9,77	9,77	
				MO sem LS =>	43,62	LS =>	0,00	MO com LS =>	43,62
				Valor do BDI =>	153,76			Valor com BDI =>	852,69
						Quant. =>	2,00	Preço Total =>	1.705,38

13.23	Código	Banco	Descrição	Tipo	Und	Quant.	Valor Unit	Total
Composição	100860	SINAPI	CHUVEIRO ELÉTRICO COMUM CORPO PLÁSTICO, TIPO DUCHA - FORNECIMENTO E INSTALAÇÃO. AF_01/2020	Louças e Metais	UN	1,0000000	146,08	146,08
Composição Auxiliar	88267	SINAPI	ENCANADOR OU BOMBEIRO HIDRÁULICO COM ENCARGOS COMPLEMENTARES	Livro SINAPI: Cálculos e Parâmetros	H	1,1816004	28,79	34,01
Composição Auxiliar	88316	SINAPI	SERVENTE COM ENCARGOS COMPLEMENTARES	Livro SINAPI: Cálculos e Parâmetros	H	0,4535436	23,66	10,73

Insumo	00001368	SINAPI	CHUVEIRO COMUM EM PLASTICO BRANCO, COM CANO, 3 TEMPERATURAS, 5500 W (110/220 V)	Material	UN	1,0000000	101,25	101,25	
Insumo	00003146	SINAPI	FITA VEDA ROSCA, EM PTFE, ROLO DE 18 MM X 10 M (L X C)	Material	UN	0,0210000	4,73	0,09	
				MO sem LS =>	33,58	LS =>	0,00	MO com LS =>	33,58
				Valor do BDI =>	32,13			Valor com BDI =>	178,21
						Quant. =>	2,00	Preço Total =>	356,42

13.24	Código	Banco	Descrição	Tipo	Und	Quant.	Valor Unit	Total	
Composição	102605	SINAPI	CAIXA D'ÁGUA EM POLIETILENO, 500 LITROS - FORNECIMENTO E INSTALAÇÃO. AF_06/2021	Caixas de Água para Edificações	UN	1,0000000	283,38	283,38	
Composição Auxiliar	88267	SINAPI	ENCANADOR OU BOMBEIRO HIDRÁULICO COM ENCARGOS COMPLEMENTARES	Livro SINAPI: Cálculos e Parâmetros	H	0,1052000	28,79	3,02	
Composição Auxiliar	88248	SINAPI	AUXILIAR DE ENCANADOR OU BOMBEIRO HIDRÁULICO COM ENCARGOS COMPLEMENTARES	Livro SINAPI: Cálculos e Parâmetros	H	0,1052000	23,59	2,48	
Insumo	00034637	SINAPI	CAIXA D'AGUA / RESERVATORIO EM POLIETILENO, 500 LITROS, COM TAMPA	Material	UN	1,0000000	277,88	277,88	
				MO sem LS =>	4,11	LS =>	0,00	MO com LS =>	4,11
				Valor do BDI =>	62,34			Valor com BDI =>	345,72
						Quant. =>	1,00	Preço Total =>	345,72

14			Instalações sanitárias					11.252,94
14.1	Código	Banco	Descrição	Tipo	Und	Quant.	Valor Unit	Total
Composição	9030	ORSE	Caixa de passagem em alvenaria de tijolos maciços esp. = 0,12m, dim. int.= 0,80x0,80x0,40m	Caixas de Passagem em alvenaria de tijolos maciços	un	1,0000000	555,93	555,93
Item	Código	Banco	Descrição	Tipo	Und	Quant.	Valor Unit	Total
Composição	1908	ORSE	Reboco ou emboço externo, de parede, com argamassa traço t5 - 1:2:8 (cimento / cal / areia), espessura 2,0 cm	Argamassas	m²	2,9400000	38,59	113,45
Composição	126	ORSE	Concreto simples fabricado na obra, fck=15 mpa, lançado e adensado	Concreto Simples	m³	0,1840000	633,37	116,54
Composição	2497	ORSE	Escavação manual de vala ou cava em material de 1ª categoria, profundidade até 1,50m	Escavação Manual em Área Urbana	m³	0,6480000	58,54	37,93
Composição	140	ORSE	Aço CA - 50 Ø 6,3 a 12,5mm, inclusive corte, dobragem, montagem e colocacao de ferragens nas formas, para superestruturas e fundações - R1	Armaduras Convencionais	kg	1,4000000	12,56	17,58
Composição	85	ORSE	Forma plana para fundações, em compensado resinado 12mm, 03 usos	Formas para Fundações	m²	0,7070000	97,31	68,79
Composição	155	ORSE	Alvenaria tijolo cerâmico maciço (5x9x19), esp = 0,09m (singela), com argamassa traço t5 - 1:2:8 (cimento / cal / areia) c/ junta de 2,0cm - R1	Alvenarias de Vedação	m²	1,4700000	122,04	179,39
Composição	3310	ORSE	Chapisco em parede com argamassa traço t1 - 1:3 (cimento / areia) - Revisado 08/2015	Conversão InfoWOrc	m²	2,9400000	7,28	21,40

**Detalhamento de Cálculo ORSE**

Item	Código	Banco	Descrição	Tipo	Und	Quant.	Valor Unit	Total
Insumo	00004750/SIN 941	ORSE	Pedreiro (horista)	Mão de Obra	h	4,3586400	20,45	89,13
Insumo		ORSE	Fardamento com mangas curta	Material	un	0,0208283	193,04	4,02
Insumo	10517	ORSE	Exames admissionais/demissionais (checkup)	Serviços	cj	0,0055542	300,00	1,66
Insumo	10761	ORSE	Refeição - café da manhã ( café com leite e dois pães com manteiga)	Serviços	un	1,4135480	5,00	7,06
Insumo	4729	ORSE	Marreta 1 kg com cabo	Material	un	0,0008326	39,50	0,03
Insumo	1651	ORSE	Óculos branco proteção	Material	pr	0,0110028	6,00	0,06
Insumo	158	ORSE	Almoço (Participação do empregador)	Material	un	1,4135480	14,00	19,78
Insumo	10596	ORSE	Protetor auricular	Material	un	0,0624849	4,81	0,30
Insumo	00012892/SIN 00012895/SIN	ORSE	Luva raspa de couro, cano curto (punho *7* cm)	Material	par	0,0319367	10,87	0,34
Insumo		ORSE	Capacete de seguranca aba frontal com suspensao de polietileno, sem jugular (classe b)	Material	un	0,0083313	13,50	0,11
Insumo	00012893/SIN	ORSE	Bota de seguranca com biqueira de aco e colarinho acolchoado	Material	par	0,0110028	73,93	0,81
Insumo	10362	ORSE	Seguro de vida e acidente em grupo	Serviços	un	0,0624849	12,54	0,78
Insumo	00012894/SIN 00002711/SIN	ORSE	Capa para chuva em pvc com forro de poliester, com capuz (amarela ou azul)	Material	un	0,0027771	20,11	0,05
Insumo		ORSE	Carrinho de mao, em aco, com capacidade de *45 a 65* l / *100* kg, pneu com camara	Material	un	0,0016651	183,00	0,30
Insumo	10492	ORSE	Cesta Básica	Material	un	0,0624849	205,00	12,80
Insumo	2378	ORSE	Vale transporte	Material	un	1,1470631	4,50	5,16
Insumo	10788	ORSE	Pá quadrada	Material	un	0,0016651	36,90	0,06
Insumo	10599	ORSE	Protetor solar fps 30 com 120ml	Material	un	0,0249940	18,00	0,44
Insumo	4728	ORSE	Talhadeira chata 10"	Material	un	0,0024977	18,58	0,04
Insumo	00006111/SIN 11264	ORSE	Servente de obras (horista)	Mão de Obra	h	8,3257400	15,59	129,79
Insumo		ORSE	Marreta de 1/2 kg com cabo	Material	un	0,0008717	13,52	0,01
Insumo	11265	ORSE	Martelo de borracha com cabo	Material	un	0,0017435	18,75	0,03
Insumo	4174	ORSE	Desempenadeira de aço lisa, cabo madeira, ref:143, Atlas ou similar	Material	un	0,0021793	12,90	0,02
Insumo	10789	ORSE	Nível de bolha de madeira	Material	un	0,0008717	15,40	0,01

Insumo	11245	ORSE	Desempoladeira de madeira 12x22	Material	un	0,0030510	11,60	0,03
Insumo	10790	ORSE	Prumo de face	Material	un	0,0004359	25,95	0,01
Insumo	11247	ORSE	Serra mármore	Material	un	0,0004359	319,90	0,13
Insumo	11246	ORSE	Escala métrica de bambú	Material	Un	0,0030510	10,22	0,03
Insumo	4722	ORSE	Colher de pedreiro	Material	un	0,0017435	18,80	0,03
Insumo	11243	ORSE	Martelo sem unha	Material	un	0,0004359	28,00	0,01
Insumo	10282	ORSE	Regua de alumínio c/ 2,00m (para pedreiro)	Material	un	0,0008717	44,00	0,03
Insumo	00001106/SIN 00000367/SIN 00001379/SIN 00000378/SIN 00001213/SIN	ORSE	Cal hidratada ch-i para argamassas	Material	kg	19,2628800	1,40	26,96
Insumo		ORSE	Areia grossa - posto jazida/fornecedor (retirado na jazida, sem transporte)	Material	m³	0,2966934	101,30	30,05
Insumo		ORSE	Cimento portland composto cp ii-32	Material	kg	79,8222200	0,90	71,83
Insumo		ORSE	Armador (horista)	Mão de Obra	h	0,1451200	20,45	2,96
Insumo		ORSE	Carpinteiro de formas para concreto (horista)	Mão de Obra	h	1,0560400	20,45	21,59
Insumo	10579	ORSE	Chave de fenda chata 30 cm	Material	un	0,0002112	26,89	0,00
Insumo	11244	ORSE	Martelo com unha	Material	un	0,0002112	39,10	0,00
Insumo	10577	ORSE	Serrote 40cm	Material	un	0,0001056	36,00	0,00
Insumo	11248	ORSE	Furadeira e Parafusadeira eletrica Bosch ou Similar profissional	Equipamento	un	0,0001056	246,00	0,02
Insumo	10578	ORSE	Formão grande	Material	un	0,0002112	21,30	0,00
Insumo	11249	ORSE	Serra circular eletrica portatil	Equipamento	un	0,0001056	979,65	0,10
Insumo	10586	ORSE	Torquesa	Material	un	0,0000290	45,00	0,00
Insumo	10585	ORSE	Arco de serra	Material	un	0,0000290	19,95	0,00
Insumo	00004721/SIN 00004718/SIN	ORSE	Pedra britada n. 1 (9,5 a 19 mm) posto pedreira/fornecedor, sem frete	Material	m³	0,0384560	126,92	4,88
Insumo		ORSE	Pedra britada n. 2 (19 a 38 mm) posto pedreira/fornecedor, sem frete	Material	m³	0,1153680	127,59	14,71
Insumo	81	ORSE	Aço ca-50 6,3 a 12,5 mm	Material	kg	1,4000000	8,43	11,80
Insumo	00043132/SIN 00039017/SIN API	ORSE	Arame recozido 16 bwg, d = 1,65 mm (0,016 kg/m) ou 18 bwg, d = 1,25 mm (0,01 kg/m)	Material	kg	0,0280000	25,00	0,70
Insumo		ORSE	Espacador / distanciador circular com entrada lateral, em plastico, para vergalhao *4,2 a 12,5* mm, cobrimento 20 mm	Material	un	0,5600000	0,22	0,12

Insumo	00039315/SIN API	ORSE	Espacador / distanciador tipo garra dupla, em plastico, cobrimento *20* mm, para ferragens de lajes e fundo de vigas	Material	un	0,5600000	0,36	0,20	
Insumo	00004509/SIN	ORSE	Sarrafo *2,5 x 10* cm em pinus, mista ou equivalente da regioao - bruta	Material	m	0,9403100	6,12	5,75	
Insumo	1569	ORSE	Madeira mista serrada (barrote) 6 x 6cm - 0,0036 m3/m (angelim, louro)	Material	m	0,2333100	6,69	1,56	
Insumo	630	ORSE	Compensado resinado 12mm - Madeirit ou similar	Material	m²	0,2615900	44,17	11,55	
Insumo	00043130/SIN	ORSE	Arame galvanizado 12 bwg, d = 2,76 mm (0,048 kg/m) ou 14 bwg, d = 2,11 mm (0,026 kg/m)	Material	kg	0,1060500	25,00	2,65	
Insumo	00002692/SIN	ORSE	Desmoldante protetor para formas de madeira, de base oleosa emulsionada em agua	Material	l	0,0106050	8,12	0,08	
Insumo	00005067/SIN	ORSE	Prego de aco polido com cabeca 16 x 24 (2 1/4 x 12)	Material	kg	0,2121000	18,01	3,81	
Insumo	2212	ORSE	Tijolo cerâmico maciço 5 x 9 x 19cm	Material	un	99,9600000	0,70	69,97	
Insumo	00000370/SIN	ORSE	Areia media - posto jazida/fornecedor (retirado na jazida, sem transporte)	Material	m³	0,0158760	100,00	1,58	
				MO sem LS =>	243,47	LS =>	0,00	MO com LS =>	243,47
				Valor do BDI =>	122,30			Valor com BDI =>	678,23
						Quant. =>	1,00	Preço Total =>	678,23

14.2	Código	Banco	Descrição	Tipo	Und	Quant.	Valor Unit	Total	
Composição	104328	SINAPI	CAIXA SIFONADA, COM GRELHA QUADRADA, PVC, DN 150 X 150 X 50 MM, JUNTA SOLDÁVEL, FORNECIDA E INSTALADA EM RAMAL DE DESCARGA OU EM RAMAL DE ESGOTO SANITÁRIO. AF_08/2022	Instalações Prediais de Esgoto - Caixas e Ralos	UN	1,0000000	65,93	65,93	
Composição Auxiliar	88267	SINAPI	ENCANADOR OU BOMBEIRO HIDRÁULICO COM ENCARGOS COMPLEMENTARES	Livro SINAPI: Cálculos e Parâmetros	H	0,4231000	28,79	12,18	
Composição Auxiliar	88248	SINAPI	AUXILIAR DE ENCANADOR OU BOMBEIRO HIDRÁULICO COM ENCARGOS COMPLEMENTARES	Livro SINAPI: Cálculos e Parâmetros	H	0,4231000	23,59	9,98	
Insumo	00000122	SINAPI	ADESIVO PLASTICO PARA PVC, FRASCO COM *850* GR	Material	UN	0,0292000	72,71	2,12	
Insumo	00038383	SINAPI	LIXA D'AGUA EM FOLHA, COR PRETA, GRAO 100	Material	UN	0,0154000	2,00	0,03	
Insumo	00020083	SINAPI	SOLUCAO PREPARADORA / LIMPADORA PARA PVC, FRASCO COM 1000 CM3	Material	UN	0,0440000	82,38	3,62	
Insumo	00011712	SINAPI	CAIXA SIFONADA, PVC, 150 X 150 X 50 MM, COM GRELHA QUADRADA, BRANCA (NBR 5688)	Material	UN	1,0000000	38,00	38,00	
				MO sem LS =>	16,56	LS =>	0,00	MO com LS =>	16,56
				Valor do BDI =>	14,50			Valor com BDI =>	80,43
						Quant. =>	4,00	Preço Total =>	321,72

14.3	Código	Banco	Descrição	Tipo	Und	Quant.	Valor Unit	Total
------	--------	-------	-----------	------	-----	--------	------------	-------

Composição	86883	SINAPI	SIFÃO DO TIPO FLEXÍVEL EM PVC 1 X 1.1/2 - FORNECIMENTO E INSTALAÇÃO. AF_01/2020	Louças e Metais	UN	1,0000000	11,40	11,40	
Composição Auxiliar	88267	SINAPI	ENCANADOR OU BOMBEIRO HIDRÁULICO COM ENCARGOS COMPLEMENTARES	Livro SINAPI: Cálculos e Parâmetros	H	0,0838524	28,79	2,41	
Composição Auxiliar	88316	SINAPI	SERVENTE COM ENCARGOS COMPLEMENTARES	Livro SINAPI: Cálculos e Parâmetros	H	0,0321858	23,66	0,76	
Insumo	00044945	SINAPI	SIFAO / TUBO SINFONADO EXTENSIVEL/SANFONADO, UNIVERSAL/ SIMPLES, ENTRE *50 A 70* CM, DE PLASTICO BRANCO	Material	UN	1,0000000	8,23	8,23	
				MO sem LS =>	2,38	LS =>	0,00	MO com LS =>	2,38
				Valor do BDI =>	2,50			Valor com BDI =>	13,90
						Quant. =>	4,00	Preço Total =>	55,60

14.4	Código	Banco	Descrição	Tipo	Und	Quant.	Valor Unit	Total	
Composição	86882	SINAPI	SIFÃO DO TIPO GARRAFA/COPO EM PVC 1.1/4 X 1.1/2" - FORNECIMENTO E INSTALAÇÃO. AF_01/2020	Louças e Metais	UN	1,0000000	21,25	21,25	
Composição Auxiliar	88267	SINAPI	ENCANADOR OU BOMBEIRO HIDRÁULICO COM ENCARGOS COMPLEMENTARES	Livro SINAPI: Cálculos e Parâmetros	H	0,1437470	28,79	4,13	
Composição Auxiliar	88316	SINAPI	SERVENTE COM ENCARGOS COMPLEMENTARES	Livro SINAPI: Cálculos e Parâmetros	H	0,0551756	23,66	1,30	
Insumo	00006146	SINAPI	SIFAO PLASTICO TIPO COPO PARA TANQUE, 1.1/4 X 1.1/2"	Material	UN	1,0000000	15,82	15,82	
				MO sem LS =>	4,07	LS =>	0,00	MO com LS =>	4,07
				Valor do BDI =>	4,67			Valor com BDI =>	25,92
						Quant. =>	2,00	Preço Total =>	51,84

14.5	Código	Banco	Descrição	Tipo	Und	Quant.	Valor Unit	Total	
Composição	86879	SINAPI	VÁLVULA EM PLÁSTICO 1" PARA PIA, TANQUE OU LAVATÓRIO, COM OU SEM LADRÃO - FORNECIMENTO E INSTALAÇÃO. AF_01/2020	Louças e Metais	UN	1,0000000	8,91	8,91	
Composição Auxiliar	88267	SINAPI	ENCANADOR OU BOMBEIRO HIDRÁULICO COM ENCARGOS COMPLEMENTARES	Livro SINAPI: Cálculos e Parâmetros	H	0,1078103	28,79	3,10	
Composição Auxiliar	88316	SINAPI	SERVENTE COM ENCARGOS COMPLEMENTARES	Livro SINAPI: Cálculos e Parâmetros	H	0,0413817	23,66	0,97	
Insumo	00006153	SINAPI	VALVULA EM PLASTICO BRANCO PARA TANQUE OU LAVATORIO 1", SEM UNHO E SEM LADRAO	Material	UN	1,0000000	4,84	4,84	
				MO sem LS =>	3,06	LS =>	0,00	MO com LS =>	3,06
				Valor do BDI =>	1,96			Valor com BDI =>	10,87
						Quant. =>	2,00	Preço Total =>	21,74

14.6	Código	Banco	Descrição	Tipo	Und	Quant.	Valor Unit	Total
------	--------	-------	-----------	------	-----	--------	------------	-------

Composição	86880	SINAPI	VÁLVULA EM PLÁSTICO CROMADO TIPO AMERICANA 3.1/2" X 1.1/2" SEM ADAPTADOR PARA PIA - FORNECIMENTO E INSTALAÇÃO. AF_01/2020	Louças e Metais	UN	1,0000000	23,86	23,86	
Composição Auxiliar	88316	SINAPI	SERVENTE COM ENCARGOS COMPLEMENTARES	Livro SINAPI: Cálculos e Parâmetros	H	0,0413817	23,66	0,97	
Composição Auxiliar	88267	SINAPI	ENCANADOR OU BOMBEIRO HIDRÁULICO COM ENCARGOS COMPLEMENTARES	Livro SINAPI: Cálculos e Parâmetros	H	0,1078103	28,79	3,10	
Insumo	00006155	SINAPI	VALVULA EM PLASTICO CROMADO TIPO AMERICANA PARA PIA DE COZINHA 3.1/2" X 1.1/2", SEM ADAPTADOR	Material	UN	1,0000000	19,79	19,79	
				MO sem LS =>	3,06	LS =>	0,00	MO com LS =>	3,06
				Valor do BDI =>	5,24			Valor com BDI =>	29,10
						Quant. =>	2,00	Preço Total =>	58,20

14.7	Código	Banco	Descrição	Tipo	Und	Quant.	Valor Unit	Total	
Composição	105157	SINAPI	CURVA PVC 45 GRAUS, SOLDÁVEL, DN 50 MM, INSTALADO EM RESERVAÇÃO PREDIAL DE ÁGUA - FORNECIMENTO E INSTALAÇÃO. AF_04/2024	Instalações Hidráulicas - Reservação e Bombas de Recalque	UN	1,0000000	19,85	19,85	
Composição Auxiliar	88248	SINAPI	AUXILIAR DE ENCANADOR OU BOMBEIRO HIDRÁULICO COM ENCARGOS COMPLEMENTARES	Livro SINAPI: Cálculos e Parâmetros	H	0,1401000	23,59	3,30	
Composição Auxiliar	88267	SINAPI	ENCANADOR OU BOMBEIRO HIDRÁULICO COM ENCARGOS COMPLEMENTARES	Livro SINAPI: Cálculos e Parâmetros	H	0,1401000	28,79	4,03	
Insumo	00001930	SINAPI	CURVA DE PVC 45 GRAUS, SOLDAVEL, 50 MM, COR MARROM, PARA AGUA FRIA PREDIAL	Material	UN	1,0000000	9,49	9,49	
Insumo	00020083	SINAPI	SOLUCAO PREPARADORA / LIMPADORA PARA PVC, FRASCO COM 1000 CM3	Material	UN	0,0220000	82,38	1,81	
Insumo	00000122	SINAPI	ADESIVO PLASTICO PARA PVC, FRASCO COM *850* GR	Material	UN	0,0165000	72,71	1,19	
Insumo	00038383	SINAPI	LIXA D'AGUA EM FOLHA, COR PRETA, GRAO 100	Material	UN	0,0156000	2,00	0,03	
				MO sem LS =>	5,48	LS =>	0,00	MO com LS =>	5,48
				Valor do BDI =>	4,36			Valor com BDI =>	24,21
						Quant. =>	2,00	Preço Total =>	48,42

14.8	Código	Banco	Descrição	Tipo	Und	Quant.	Valor Unit	Total
Composição	89728	SINAPI	CURVA CURTA 90 GRAUS, PVC, SERIE NORMAL, ESGOTO PREDIAL, DN 40 MM, JUNTA SOLDÁVEL, FORNECIDO E INSTALADO EM RAMAL DE DESCARGA OU RAMAL DE ESGOTO SANITÁRIO. AF_08/2022	Instalações Prediais de Esgoto - Tubos e Conexões	UN	1,0000000	13,46	13,46
Composição Auxiliar	88248	SINAPI	AUXILIAR DE ENCANADOR OU BOMBEIRO HIDRÁULICO COM ENCARGOS COMPLEMENTARES	Livro SINAPI: Cálculos e Parâmetros	H	0,1270000	23,59	2,99
Composição Auxiliar	88267	SINAPI	ENCANADOR OU BOMBEIRO HIDRÁULICO COM ENCARGOS COMPLEMENTARES	Livro SINAPI: Cálculos e Parâmetros	H	0,1270000	28,79	3,65
Insumo	00000122	SINAPI	ADESIVO PLASTICO PARA PVC, FRASCO COM *850* GR	Material	UN	0,0099000	72,71	0,71



Insumo	00020083	SINAPI	SOLUCAO PREPARADORA / LIMPADORA PARA PVC, FRASCO COM 1000 CM3	Material	UN	0,0150000	82,38	1,23	
Insumo	00038383	SINAPI	LIXA D'AGUA EM FOLHA, COR PRETA, GRAO 100	Material	UN	0,0071000	2,00	0,01	
Insumo	00001933	SINAPI	CURVA PVC CURTA 90 GRAUS, DN 40 MM, PARA ESGOTO PREDIAL	Material	UN	1,0000000	4,87	4,87	
				MO sem LS =>	4,96	LS =>	0,00	MO com LS =>	4,96
				Valor do BDI =>	2,96			Valor com BDI =>	16,42
				Quant. =>		4,00	Preço Total =>		65,68

14.9	Código	Banco	Descrição	Tipo	Und	Quant.	Valor Unit	Total	
Composição	104062	SINAPI	CURVA LONGA, 90 GRAUS, PVC OCRE, JUNTA ELÁSTICA, DN 100 MM, PARA COLETOR PREDIAL DE ESGOTO. AF_06/2022	Ligações Prediais de Água e Esgoto	UN	1,0000000	69,67	69,67	
Composição Auxiliar	88246	SINAPI	ASSENTADOR DE TUBOS COM ENCARGOS COMPLEMENTARES	Livro SINAPI: Cálculos e Parâmetros	H	0,2524000	19,90	5,02	
Composição Auxiliar	88316	SINAPI	SERVENTE COM ENCARGOS COMPLEMENTARES	Livro SINAPI: Cálculos e Parâmetros	H	0,0808000	23,66	1,91	
Insumo	00020078	SINAPI	PASTA LUBRIFICANTE PARA TUBOS E CONEXOES COM JUNTA ELASTICA, EMBALAGEM DE *400* GR (USO EM PVC, ACO, POLIETILENO E OUTROS)	Material	UN	0,0625000	30,01	1,87	
Insumo	00000303	SINAPI	ANEL BORRACHA, PARA TUBO PVC, REDE COLETOR ESGOTO, DN 100 MM (NBR 7362)	Material	UN	1,0000000	4,21	4,21	
Insumo	00001863	SINAPI	CURVA LONGA PVC, PB, JE, 90 GRAUS, DN 100 MM, PARA REDE COLETORA ESGOTO	Material	UN	1,0000000	56,66	56,66	
				MO sem LS =>	4,89	LS =>	0,00	MO com LS =>	4,89
				Valor do BDI =>	15,32			Valor com BDI =>	84,99
						Quant. =>	2,00	Preço Total =>	169,98

14.10	Código	Banco	Descrição	Tipo	Und	Quant.	Valor Unit	Total
Composição	89726	SINAPI	JOELHO 45 GRAUS, PVC, SERIE NORMAL, ESGOTO PREDIAL, DN 40 MM, JUNTA SOLDÁVEL, FORNECIDO E INSTALADO EM RAMAL DE DESCARGA OU RAMAL DE ESGOTO SANITÁRIO. AF_08/2022	Instalações Prediais de Esgoto - Tubos e Conexões	UN	1,0000000	10,86	10,86
Composição Auxiliar	88267	SINAPI	ENCANADOR OU BOMBEIRO HIDRÁULICO COM ENCARGOS COMPLEMENTARES	Livro SINAPI: Cálculos e Parâmetros	H	0,1270000	28,79	3,65
Composição Auxiliar	88248	SINAPI	AUXILIAR DE ENCANADOR OU BOMBEIRO HIDRÁULICO COM ENCARGOS COMPLEMENTARES	Livro SINAPI: Cálculos e Parâmetros	H	0,1270000	23,59	2,99
Insumo	00020083	SINAPI	SOLUCAO PREPARADORA / LIMPADORA PARA PVC, FRASCO COM 1000 CM3	Material	UN	0,0150000	82,38	1,23
Insumo	00000122	SINAPI	ADESIVO PLASTICO PARA PVC, FRASCO COM *850* GR	Material	UN	0,0099000	72,71	0,71
Insumo	00038383	SINAPI	LIXA D'AGUA EM FOLHA, COR PRETA, GRAO 100	Material	UN	0,0071000	2,00	0,01

Insumo	00003516	SINAPI	JOELHO PVC, SOLDAVEL, BB, 45 GRAUS, DN 40 MM, PARA ESGOTO PREDIAL	Material	UN	1,0000000	2,27	2,27	
				MO sem LS =>	4,96	LS =>	0,00	MO com LS =>	4,96
				Valor do BDI =>	2,38			Valor com BDI =>	13,24
						<b>Quant. =&gt;</b>	<b>2,00</b>	<b>Preço Total =&gt;</b>	<b>26,48</b>

14.11	Código	Banco	Descrição	Tipo	Und	Quant.	Valor Unit	Total	
Composição	89732	SINAPI	JOELHO 45 GRAUS, PVC, SERIE NORMAL, ESGOTO PREDIAL, DN 50 MM, JUNTA ELÁSTICA, FORNECIDO E INSTALADO EM RAMAL DE DESCARGA OU RAMAL DE ESGOTO SANITÁRIO. AF_08/2022	Instalações Prediais de Esgoto - Tubos e Conexões	UN	1,0000000	16,67	16,67	
Composição Auxiliar	88267	SINAPI	ENCANADOR OU BOMBEIRO HIDRÁULICO COM ENCARGOS COMPLEMENTARES	Livro SINAPI: Cálculos e Parâmetros	H	0,1379000	28,79	3,97	
Composição Auxiliar	88248	SINAPI	AUXILIAR DE ENCANADOR OU BOMBEIRO HIDRÁULICO COM ENCARGOS COMPLEMENTARES	Livro SINAPI: Cálculos e Parâmetros	H	0,1379000	23,59	3,25	
Insumo	00020078	SINAPI	PASTA LUBRIFICANTE PARA TUBOS E CONEXOES COM JUNTA ELASTICA, EMBALAGEM DE *400* GR (USO EM PVC, ACO, POLIETILENO E OUTROS)	Material	UN	0,0500000	30,01	1,50	
Insumo	00003518	SINAPI	JOELHO PVC, SOLDAVEL, PB, 45 GRAUS, DN 50 MM, PARA ESGOTO PREDIAL	Material	UN	1,0000000	3,67	3,67	
Insumo	00000296	SINAPI	ANEL BORRACHA PARA TUBO ESGOTO PREDIAL, DN 50 MM (NBR 5688)	Material	UN	2,0000000	2,14	4,28	
				MO sem LS =>	5,40	LS =>	0,00	MO com LS =>	5,40
				Valor do BDI =>	3,66			Valor com BDI =>	20,33
						Quant. =>	4,00	Preço Total =>	81,32

14.12	Código	Banco	Descrição	Tipo	Und	Quant.	Valor Unit	Total	
Composição	89801	SINAPI	JOELHO 90 GRAUS, PVC, SERIE NORMAL, ESGOTO PREDIAL, DN 50 MM, JUNTA ELÁSTICA, FORNECIDO E INSTALADO EM PRUMADA DE ESGOTO SANITÁRIO OU VENTILAÇÃO. AF_08/2022	Instalações Prediais de Esgoto - Tubos e Conexões	UN	1,0000000	10,52	10,52	
Composição Auxiliar	88267	SINAPI	ENCANADOR OU BOMBEIRO HIDRÁULICO COM ENCARGOS COMPLEMENTARES	Livro SINAPI: Cálculos e Parâmetros	H	0,0343000	28,79	0,98	
Composição Auxiliar	88248	SINAPI	AUXILIAR DE ENCANADOR OU BOMBEIRO HIDRÁULICO COM ENCARGOS COMPLEMENTARES	Livro SINAPI: Cálculos e Parâmetros	H	0,0343000	23,59	0,80	
Insumo	00003526	SINAPI	JOELHO PVC, SOLDAVEL, PB, 90 GRAUS, DN 50 MM, PARA ESGOTO PREDIAL	Material	UN	1,0000000	2,96	2,96	
Insumo	00000296	SINAPI	ANEL BORRACHA PARA TUBO ESGOTO PREDIAL, DN 50 MM (NBR 5688)	Material	UN	2,0000000	2,14	4,28	
Insumo	00020078	SINAPI	PASTA LUBRIFICANTE PARA TUBOS E CONEXOES COM JUNTA ELASTICA, EMBALAGEM DE *400* GR (USO EM PVC, ACO, POLIETILENO E OUTROS)	Material	UN	0,0500000	30,01	1,50	
				MO sem LS =>	1,34	LS =>	0,00	MO com LS =>	1,34
				Valor do BDI =>	2,31			Valor com BDI =>	12,83

Quant. => 6,00 Preço Total => 76,98

14.13	Código	Banco	Descrição	Tipo	Und	Quant.	Valor Unit	Total	
Composição	89724	SINAPI	JOELHO 90 GRAUS, PVC, SERIE NORMAL, ESGOTO PREDIAL, DN 40 MM, JUNTA SOLDÁVEL, FORNECIDO E INSTALADO EM RAMAL DE DESCARGA OU RAMAL DE ESGOTO SANITÁRIO. AF_08/2022	Instalações Prediais de Esgoto - Tubos e Conexões	UN	1,0000000	10,63	10,63	
Composição Auxiliar	88248	SINAPI	AUXILIAR DE ENCANADOR OU BOMBEIRO HIDRÁULICO COM ENCARGOS COMPLEMENTARES	Livro SINAPI: Cálculos e Parâmetros	H	0,1270000	23,59	2,99	
Composição Auxiliar	88267	SINAPI	ENCANADOR OU BOMBEIRO HIDRÁULICO COM ENCARGOS COMPLEMENTARES	Livro SINAPI: Cálculos e Parâmetros	H	0,1270000	28,79	3,65	
Insumo	00000122	SINAPI	ADESIVO PLASTICO PARA PVC, FRASCO COM *850* GR	Material	UN	0,0099000	72,71	0,71	
Insumo	00038383	SINAPI	LIXA D'AGUA EM FOLHA, COR PRETA, GRAO 100	Material	UN	0,0071000	2,00	0,01	
Insumo	00020083	SINAPI	SOLUCAO PREPARADORA / LIMPADORA PARA PVC, FRASCO COM 1000 CM3	Material	UN	0,0150000	82,38	1,23	
Insumo	00003517	SINAPI	JOELHO PVC, SOLDAVEL, BB, 90 GRAUS, SEM ANEL, DN 40 MM, PARA ESGOTO PREDIAL SECUNDARIO	Material	UN	1,0000000	2,04	2,04	
				MO sem LS =>	4,96	LS =>	0,00	MO com LS =>	4,96
				Valor do BDI =>	2,33			Valor com BDI =>	12,96
					Quant. =>	4,00	Preço Total =>		51,84

14.14	Código	Banco	Descrição	Tipo	Und	Quant.	Valor Unit	Total	
Composição	89714	SINAPI	TUBO PVC, SERIE NORMAL, ESGOTO PREDIAL, DN 100 MM, FORNECIDO E INSTALADO EM RAMAL DE DESCARGA OU RAMAL DE ESGOTO SANITÁRIO. AF_08/2022	Instalações Prediais de Esgoto - Tubos e Conexões	M	1,0000000	38,54	38,54	
Composição Auxiliar	88248	SINAPI	AUXILIAR DE ENCANADOR OU BOMBEIRO HIDRÁULICO COM ENCARGOS COMPLEMENTARES	Livro SINAPI: Cálculos e Parâmetros	H	0,4444000	23,59	10,48	
Composição Auxiliar	88267	SINAPI	ENCANADOR OU BOMBEIRO HIDRÁULICO COM ENCARGOS COMPLEMENTARES	Livro SINAPI: Cálculos e Parâmetros	H	0,4444000	28,79	12,79	
Insumo	00038383	SINAPI	LIXA D'AGUA EM FOLHA, COR PRETA, GRAO 100	Material	UN	0,0247000	2,00	0,04	
Insumo	00009836	SINAPI	TUBO PVC SERIE NORMAL, DN 100 MM, PARA ESGOTO PREDIAL (NBR 5688)	Material	M	1,0549000	14,44	15,23	
				MO sem LS =>	17,41	LS =>	0,00	MO com LS =>	17,41
				Valor do BDI =>	8,47			Valor com BDI =>	47,01
					Quant. =>	30,00	Preço Total =>		1.410,30

14.15	Código	Banco	Descrição	Tipo	Und	Quant.	Valor Unit	Total
-------	--------	-------	-----------	------	-----	--------	------------	-------

Composição	89711	SINAPI	TUBO PVC, SERIE NORMAL, ESGOTO PREDIAL, DN 40 MM, FORNECIDO E INSTALADO EM RAMAL DE DESCARGA OU RAMAL DE ESGOTO SANITÁRIO. AF_08/2022	Instalações Prediais de Esgoto - Tubos e Conexões	M	1,0000000	22,02	22,02		
Composição Auxiliar	88248	SINAPI	AUXILIAR DE ENCANADOR OU BOMBEIRO HIDRÁULICO COM ENCARGOS COMPLEMENTARES	Livro SINAPI: Cálculos e Parâmetros	H	0,2930000	23,59	6,91		
Composição Auxiliar	88267	SINAPI	ENCANADOR OU BOMBEIRO HIDRÁULICO COM ENCARGOS COMPLEMENTARES	Livro SINAPI: Cálculos e Parâmetros	H	0,2930000	28,79	8,43		
Insumo	00009835	SINAPI	TUBO PVC SERIE NORMAL, DN 40 MM, PARA ESGOTO PREDIAL (NBR 5688)	Material	M	1,0549000	6,31	6,65		
Insumo	00038383	SINAPI	LIXA D'AGUA EM FOLHA, COR PRETA, GRAO 100	Material	UN	0,0163000	2,00	0,03		
					MO sem LS =>	11,47	LS =>	0,00	MO com LS =>	11,47
					Valor do BDI =>	4,84			Valor com BDI =>	26,86
					Quant. =>	20,00	Preço Total =>	537,20		

14.16	Código	Banco	Descrição	Tipo	Und	Quant.	Valor Unit	Total		
Composição	89712	SINAPI	TUBO PVC, SERIE NORMAL, ESGOTO PREDIAL, DN 50 MM, FORNECIDO E INSTALADO EM RAMAL DE DESCARGA OU RAMAL DE ESGOTO SANITÁRIO. AF_08/2022	Instalações Prediais de Esgoto - Tubos e Conexões	M	1,0000000	27,68	27,68		
Composição Auxiliar	88248	SINAPI	AUXILIAR DE ENCANADOR OU BOMBEIRO HIDRÁULICO COM ENCARGOS COMPLEMENTARES	Livro SINAPI: Cálculos e Parâmetros	H	0,3182000	23,59	7,50		
Composição Auxiliar	88267	SINAPI	ENCANADOR OU BOMBEIRO HIDRÁULICO COM ENCARGOS COMPLEMENTARES	Livro SINAPI: Cálculos e Parâmetros	H	0,3182000	28,79	9,16		
Insumo	00038383	SINAPI	LIXA D'AGUA EM FOLHA, COR PRETA, GRAO 100	Material	UN	0,0177000	2,00	0,03		
Insumo	00009838	SINAPI	TUBO PVC SERIE NORMAL, DN 50 MM, PARA ESGOTO PREDIAL (NBR 5688)	Material	M	1,0549000	10,42	10,99		
					MO sem LS =>	12,46	LS =>	0,00	MO com LS =>	12,46
					Valor do BDI =>	6,08			Valor com BDI =>	33,76
					Quant. =>	25,00	Preço Total =>			844,00

14.17	Código	Banco	Descrição	Tipo	Und	Quant.	Valor Unit	Total	
Composição	89713	SINAPI	TUBO PVC, SERIE NORMAL, ESGOTO PREDIAL, DN 75 MM, FORNECIDO E INSTALADO EM RAMAL DE DESCARGA OU RAMAL DE ESGOTO SANITÁRIO. AF_08/2022	Instalações Prediais de Esgoto - Tubos e Conexões	M	1,0000000	34,42	34,42	
Composição Auxiliar	88248	SINAPI	AUXILIAR DE ENCANADOR OU BOMBEIRO HIDRÁULICO COM ENCARGOS COMPLEMENTARES	Livro SINAPI: Cálculos e Parâmetros	H	0,3813000	23,59	8,99	
Composição Auxiliar	88267	SINAPI	ENCANADOR OU BOMBEIRO HIDRÁULICO COM ENCARGOS COMPLEMENTARES	Livro SINAPI: Cálculos e Parâmetros	H	0,3813000	28,79	10,97	
Insumo	00038383	SINAPI	LIXA D'AGUA EM FOLHA, COR PRETA, GRAO 100	Material	UN	0,0212000	2,00	0,04	
Insumo	00009837	SINAPI	TUBO PVC SERIE NORMAL, DN 75 MM, PARA ESGOTO PREDIAL (NBR 5688)	Material	M	1,0549000	13,67	14,42	
MO sem LS =>					14,93	LS =>	0,00	MO com LS =>	14,93

Valor do BDI =>	7,57	Valor com BDI =>	41,99
Quant. =>	3,00	Preço Total =>	125,97

14.18	Código	Banco	Descrição	Tipo	Und	Quant.	Valor Unit	Total	
Composição	89796	SINAPI	TE, PVC, SERIE NORMAL, ESGOTO PREDIAL, DN 100 X 100 MM, JUNTA ELÁSTICA, FORNECIDO E INSTALADO EM RAMAL DE DESCARGA OU RAMAL DE ESGOTO SANITÁRIO. AF_08/2022	Instalações Prediais de Esgoto - Tubos e Conexões	UN	1,0000000	45,51	45,51	
Composição Auxiliar	88267	SINAPI	ENCANADOR OU BOMBEIRO HIDRÁULICO COM ENCARGOS COMPLEMENTARES	Livro SINAPI: Cálculos e Parâmetros	H	0,2568000	28,79	7,39	
Composição Auxiliar	88248	SINAPI	AUXILIAR DE ENCANADOR OU BOMBEIRO HIDRÁULICO COM ENCARGOS COMPLEMENTARES	Livro SINAPI: Cálculos e Parâmetros	H	0,2568000	23,59	6,05	
Insumo	00020078	SINAPI	PASTA LUBRIFICANTE PARA TUBOS E CONEXOES COM JUNTA ELASTICA, EMBALAGEM DE *400* GR (USO EM PVC, ACO, POLIETILENO E OUTROS)	Material	UN	0,1725000	30,01	5,17	
Insumo	00007091	SINAPI	TE SANITARIO, PVC, DN 100 X 100 MM, SERIE NORMAL, PARA ESGOTO PREDIAL	Material	UN	1,0000000	15,50	15,50	
Insumo	00000301	SINAPI	ANEL BORRACHA PARA TUBO ESGOTO PREDIAL, DN 100 MM (NBR 5688)	Material	UN	3,0000000	3,80	11,40	
MO sem LS =>					10,05	LS =>	0,00	MO com LS =>	10,05
Valor do BDI =>					10,01			Valor com BDI =>	55,52
Quant. =>						2,00	Preço Total =>		111,04

14.19	Código	Banco	Descrição	Tipo	Und	Quant.	Valor Unit	Total	
Composição	104352	SINAPI	TE, PVC, SÉRIE NORMAL, ESGOTO PREDIAL, DN 100 X 50 MM, JUNTA ELÁSTICA, FORNECIDO E INSTALADO EM PRUMADA DE ESGOTO SANITÁRIO OU VENTILAÇÃO. AF_08/2022	Instalações Prediais de Esgoto - Tubos e Conexões	UN	1,0000000	41,32	41,32	
Composição Auxiliar	88267	SINAPI	ENCANADOR OU BOMBEIRO HIDRÁULICO COM ENCARGOS COMPLEMENTARES	Livro SINAPI: Cálculos e Parâmetros	H	0,2083000	28,79	5,99	
Composição Auxiliar	88248	SINAPI	AUXILIAR DE ENCANADOR OU BOMBEIRO HIDRÁULICO COM ENCARGOS COMPLEMENTARES	Livro SINAPI: Cálculos e Parâmetros	H	0,2083000	23,59	4,91	
Insumo	00020078	SINAPI	PASTA LUBRIFICANTE PARA TUBOS E CONEXOES COM JUNTA ELASTICA, EMBALAGEM DE *400* GR (USO EM PVC, ACO, POLIETILENO E OUTROS)	Material	UN	0,1400000	30,01	4,20	
Insumo	00011655	SINAPI	TE SANITARIO DE REDUCAO, PVC, DN 100 X 50 MM, SERIE NORMAL, PARA ESGOTO PREDIAL	Material	UN	1,0000000	16,48	16,48	
Insumo	00000296	SINAPI	ANEL BORRACHA PARA TUBO ESGOTO PREDIAL, DN 50 MM (NBR 5688)	Material	UN	1,0000000	2,14	2,14	
Insumo	00000301	SINAPI	ANEL BORRACHA PARA TUBO ESGOTO PREDIAL, DN 100 MM (NBR 5688)	Material	UN	2,0000000	3,80	7,60	
MO sem LS =>					8,15	LS =>	0,00	MO com LS =>	8,15
Valor do BDI =>					9,09			Valor com BDI =>	50,41

Quant. => 2,00 Preço Total => 100,82

14.20	Código	Banco	Descrição	Tipo	Und	Quant.	Valor Unit	Total	
Composição	89825	SINAPI	TE, PVC, SERIE NORMAL, ESGOTO PREDIAL, DN 50 X 50 MM, JUNTA ELÁSTICA, FORNECIDO E INSTALADO EM PRUMADA DE ESGOTO SANITÁRIO OU VENTILAÇÃO. AF_08/2022	Instalações Prediais de Esgoto - Tubos e Conexões	UN	1,0000000	18,33	18,33	
Composição Auxiliar	88267	SINAPI	ENCANADOR OU BOMBEIRO HIDRÁULICO COM ENCARGOS COMPLEMENTARES	Livro SINAPI: Cálculos e Parâmetros	H	0,0457000	28,79	1,31	
Composição Auxiliar	88248	SINAPI	AUXILIAR DE ENCANADOR OU BOMBEIRO HIDRÁULICO COM ENCARGOS COMPLEMENTARES	Livro SINAPI: Cálculos e Parâmetros	H	0,0457000	23,59	1,07	
Insumo	00000296	SINAPI	ANEL BORRACHA PARA TUBO ESGOTO PREDIAL, DN 50 MM (NBR 5688)	Material	UN	3,0000000	2,14	6,42	
Insumo	00020078	SINAPI	PASTA LUBRIFICANTE PARA TUBOS E CONEXOES COM JUNTA ELASTICA, EMBALAGEM DE *400* GR (USO EM PVC, ACO, POLIETILENO E OUTROS)	Material	UN	0,0750000	30,01	2,25	
Insumo	00007097	SINAPI	TE SANITARIO, PVC, DN 50 X 50 MM, SERIE NORMAL, PARA ESGOTO PREDIAL	Material	UN	1,0000000	7,28	7,28	
				MO sem LS =>	1,78	LS =>	0,00	MO com LS =>	1,78
				Valor do BDI =>	4,03			Valor com BDI =>	22,36
						Quant. =>	12,00	Preço Total =>	268,32

14.21	Código	Banco	Descrição	Tipo	Und	Quant.	Valor Unit	Total		
Composição	104348	SINAPI	TERMINAL DE VENTILAÇÃO, PVC, SÉRIE NORMAL, ESGOTO PREDIAL, DN 50 MM, JUNTA SOLDÁVEL, FORNECIDO E INSTALADO EM PRUMADA DE ESGOTO SANITÁRIO OU VENTILAÇÃO. AF_08/2022	Instalações Prediais de Esgoto - Tubos e Conexões	UN	1,0000000	10,86	10,86		
Composição Auxiliar	88267	SINAPI	ENCANADOR OU BOMBEIRO HIDRÁULICO COM ENCARGOS COMPLEMENTARES	Livro SINAPI: Cálculos e Parâmetros	H	0,0114000	28,79	0,32		
Composição Auxiliar	88248	SINAPI	AUXILIAR DE ENCANADOR OU BOMBEIRO HIDRÁULICO COM ENCARGOS COMPLEMENTARES	Livro SINAPI: Cálculos e Parâmetros	H	0,0114000	23,59	0,26		
Insumo	00039319	SINAPI	TERMINAL DE VENTILACAO, 50 MM, SERIE NORMAL, ESGOTO PREDIAL	Material	UN	1,0000000	8,84	8,84		
Insumo	00020083	SINAPI	SOLUCAO PREPARADORA / LIMPADORA PARA PVC, FRASCO COM 1000 CM3	Material	UN	0,0110000	82,38	0,90		
Insumo	00038383	SINAPI	LIXA D'AGUA EM FOLHA, COR PRETA, GRAO 100	Material	UN	0,0080000	2,00	0,01		
Insumo	00000122	SINAPI	ADESIVO PLASTICO PARA PVC, FRASCO COM *850* GR	Material	UN	0,0073000	72,71	0,53		
					MO sem LS =>	0,44	LS =>	0,00	MO com LS =>	0,44
					Valor do BDI =>	2,38			Valor com BDI =>	13,24
					Quant. =>	2,00	Preço Total =>			26,48

14.22	Código	Banco	Descrição	Tipo	Und	Quant.	Valor Unit	Total	
Composição	89753	SINAPI	LUVA SIMPLES, PVC, SERIE NORMAL, ESGOTO PREDIAL, DN 50 MM, JUNTA ELÁSTICA, FORNECIDO E INSTALADO EM RAMAL DE DESCARGA OU RAMAL DE ESGOTO SANITÁRIO. AF_08/2022	Instalações Prediais de Esgoto - Tubos e Conexões	UN	1,0000000	9,50	9,50	
Composição Auxiliar	88248	SINAPI	AUXILIAR DE ENCANADOR OU BOMBEIRO HIDRÁULICO COM ENCARGOS COMPLEMENTARES	Livro SINAPI: Cálculos e Parâmetros	H	0,0919000	23,59	2,16	
Composição Auxiliar	88267	SINAPI	ENCANADOR OU BOMBEIRO HIDRÁULICO COM ENCARGOS COMPLEMENTARES	Livro SINAPI: Cálculos e Parâmetros	H	0,0919000	28,79	2,64	
Insumo	00003875	SINAPI	LUVA SIMPLES, PVC, SOLDAVEL, DN 50 MM, SERIE NORMAL, PARA ESGOTO PREDIAL	Material	UN	1,0000000	3,20	3,20	
Insumo	00000122	SINAPI	ADESIVO PLASTICO PARA PVC, FRASCO COM *850* GR	Material	UN	0,0073000	72,71	0,53	
Insumo	00038383	SINAPI	LIXA D'AGUA EM FOLHA, COR PRETA, GRAO 100	Material	UN	0,0390000	2,00	0,07	
Insumo	00020083	SINAPI	SOLUCAO PREPARADORA / LIMPADORA PARA PVC, FRASCO COM 1000 CM3	Material	UN	0,0110000	82,38	0,90	
				MO sem LS =>	3,59	LS =>	0,00	MO com LS =>	3,59
				Valor do BDI =>	2,09			Valor com BDI =>	11,59
				Quant. =>		10,00	Preço Total =>		115,90

14.23	Código	Banco	Descrição	Tipo	Und	Quant.	Valor Unit	Total
Composição	98063	SINAPI	SUMIDOURO CIRCULAR, EM CONCRETO PRÉ-MOLDADO, DIÂMETRO INTERNO = 2,38 M, ALTURA INTERNA = 2,50 M, ÁREA DE INFILTRAÇÃO: 21,3 M² (PARA 8 CONTRIBUINTES). AF_12/2020	Fossas e Sumidouros	UN	1,0000000	4.832,87	4.832,87
Composição Auxiliar	101624	SINAPI	PREPARO DE FUNDO DE VALA COM LARGURA MAIOR OU IGUAL A 1,5 M E MENOR QUE 2,5 M, COM CAMADA DE BRITA, LANÇAMENTO MECANIZADO. AF_01/2026	Escoramento e Preparo de Fundo de Valas	m³	0,5641000	431,07	243,16
Composição Auxiliar	5679	SINAPI	RETROESCAVADEIRA SOBRE RODAS COM CARREGADEIRA, TRAÇÃO 4X4, POTÊNCIA LÍQ. 88 HP, CAÇAMBA CARREG. CAP. MÍN. 1 M3, CAÇAMBA RETRO CAP. 0,26 M3, PESO OPERACIONAL MÍN. 6.674 KG, PROFUNDIDADE ESCAVAÇÃO MÁX. 4,37 M - CHI DIURNO. AF_06/2014	Custos Horários Produtivo e Improdutivo dos Equipamentos	CHI	1,2230000	63,56	77,73
Composição Auxiliar	97740	SINAPI	PEÇA CIRCULAR PRÉ-MOLDADA, VOLUME DE CONCRETO ACIMA DE 100 LITROS, TAXA DE AÇO APROXIMADA DE 30KG/M³. AF_03/2024	Estruturas Pré-Fabricadas e Pré-Moldadas	m³	0,3771000	2.343,51	883,73
Composição Auxiliar	97738	SINAPI	PEÇA CIRCULAR PRÉ-MOLDADA, VOLUME DE CONCRETO DE 10 A 30 LITROS, TAXA DE FIBRA DE POLIPROPILENO APROXIMADA DE 6 KG/M³. AF_03/2024_PS	Estruturas Pré-Fabricadas e Pré-Moldadas	m³	0,0154000	4.447,20	68,48
Composição Auxiliar	88316	SINAPI	SERVENTE COM ENCARGOS COMPLEMENTARES	Livro SINAPI: Cálculos e Parâmetros	H	1,1782000	23,66	27,87
Composição Auxiliar	100475	SINAPI	ARGAMASSA TRAÇO 1:3 (EM VOLUME DE CIMENTO E AREIA MÉDIA ÚMIDA) COM ADIÇÃO DE IMPERMEABILIZANTE, PREPARO MECÂNICO COM BETONEIRA 400 L. AF_08/2019	Argamassas	m³	0,0184000	933,57	17,17
Composição Auxiliar	88309	SINAPI	PEDREIRO COM ENCARGOS COMPLEMENTARES	Livro SINAPI: Cálculos e Parâmetros	H	1,4995000	29,47	44,19

Composição Auxiliar	5678	SINAPI	RETROESCAVADEIRA SOBRE RODAS COM CARREGADEIRA, TRAÇÃO 4X4, POTÊNCIA LÍQ. 88 HP, CAÇAMBA CARREG. CAP. MÍN. 1 M3, CAÇAMBA RETRO CAP. 0,26 M3, PESO OPERACIONAL MÍN. 6.674 KG, PROFUNDIDADE ESCAVAÇÃO MÁX. 4,37 M - CHP DIURNO. AF_06/2014	Custos Horários Produtivo e Improdutivo dos Equipamentos	CHP	0,6001000	146,96	88,19	
Insumo	00043447	SINAPI	ANEL EM CONCRETO ARMADO, PERFURADO, PARA FOSSAS SEPTICAS E SUMIDOUROS, SEM FUNDO, DIAMETRO INTERNO DE 2,50 M E ALTURA DE 0,50 M	Material	UN	5,0000000	676,47	3.382,35	
				MO sem LS =>	377,36	LS =>	0,00	MO com LS =>	377,36
				Valor do BDI =>	1.063,23			Valor com BDI =>	5.896,10
						<b>Quant. =&gt;</b>	<b>1,00</b>	<b>Preço Total =&gt;</b>	<b>5.896,10</b>

14.24	Código	Banco	Descrição	Tipo	Und	Quant.	Valor Unit	Total	
Composição	104345	SINAPI	JUNÇÃO DE REDUÇÃO INVERTIDA, PVC, SÉRIE NORMAL, ESGOTO PREDIAL, DN 100 X 50 MM, JUNTA ELÁSTICA, FORNECIDO E INSTALADO EM RAMAL DE DESCARGA OU RAMAL DE ESGOTO SANITÁRIO. AF_08/2022	Instalações Prediais de Esgoto - Tubos e Conexões	UN	1,0000000	44,59	44,59	
Composição Auxiliar	88248	SINAPI	AUXILIAR DE ENCANADOR OU BOMBEIRO HIDRÁULICO COM ENCARGOS COMPLEMENTARES	Livro SINAPI: Cálculos e Parâmetros	H	0,2325000	23,59	5,48	
Composição Auxiliar	88267	SINAPI	ENCANADOR OU BOMBEIRO HIDRÁULICO COM ENCARGOS COMPLEMENTARES	Livro SINAPI: Cálculos e Parâmetros	H	0,2325000	28,79	6,69	
Insumo	00000301	SINAPI	ANEL BORRACHA PARA TUBO ESGOTO PREDIAL, DN 100 MM (NBR 5688)	Material	UN	2,0000000	3,80	7,60	
Insumo	00020078	SINAPI	PASTA LUBRIFICANTE PARA TUBOS E CONEXOES COM JUNTA ELASTICA, EMBALAGEM DE *400* GR (USO EM PVC, ACO, POLIETILENO E OUTROS)	Material	UN	0,1400000	30,01	4,20	
Insumo	00010908	SINAPI	JUNCAO DE REDUCAO INVERTIDA, PVC SOLDAVEL, 100 X 50 MM, SERIE NORMAL PARA ESGOTO PREDIAL	Material	UN	1,0000000	18,48	18,48	
Insumo	00000296	SINAPI	ANEL BORRACHA PARA TUBO ESGOTO PREDIAL, DN 50 MM (NBR 5688)	Material	UN	1,0000000	2,14	2,14	
				MO sem LS =>	9,10	LS =>	0,00	MO com LS =>	9,10
				Valor do BDI =>	9,80			Valor com BDI =>	54,39
						Quant. =>	2,00	Preço Total =>	108,78

15			Serviços Complementares					6.448,21
15.1	Código	Banco	Descrição	Tipo	Und	Quant.	Valor Unit	Total
Composição	101749	SINAPI	PISO CIMENTADO, TRAÇO 1:3 (CIMENTO E AREIA), ACABAMENTO LISO, ESPESSURA 4,0 CM, PREPARO MECÂNICO DA ARGAMASSA. AF_09/2020	Pisos	m²	1,0000000	57,69	57,69
Composição Auxiliar	87304	SINAPI	ARGAMASSA TRAÇO 1:5 (EM VOLUME DE CIMENTO E AREIA MÉDIA ÚMIDA) PARA CONTRAPISO, PREPARO MECÂNICO COM BETONEIRA 400 L. AF_08/2019	Argamassas	m³	0,0530000	678,71	35,97



Composição Auxiliar	88309	SINAPI	PEDREIRO COM ENCARGOS COMPLEMENTARES	Livro SINAPI: Cálculos e Parâmetros	H	0,4370100	29,47	12,87	
Composição Auxiliar	88316	SINAPI	SERVENTE COM ENCARGOS COMPLEMENTARES	Livro SINAPI: Cálculos e Parâmetros	H	0,2185050	23,66	5,16	
Insumo	00001379	SINAPI	CIMENTO PORTLAND COMPOSTO CP II-32	Material	KG	0,5000000	1,08	0,54	
Insumo	00003671	SINAPI	JUNTA PLASTICA DE DILATAÇAO PARA PISOS, COR CINZA, 17 X 3 MM (ALTURA X ESPESSURA)	Material	M	1,0000000	3,15	3,15	
				MO sem LS =>	18,32	LS =>	0,00	MO com LS =>	18,32
				Valor do BDI =>	12,69			Valor com BDI =>	70,38
						Quant. =>	91,62	Preço Total =>	6.448,21

16			Muro						147.971,86
16.1			Movimentação de terra						5.105,49
16.1.1	Código	Banco	Descrição	Tipo	Und	Quant.	Valor Unit	Total	
Composição	93358	SINAPI	ESCAVAÇÃO MANUAL DE VALA. AF_09/2024 (Baldrame)	Escavação de Valas	m³	1,0000000	93,59	93,59	
Composição Auxiliar	88316	SINAPI	SERVENTE COM ENCARGOS COMPLEMENTARES	Livro SINAPI: Cálculos e Parâmetros	H	3,9557667	23,66	93,59	
				MO sem LS =>	64,36	LS =>	0,00	MO com LS =>	64,36
				Valor do BDI =>	20,58			Valor com BDI =>	114,17
						Quant. =>	13,44	Preço Total =>	1.534,44

16.1.2	Código	Banco	Descrição	Tipo	Und	Quant.	Valor Unit	Total	
Composição	93358	SINAPI	ESCAVAÇÃO MANUAL DE VALA. AF_09/2024 (Sapata)	Escavação de Valas	m³	1,0000000	93,59	93,59	
Composição Auxiliar	88316	SINAPI	SERVENTE COM ENCARGOS COMPLEMENTARES	Livro SINAPI: Cálculos e Parâmetros	H	3,9557667	23,66	93,59	
				MO sem LS =>	64,36	LS =>	0,00	MO com LS =>	64,36
				Valor do BDI =>	20,58			Valor com BDI =>	114,17
						Quant. =>	15,12	Preço Total =>	1.726,25

16.1.3	Código	Banco	Descrição	Tipo	Und	Quant.	Valor Unit	Total	
Composição	101618	SINAPI	PREPARO DE FUNDO DE VALA COM LARGURA MENOR QUE 1,5 M, COM CAMADA DE AREIA, LANÇAMENTO MANUAL. AF_08/2020 (Baldrame)	Escoramento e Preparo de Fundo de Valas	m³	1,0000000	234,81	234,81	
Composição Auxiliar	88316	SINAPI	SERVENTE COM ENCARGOS COMPLEMENTARES	Livro SINAPI: Cálculos e Parâmetros	H	3,0821290	23,66	72,92	
Composição Auxiliar	88309	SINAPI	PEDREIRO COM ENCARGOS COMPLEMENTARES	Livro SINAPI: Cálculos e Parâmetros	H	1,7843900	29,47	52,58	

Composição Auxiliar	91533	SINAPI	COMPACTADOR DE SOLOS DE PERCUSSÃO (SOQUETE) COM MOTOR A GASOLINA 4 TEMPOS, POTÊNCIA 4 CV - CHP DIURNO. AF_08/2015	Custos Horários Produtivo e Improdutivo dos Equipamentos	CHP	0,1350500	35,68	4,81	
Insumo	00000370	SINAPI	AREIA MEDIA - POSTO JAZIDA/FORNECEDOR (RETIRADO NA JAZIDA, SEM TRANSPORTE)	Material	m³	1,1000000	95,00	104,50	
				MO sem LS =>	92,79	LS =>	0,00	MO com LS =>	92,79
				Valor do BDI =>	51,65			Valor com BDI =>	286,46
						Quant. =>	4,48	Preço Total =>	1.283,34

16.1.4	Código	Banco	Descrição	Tipo	Und	Quant.	Valor Unit	Total	
Composição	101618	SINAPI	PREPARO DE FUNDO DE VALA COM LARGURA MENOR QUE 1,5 M, COM CAMADA DE AREIA, LANÇAMENTO MANUAL. AF_08/2020 (Sapata)	Escoramento e Preparo de Fundo de Valas	m³	1,0000000	234,81	234,81	
Composição Auxiliar	88316	SINAPI	SERVENTE COM ENCARGOS COMPLEMENTARES	Livro SINAPI: Cálculos e Parâmetros	H	3,0821290	23,66	72,92	
Composição Auxiliar	88309	SINAPI	PEDREIRO COM ENCARGOS COMPLEMENTARES	Livro SINAPI: Cálculos e Parâmetros	H	1,7843900	29,47	52,58	
Composição Auxiliar	91533	SINAPI	COMPACTADOR DE SOLOS DE PERCUSSÃO (SOQUETE) COM MOTOR A GASOLINA 4 TEMPOS, POTÊNCIA 4 CV - CHP DIURNO. AF_08/2015	Custos Horários Produtivo e Improdutivo dos Equipamentos	CHP	0,1350500	35,68	4,81	
Insumo	00000370	SINAPI	AREIA MEDIA - POSTO JAZIDA/FORNECEDOR (RETIRADO NA JAZIDA, SEM TRANSPORTE)	Material	m³	1,1000000	95,00	104,50	
				MO sem LS =>	92,79	LS =>	0,00	MO com LS =>	92,79
				Valor do BDI =>	51,65			Valor com BDI =>	286,46
						Quant. =>	1,96	Preço Total =>	561,46

16.2			Infraestrutura					47.792,05
16.2.1	Código	Banco	Descrição	Tipo	Und	Quant.	Valor Unit	Total
Composição	96619	SINAPI	LASTRO DE CONCRETO MAGRO ESPESSURA DE 5 CM (BALDRAME)	Lastro	m²	1,0000000	51,05	51,05
Composição Auxiliar	88316	SINAPI	SERVENTE COM ENCARGOS COMPLEMENTARES	Livro SINAPI: Cálculos e Parâmetros	H	0,1226500	23,66	2,90
Composição Auxiliar	88309	SINAPI	PEDREIRO COM ENCARGOS COMPLEMENTARES	Livro SINAPI: Cálculos e Parâmetros	H	0,3390500	29,47	9,99
Composição Auxiliar	94968	SINAPI	CONCRETO MAGRO PARA LASTRO, TRAÇO 1:4,5:4,5 (EM MASSA SECA DE CIMENTO/ AREIA MÉDIA/ BRITA 1) - PREPARO MECÂNICO COM BETONEIRA 600 L. AF_05/2021	Produção de Concreto	m³	0,0690000	553,13	38,16
				MO sem LS =>	13,88	LS =>	0,00	MO com LS =>
				Valor do BDI =>	11,23			Valor com BDI =>
						Quant. =>	56,00	Preço Total =>
								3.487,68

16.2.2	Código	Banco	Descrição	Tipo	Und	Quant.	Valor Unit	Total	
Composição	96619	SINAPI	LASTRO DE CONCRETO MAGRO ESPESSURA DE 5 CM (SAPATA)	Lastro	m²	1,0000000	51,05	51,05	
Composição Auxiliar	88316	SINAPI	SERVENTE COM ENCARGOS COMPLEMENTARES	Livro SINAPI: Cálculos e Parâmetros	H	0,1226500	23,66	2,90	
Composição Auxiliar	88309	SINAPI	PEDREIRO COM ENCARGOS COMPLEMENTARES	Livro SINAPI: Cálculos e Parâmetros	H	0,3390500	29,47	9,99	
Composição Auxiliar	94968	SINAPI	CONCRETO MAGRO PARA LASTRO, TRAÇO 1:4,5:4,5 (EM MASSA SECA DE CIMENTO/ AREIA MÉDIA/ BRITA 1) - PREPARO MECÂNICO COM BETONEIRA 600 L. AF_05/2021	Produção de Concreto	m³	0,0690000	553,13	38,16	
				MO sem LS =>	13,88	LS =>	0,00	MO com LS =>	13,88
				Valor do BDI =>	11,23			Valor com BDI =>	62,28
						Quant. =>	13,44	Preço Total =>	837,04

16.2.3	Código	Banco	Descrição	Tipo	Und	Quant.	Valor Unit	Total		
Composição	101166	SINAPI	ALVENARIA DE EMBASAMENTO COM BLOCO ESTRUTURAL DE CERÂMICA, DE 14X19X29CM E ARGAMASSA DE ASSENTAMENTO COM PREPARO EM BETONEIRA. AF_05/2020	Alvenarias Diversas	m³	1,0000000	736,86	736,86		
Composição Auxiliar	88309	SINAPI	PEDREIRO COM ENCARGOS COMPLEMENTARES	Livro SINAPI: Cálculos e Parâmetros	H	8,3440000	29,47	245,89		
Composição Auxiliar	88316	SINAPI	SERVENTE COM ENCARGOS COMPLEMENTARES	Livro SINAPI: Cálculos e Parâmetros	H	4,1720000	23,66	98,70		
Composição Auxiliar	87292	SINAPI	ARGAMASSA TRAÇO 1:2:8 (EM VOLUME DE CIMENTO, CAL E AREIA MÉDIA ÚMIDA) PARA EMBOÇO/MASSA ÚNICA/ASSENTAMENTO DE ALVENARIA DE VEDAÇÃO, PREPARO MECÂNICO COM BETONEIRA 400 L. AF_08/2019	Argamassas	m³	0,1300000	675,57	87,82		
Insumo	00034586	SINAPI	BLOCO ESTRUTURAL CERAMICO DE 14 X 19 X 29 CM (L X A X C) E 6,0 MPA	Material	UN	122,2700000	2,49	304,45		
					MO sem LS =>	266,28	LS =>	0,00	MO com LS =>	266,28
					Valor do BDI =>	162,10			Valor com BDI =>	898,96
							Quant. =>	6,50	Preço Total =>	5.843,24

16.2.4	Código	Banco	Descrição	Tipo	Und	Quant.	Valor Unit	Total
Composição	104918	SINAPI	ARMAÇÃO DE SAPATA ISOLADA, VIGA BALDRAME E SAPATA CORRIDA UTILIZANDO AÇO CA-50 DE 8 MM - MONTAGEM. AF_01/2024	Fundações Rasas (Blocos, Sapatas, Vigas Baldrame)	KG	1,0000000	13,36	13,36
Composição Auxiliar	88238	SINAPI	AJUDANTE DE ARMADOR COM ENCARGOS COMPLEMENTARES	Livro SINAPI: Cálculos e Parâmetros	H	0,0390000	24,09	0,93
Composição Auxiliar	92802	SINAPI	CORTE E DOBRA DE AÇO CA-50, DIÂMETRO DE 8,0 MM. AF_06/2022	Armação para Estruturas de Concreto Armado	KG	1,0000000	8,81	8,81
Composição Auxiliar	88245	SINAPI	ARMADOR COM ENCARGOS COMPLEMENTARES	Livro SINAPI: Cálculos e Parâmetros	H	0,1020000	29,26	2,98

Insumo	00039017	SINAPI	ESPACADOR / DISTANCIADOR CIRCULAR COM ENTRADA LATERAL, EM PLASTICO, PARA VERGALHAO *4,2 A 12,5* MM, COBRIMENTO 20 MM	Material	UN	0,5030000	0,22	0,11	
Insumo	00043132	SINAPI	ARAME RECOZIDO 16 BWG, D = 1,65 MM (0,016 KG/M) OU 18 BWG, D = 1,25 MM (0,01 KG/M)	Material	KG	0,0250000	21,27	0,53	
				MO sem LS =>	3,28	LS =>	0,00	MO com LS =>	3,28
				Valor do BDI =>	2,93			Valor com BDI =>	16,29
						Quant. =>	131,75	Preço Total =>	2.146,20

16.2.5	Código	Banco	Descrição	Tipo	Und	Quant.	Valor Unit	Total	
Composição	96555	SINAPI	CONCRETAGEM DE BLOCO DE COROAMENTO OU VIGA BALDRAME, FCK 30 MPA, COM USO DE JERICA - LANÇAMENTO, ADENSAMENTO E ACABAMENTO. AF_01/2024	Fundações Rasas (Blocos, Sapatas, Vigas Baldrame)	m³	1,0000000	987,49	987,49	
Composição Auxiliar	88316	SINAPI	SERVENTE COM ENCARGOS COMPLEMENTARES	Livro SINAPI: Cálculos e Parâmetros	H	2,8820000	23,66	68,18	
Composição Auxiliar	94972	SINAPI	CONCRETO FCK = 30MPA, TRAÇO 1:2,1:2,5 (EM MASSA SECA DE CIMENTO/ AREIA MÉDIA/ BRITA 1) - PREPARO MECÂNICO COM BETONEIRA 600 L. AF_05/2021	Produção de Concreto	m³	1,1600000	730,06	846,86	
Composição Auxiliar	88309	SINAPI	PEDREIRO COM ENCARGOS COMPLEMENTARES	Livro SINAPI: Cálculos e Parâmetros	H	2,4250000	29,47	71,46	
Composição Auxiliar	90587	SINAPI	VIBRADOR DE IMERSÃO, DIÂMETRO DE PONTEIRA 45MM, MOTOR ELÉTRICO TRIFÁSICO POTÊNCIA DE 2 CV - CHI DIURNO. AF_06/2015	Custos Horários Produtivo e Improdutivo dos Equipamentos	CHI	1,1010000	0,49	0,53	
Composição Auxiliar	90586	SINAPI	VIBRADOR DE IMERSÃO, DIÂMETRO DE PONTEIRA 45MM, MOTOR ELÉTRICO TRIFÁSICO POTÊNCIA DE 2 CV - CHP DIURNO. AF_06/2015	Custos Horários Produtivo e Improdutivo dos Equipamentos	CHP	0,3400000	1,37	0,46	
				MO sem LS =>	169,11	LS =>	0,00	MO com LS =>	169,11
				Valor do BDI =>	217,24			Valor com BDI =>	1.204,73
						Quant. =>	13,44	Preço Total =>	16.191,57

16.2.6	Código	Banco	Descrição	Tipo	Und	Quant.	Valor Unit	Total
Composição	96530	SINAPI	FABRICAÇÃO, MONTAGEM E DESMONTAGEM DE FÔRMA PARA VIGA BALDRAME, EM MADEIRA SERRADA, E=25 MM, 1 UTILIZAÇÃO. AF_01/2024	Fundações Rasas (Blocos, Sapatas, Vigas Baldrame)	m²	1,0000000	160,75	160,75
Composição Auxiliar	91692	SINAPI	SERRA CIRCULAR DE BANCADA COM MOTOR ELÉTRICO POTÊNCIA DE 5HP, COM COIFA PARA DISCO 10" - CHP DIURNO. AF_08/2015	Custos Horários Produtivo e Improdutivo dos Equipamentos	CHP	0,0490000	29,09	1,42
Composição Auxiliar	91693	SINAPI	SERRA CIRCULAR DE BANCADA COM MOTOR ELÉTRICO POTÊNCIA DE 5HP, COM COIFA PARA DISCO 10" - CHI DIURNO. AF_08/2015	Custos Horários Produtivo e Improdutivo dos Equipamentos	CHI	0,1980000	27,54	5,45
Composição Auxiliar	88262	SINAPI	CARPINTEIRO DE FORMAS COM ENCARGOS COMPLEMENTARES	Livro SINAPI: Cálculos e Parâmetros	H	1,3550000	28,78	38,99
Composição Auxiliar	88239	SINAPI	AJUDANTE DE CARPINTEIRO COM ENCARGOS COMPLEMENTARES	Livro SINAPI: Cálculos e Parâmetros	H	0,5520000	23,66	13,06

Insumo	00004491	SINAPI	PONTALETE *7,5 X 7,5* CM EM PINUS, MISTA OU EQUIVALENTE DA REGIAO - BRUTA	Material	M	2,2440000	9,91	22,23	
Insumo	00040304	SINAPI	PREGO DE ACO POLIDO COM CABECA DUPLA 17 X 27 (2 1/2 X 11)	Material	KG	0,0530000	25,11	1,33	
Insumo	00004517	SINAPI	SARRAFO *2,5 X 7,5* CM EM PINUS, MISTA OU EQUIVALENTE DA REGIAO - BRUTA	Material	M	2,0270000	3,46	7,01	
Insumo	00005073	SINAPI	PREGO DE ACO POLIDO COM CABECA 17 X 24 (2 1/4 X 11)	Material	KG	0,0950000	20,74	1,97	
Insumo	00002692	SINAPI	DESMOLDANTE PROTETOR PARA FORMAS DE MADEIRA, DE BASE OLEOSA EMULSIONADA EM AGUA	Material	L	0,0167000	9,88	0,16	
Insumo	00006212	SINAPI	TABUA *2,5 X 30 CM EM PINUS, MISTA OU EQUIVALENTE DA REGIAO - BRUTA	Material	M	4,2080000	16,43	69,13	
				MO sem LS =>	44,57	LS =>	0,00	MO com LS =>	44,57
				Valor do BDI =>	35,36			Valor com BDI =>	196,11
						Quant. =>	44,80	Preço Total =>	8.785,72

16.2.7	Código	Banco	Descrição	Tipo	Und	Quant.	Valor Unit	Total	
Composição	104919	SINAPI	ARMAÇÃO DE SAPATA ISOLADA, VIGA BALDRAME E SAPATA CORRIDA UTILIZANDO AÇO CA-50 DE 10 MM - MONTAGEM. AF_01/2024	Fundações Rasas (Blocos, Sapatas, Vigas Baldrame)	KG	1,0000000	11,80	11,80	
Composição Auxiliar	88245	SINAPI	ARMADOR COM ENCARGOS COMPLEMENTARES	Livro SINAPI: Cálculos e Parâmetros	H	0,0810000	29,26	2,37	
Composição Auxiliar	88238	SINAPI	AJUDANTE DE ARMADOR COM ENCARGOS COMPLEMENTARES	Livro SINAPI: Cálculos e Parâmetros	H	0,0310000	24,09	0,74	
Composição Auxiliar	92803	SINAPI	CORTE E DOBRA DE AÇO CA-50, DIÂMETRO DE 10,0 MM. AF_06/2022	Armação para Estruturas de Concreto Armado	KG	1,0000000	8,08	8,08	
Insumo	00043132	SINAPI	ARAME RECOZIDO 16 BWG, D = 1,65 MM (0,016 KG/M) OU 18 BWG, D = 1,25 MM (0,01 KG/M)	Material	KG	0,0250000	21,27	0,53	
Insumo	00039017	SINAPI	ESPACADOR / DISTANCIADOR CIRCULAR COM ENTRADA LATERAL, EM PLASTICO, PARA VERGALHAO *4,2 A 12,5* MM, COBRIMENTO 20 MM	Material	UN	0,3990000	0,22	0,08	
				MO sem LS =>	2,51	LS =>	0,00	MO com LS =>	2,51
				Valor do BDI =>	2,59			Valor com BDI =>	14,39
						Quant. =>	142,24	Preço Total =>	2.046,83

16.2.8	Código	Banco	Descrição	Tipo	Und	Quant.	Valor Unit	Total
Composição	96556	SINAPI	CONCRETAGEM DE SAPATA, FCK 30 MPA, COM USO DE JERICA - LANÇAMENTO, ADENSAMENTO E ACABAMENTO. AF_01/2024	Fundações Rasas (Blocos, Sapatas, Vigas Baldrame)	m³	1,0000000	1.155,46	1.155,46
Composição Auxiliar	90586	SINAPI	VIBRADOR DE IMERSÃO, DIÂMETRO DE PONTEIRA 45MM, MOTOR ELÉTRICO TRIFÁSICO POTÊNCIA DE 2 CV - CHP DIURNO. AF_06/2015	Custos Horários Produtivo e Improdutivo dos Equipamentos	CHP	0,5980000	1,37	0,81

Composição Auxiliar	94972	SINAPI	CONCRETO FCK = 30MPA, TRAÇO 1:2,1:2,5 (EM MASSA SECA DE CIMENTO/ AREIA MÉDIA/ BRITA 1) - PREPARO MECÂNICO COM BETONEIRA 600 L. AF_05/2021	Produção de Concreto	m³	1,1900000	730,06	868,77	
Composição Auxiliar	88309	SINAPI	PEDREIRO COM ENCARGOS COMPLEMENTARES	Livro SINAPI: Cálculos e Parâmetros	H	5,5980000	29,47	164,97	
Composição Auxiliar	88316	SINAPI	SERVENTE COM ENCARGOS COMPLEMENTARES	Livro SINAPI: Cálculos e Parâmetros	H	5,0710000	23,66	119,97	
Composição Auxiliar	90587	SINAPI	VIBRADOR DE IMERSÃO, DIÂMETRO DE PONTEIRA 45MM, MOTOR ELÉTRICO TRIFÁSICO POTÊNCIA DE 2 CV - CHI DIURNO. AF_06/2015	Custos Horários Produtivo e Improdutivo dos Equipamentos	CHI	1,9380000	0,49	0,94	
MO sem LS =>					277,11	LS =>	0,00	MO com LS =>	277,11
Valor do BDI =>					254,20			Valor com BDI =>	1.409,66
						<b>Quant. =&gt;</b>	<b>3,02</b>	<b>Preço Total =&gt;</b>	<b>4.257,17</b>

16.2.9	Código	Banco	Descrição	Tipo		Und	Quant.	Valor Unit	Total
Composição	104925	SINAPI	FABRICAÇÃO, MONTAGEM E DESMONTAGEM DE FÔRMA PARA SAPATA CORRIDA, EM MADEIRA SERRADA, E=25 MM, 1 UTILIZAÇÃO. AF_01/2024	Fundações Rasas (Blocos, Sapatas, Vigas Baldrame)		m²	1,0000000	180,67	180,67
Composição Auxiliar	88239	SINAPI	AJUDANTE DE CARPINTEIRO COM ENCARGOS COMPLEMENTARES	Livro SINAPI: Cálculos e Parâmetros		H	0,5730000	23,66	13,55
Composição Auxiliar	91693	SINAPI	SERRA CIRCULAR DE BANCADA COM MOTOR ELÉTRICO POTÊNCIA DE 5HP, COM COIFA PARA DISCO 10" - CHI DIURNO. AF_08/2015	Custos Horários Produtivo e Improdutivo dos Equipamentos		CHI	0,3130000	27,54	8,62
Composição Auxiliar	91692	SINAPI	SERRA CIRCULAR DE BANCADA COM MOTOR ELÉTRICO POTÊNCIA DE 5HP, COM COIFA PARA DISCO 10" - CHP DIURNO. AF_08/2015	Custos Horários Produtivo e Improdutivo dos Equipamentos		CHP	0,0780000	29,09	2,26
Composição Auxiliar	88262	SINAPI	CARPINTEIRO DE FORMAS COM ENCARGOS COMPLEMENTARES	Livro SINAPI: Cálculos e Parâmetros		H	1,3370000	28,78	38,47
Insumo	00040304	SINAPI	PREGO DE ACO POLIDO COM CABECA DUPLA 17 X 27 (2 1/2 X 11)	Material		KG	0,0850000	25,11	2,13
Insumo	00002692	SINAPI	DESMOLDANTE PROTETOR PARA FORMAS DE MADEIRA, DE BASE OLEOSA EMULSIONADA EM AGUA	Material		L	0,0167000	9,88	0,16
Insumo	00005073	SINAPI	PREGO DE ACO POLIDO COM CABECA 17 X 24 (2 1/4 X 11)	Material		KG	0,0760000	20,74	1,57
Insumo	00004491	SINAPI	PONTALETE *7,5 X 7,5* CM EM PINUS, MISTA OU EQUIVALENTE DA REGIAO - BRUTA	Material		M	3,2330000	9,91	32,03
Insumo	00004517	SINAPI	SARRAFO *2,5 X 7,5* CM EM PINUS, MISTA OU EQUIVALENTE DA REGIAO - BRUTA	Material		M	2,3560000	3,46	8,15
Insumo	00006212	SINAPI	TABUA *2,5 X 30 CM EM PINUS, MISTA OU EQUIVALENTE DA REGIAO - BRUTA	Material		M	4,4880000	16,43	73,73
				MO sem LS =>	47,68	LS =>	0,00	MO com LS =>	47,68
				Valor do BDI =>	39,74			Valor com BDI =>	220,41
						Quant. =>	19,04	Preço Total =>	4.196,60

16.3			Superestrutura					57.529,57	
16.3.1	Código	Banco	Descrição	Tipo	Und	Quant.	Valor Unit	Total	
Composição	92762	SINAPI	ARMAÇÃO DE PILAR OU VIGA DE ESTRUTURA CONVENCIONAL DE CONCRETO ARMADO UTILIZANDO AÇO CA-50 DE 10,0 MM - MONTAGEM. AF_06/2022 (Pilares)	Armação para Estruturas de Concreto Armado	KG	1,0000000	10,01	10,01	
Composição Auxiliar	88238	SINAPI	AJUDANTE DE ARMADOR COM ENCARGOS COMPLEMENTARES	Livro SINAPI: Cálculos e Parâmetros	H	0,0064000	24,09	0,15	
Composição Auxiliar	92803	SINAPI	CORTE E DOBRA DE AÇO CA-50, DIÂMETRO DE 10,0 MM. AF_06/2022	Armação para Estruturas de Concreto Armado	KG	1,0000000	8,08	8,08	
Composição Auxiliar	88245	SINAPI	ARMADOR COM ENCARGOS COMPLEMENTARES	Livro SINAPI: Cálculos e Parâmetros	H	0,0392000	29,26	1,14	
Insumo	00039017	SINAPI	ESPACADOR / DISTANCIADOR CIRCULAR COM ENTRADA LATERAL, EM PLASTICO, PARA VERGALHAO *4,2 A 12,5* MM, COBRIMENTO 20 MM	Material	UN	0,5430000	0,22	0,11	
Insumo	00043132	SINAPI	ARAME RECOZIDO 16 BWG, D = 1,65 MM (0,016 KG/M) OU 18 BWG, D = 1,25 MM (0,01 KG/M)	Material	KG	0,0250000	21,27	0,53	
				MO sem LS =>	1,17	LS =>	0,00	MO com LS =>	1,17
				Valor do BDI =>	2,20			Valor com BDI =>	12,21
						Quant. =>	322,51	Preço Total =>	3.937,84

16.3.2	Código	Banco	Descrição	Tipo	Und	Quant.	Valor Unit	Total	
Composição	103669	SINAPI	CONCRETAGEM DE PILARES, FCK = 25 MPA, COM USO DE BALDES - LANÇAMENTO, ADENSAMENTO E ACABAMENTO. AF_02/2022	Concretagem para Estruturas de Concreto Armado	m³	1,0000000	1.036,86	1.036,86	
Composição Auxiliar	90587	SINAPI	VIBRADOR DE IMERSÃO, DIÂMETRO DE PONTEIRA 45MM, MOTOR ELÉTRICO TRIFÁSICO POTÊNCIA DE 2 CV - CHI DIURNO. AF_06/2015	Custos Horários Produtivo e Improdutivo dos Equipamentos	CHI	1,4170000	0,49	0,69	
Composição Auxiliar	88262	SINAPI	CARPINTEIRO DE FORMAS COM ENCARGOS COMPLEMENTARES	Livro SINAPI: Cálculos e Parâmetros	H	2,4590000	28,78	70,77	
Composição Auxiliar	88316	SINAPI	SERVENTE COM ENCARGOS COMPLEMENTARES	Livro SINAPI: Cálculos e Parâmetros	H	7,3770000	23,66	174,53	
Composição Auxiliar	88309	SINAPI	PEDREIRO COM ENCARGOS COMPLEMENTARES	Livro SINAPI: Cálculos e Parâmetros	H	2,4590000	29,47	72,46	
Composição Auxiliar	90586	SINAPI	VIBRADOR DE IMERSÃO, DIÂMETRO DE PONTEIRA 45MM, MOTOR ELÉTRICO TRIFÁSICO POTÊNCIA DE 2 CV - CHP DIURNO. AF_06/2015	Custos Horários Produtivo e Improdutivo dos Equipamentos	CHP	1,0420000	1,37	1,42	
Insumo	00038408	SINAPI	CONCRETO USINADO BOMBEAVEL, CLASSE DE RESISTENCIA C25, COM BRITA 0 E 1, SLUMP = 190 +/- 20 MM, EXCLUI SERVICO DE BOMBEAMENTO (NBR 8953)	Material	m³	1,1030000	650,04	716,99	
				MO sem LS =>	228,97	LS =>	0,00	MO com LS =>	228,97
				Valor do BDI =>	228,10			Valor com BDI =>	1.264,96
						Quant. =>	3,08	Preço Total =>	3.896,07

16.3.3	Código	Banco	Descrição	Tipo	Und	Quant.	Valor Unit	Total
--------	--------	-------	-----------	------	-----	--------	------------	-------

Composição	92269	SINAPI	FABRICAÇÃO DE FÔRMA PARA PILARES E ESTRUTURAS SIMILARES, EM MADEIRA SERRADA, E=25 MM. AF_09/2020	Fôrmas para Estruturas de Concreto Armado	m²	1,0000000	152,17	152,17		
Composição Auxiliar	91692	SINAPI	SERRA CIRCULAR DE BANCADA COM MOTOR ELÉTRICO POTÊNCIA DE 5HP, COM COIFA PARA DISCO 10" - CHP DIURNO. AF_08/2015	Custos Horários Produtivo e Improdutivo dos Equipamentos	CHP	0,0500000	29,09	1,45		
Composição Auxiliar	88239	SINAPI	AJUDANTE DE CARPINTEIRO COM ENCARGOS COMPLEMENTARES	Livro SINAPI: Cálculos e Parâmetros	H	0,1430000	23,66	3,38		
Composição Auxiliar	91693	SINAPI	SERRA CIRCULAR DE BANCADA COM MOTOR ELÉTRICO POTÊNCIA DE 5HP, COM COIFA PARA DISCO 10" - CHI DIURNO. AF_08/2015	Custos Horários Produtivo e Improdutivo dos Equipamentos	CHI	0,2010000	27,54	5,53		
Composição Auxiliar	88262	SINAPI	CARPINTEIRO DE FORMAS COM ENCARGOS COMPLEMENTARES	Livro SINAPI: Cálculos e Parâmetros	H	0,6070000	28,78	17,46		
Insumo	00005068	SINAPI	PREGO DE ACO POLIDO COM CABECA 17 X 21 (2 X 11)	Material	KG	0,0860000	20,34	1,74		
Insumo	00004517	SINAPI	SARRAFO *2,5 X 7,5* CM EM PINUS, MISTA OU EQUIVALENTE DA REGIAO - BRUTA	Material	M	4,4320000	3,46	15,33		
Insumo	00006212	SINAPI	TABUA *2,5 X 30 CM EM PINUS, MISTA OU EQUIVALENTE DA REGIAO - BRUTA	Material	M	6,5300000	16,43	107,28		
					MO sem LS =>	21,25	LS =>	0,00	MO com LS =>	21,25
					Valor do BDI =>	33,47			Valor com BDI =>	185,64
					Quant. =>	71,68	Preço Total =>	13.306,67		

16.3.4	Código	Banco	Descrição	Tipo	Und	Quant.	Valor Unit	Total		
Composição	CP.VM.06	Próprio	CINTA DE AMARRAÇÃO DE ALVENARIA MOLDADA IN LOCOEM CONCRETO, SEÇÃO 14X20CM (Intermediária)	FUES - FUNDAÇÕES E ESTRUTURAS	M	1,0000000	70,49	70,49		
Composição Auxiliar	88316	SINAPI	SERVENTE COM ENCARGOS COMPLEMENTARES	Livro SINAPI: Cálculos e Parâmetros	H	0,1800000	23,66	4,25		
Composição Auxiliar	92876	SINAPI	CORTE E DOBRA DE AÇO CA-25, DIÂMETRO DE 8,0 MM. AF_06/2022	Armação para Estruturas de Concreto Armado	KG	0,7900000	8,21	6,48		
Composição Auxiliar	96536	SINAPI	FABRICAÇÃO, MONTAGEM E DESMONTAGEM DE FÔRMA PARA VIGA BALDRAME, EM MADEIRA SERRADA, E=25 MM, 4 UTILIZAÇÕES. AF_01/2024	Fundações Rasas (Blocos, Sapatas, Vigas Baldrame)	m²	0,4000000	72,94	29,17		
Composição Auxiliar	88309	SINAPI	PEDREIRO COM ENCARGOS COMPLEMENTARES	Livro SINAPI: Cálculos e Parâmetros	H	0,3600000	29,47	10,60		
Composição Auxiliar	94970	SINAPI	CONCRETO FCK = 20MPA, TRAÇO 1:2,7:3 (EM MASSA SECA DE CIMENTO/ AREIA MÉDIA/ BRITA 1) - PREPARO MECÂNICO COM BETONEIRA 600 L. AF_05/2021	Produção de Concreto	m³	0,0280000	665,72	18,64		
Insumo	00002692	SINAPI	DESMOLDANTE PROTETOR PARA FORMAS DE MADEIRA, DE BASE OLEOSA EMULSIONADA EM AGUA	Material	L	0,0035000	9,88	0,03		
Insumo	00039017	SINAPI	ESPACADOR / DISTANCIADOR CIRCULAR COM ENTRADA LATERAL, EM PLASTICO, PARA VERGALHAO *4,2 A 12,5* MM, COBRIMENTO 20 MM	Material	UN	6,0000000	0,22	1,32		
					MO sem LS =>	26,43	LS =>	0,00	MO com LS =>	26,43
					Valor do BDI =>	15,50			Valor com BDI =>	85,99



Quant. => 59,30 Preço Total => 5.099,20

16.3.5	Código	Banco	Descrição	Tipo	Und	Quant.	Valor Unit	Total	
Composição	CP.VM.06	Próprio	CINTA DE AMARRAÇÃO DE ALVENARIA MOLDADA IN LOCOEM CONCRETO, SEÇÃO 14X20CM (Supeior)	FUES - FUNDAÇÕES E ESTRUTURAS	M	1,0000000	70,49	70,49	
Composição Auxiliar	88316	SINAPI	SERVENTE COM ENCARGOS COMPLEMENTARES	Livro SINAPI: Cálculos e Parâmetros	H	0,1800000	23,66	4,25	
Composição Auxiliar	92876	SINAPI	CORTE E DOBRA DE AÇO CA-25, DIÂMETRO DE 8,0 MM. AF_06/2022	Armação para Estruturas de Concreto Armado	KG	0,7900000	8,21	6,48	
Composição Auxiliar	96536	SINAPI	FABRICAÇÃO, MONTAGEM E DESMONTAGEM DE FÔRMA PARA VIGA BALDRAME, EM MADEIRA SERRADA, E=25 MM, 4 UTILIZAÇÕES. AF_01/2024	Fundações Rasas (Blocos, Sapatas, Vigas Baldrame)	m²	0,4000000	72,94	29,17	
Composição Auxiliar	88309	SINAPI	PEDREIRO COM ENCARGOS COMPLEMENTARES	Livro SINAPI: Cálculos e Parâmetros	H	0,3600000	29,47	10,60	
Composição Auxiliar	94970	SINAPI	CONCRETO FCK = 20MPA, TRAÇO 1:2,7:3 (EM MASSA SECA DE CIMENTO/ AREIA MÉDIA/ BRITA 1) - PREPARO MECÂNICO COM BETONEIRA 600 L. AF_05/2021	Produção de Concreto	m³	0,0280000	665,72	18,64	
Insumo	00002692	SINAPI	DESMOLDANTE PROTETOR PARA FORMAS DE MADEIRA, DE BASE OLEOSA EMULSIONADA EM AGUA	Material	L	0,0035000	9,88	0,03	
Insumo	00039017	SINAPI	ESPACADOR / DISTANCIADOR CIRCULAR COM ENTRADA LATERAL, EM PLASTICO, PARA VERGALHAO *4,2 A 12,5* MM, COBRIMENTO 20 MM	Material	UN	6,0000000	0,22	1,32	
				MO sem LS =>	26,43	LS =>	0,00	MO com LS =>	26,43
				Valor do BDI =>	15,50			Valor com BDI =>	85,99
				Quant. =>		59.30	Preço Total =>		5.099.20

16.3.6	Código	Banco	Descrição	Tipo	Und	Quant.	Valor Unit	Total
Composição	103332	SINAPI	ALVENARIA DE VEDAÇÃO DE BLOCOS CERÂMICOS FURADOS NA HORIZONTAL DE 9X14X19 CM (ESPESSURA 9 CM) E ARGAMASSA DE ASSENTAMENTO COM PREPARO EM BETONEIRA. AF_12/2021	Alvenaria de Vedação	m²	1,0000000	129,74	129,74
Composição Auxiliar	88309	SINAPI	PEDREIRO COM ENCARGOS COMPLEMENTARES	Livro SINAPI: Cálculos e Parâmetros	H	2,2000000	29,47	64,83
Composição Auxiliar	87292	SINAPI	ARGAMASSA TRAÇO 1:2:8 (EM VOLUME DE CIMENTO, CAL E AREIA MÉDIA ÚMIDA) PARA EMBOÇO/MASSA ÚNICA/ASSENTAMENTO DE ALVENARIA DE VEDAÇÃO, PREPARO MECÂNICO COM BETONEIRA 400 L. AF_08/2019	Argamassas	m³	0,0105000	675,57	7,09
Composição Auxiliar	88316	SINAPI	SERVENTE COM ENCARGOS COMPLEMENTARES	Livro SINAPI: Cálculos e Parâmetros	H	1,1000000	23,66	26,02
Insumo	00037395	SINAPI	PINO DE AÇO COM FURO, HASTE = 27 MM (ACAO DIRETA)	Material	CENTO	0,0069000	41,93	0,28
Insumo	00034557	SINAPI	TELA DE AÇO SOLDADA GALVANIZADA/ZINCADA PARA ALVENARIA, FIO D = *1,20 A 1,70* MM, MALHA 15 X 15 MM, (C X L) *50 X 7,5* CM	Material	M	0,5800000	2,30	1,33

Insumo	00007267	SINAPI	BLOCO CERAMICO / TIJOLO VAZADO PARA ALVENARIA DE VEDACAO, 6 FUROS NA HORIZONTAL DE 9 X 14 X 19 CM (L X A X C)	Material	UN	37,7400000	0,80	30,19	
				MO sem LS =>	67,88	LS =>	0,00	MO com LS =>	67,88
				Valor do BDI =>	28,54			Valor com BDI =>	158,28
						Quant. =>	165,47	Preço Total =>	26.190,59

16.4			Revestimento					10.949,56	
16.4.1	Código	Banco	Descrição	Tipo	Und	Quant.	Valor Unit	Total	
Composição	87905	SINAPI	CHAPISCO APLICADO EM ALVENARIA (COM PRESENÇA DE VÃOS) E ESTRUTURAS DE CONCRETO DE FACHADA, COM COLHER DE PEDREIRO. ARGAMASSA TRAÇO 1:3 COM PREPARO EM BETONEIRA 400L. AF_10/2022	Chapisco	m²	1,0000000	8,93	8,93	
Composição Auxiliar	88316	SINAPI	SERVENTE COM ENCARGOS COMPLEMENTARES	Livro SINAPI: Cálculos e Parâmetros	H	0,0575000	23,66	1,36	
Composição Auxiliar	88309	SINAPI	PEDREIRO COM ENCARGOS COMPLEMENTARES	Livro SINAPI: Cálculos e Parâmetros	H	0,1724000	29,47	5,08	
Composição Auxiliar	87313	SINAPI	ARGAMASSA TRAÇO 1:3 (EM VOLUME DE CIMENTO E AREIA GROSSA ÚMIDA) PARA CHAPISCO CONVENCIONAL, PREPARO MECÂNICO COM BETONEIRA 400 L. AF_08/2019	Argamassas	m³	0,0037000	674,44	2,49	
				MO sem LS =>	5,10	LS =>	0,00	MO com LS =>	5,10
				Valor do BDI =>	1,96			Valor com BDI =>	10,89
						Quant. =>	1.005,47	Preço Total =>	10.949,56

16.5			Pintura					22.090,16		
16.5.1	Código	Banco	Descrição	Tipo	Und	Quant.	Valor Unit	Total		
Composição	88485	SINAPI	FUNDO SELADOR ACRÍLICO, APLICAÇÃO MANUAL EM PAREDE, UMA DEMÃO. AF_04/2023	Pintura Interna	m²	1,0000000	4,17	4,17		
Composição Auxiliar	88316	SINAPI	SERVENTE COM ENCARGOS COMPLEMENTARES	Livro SINAPI: Cálculos e Parâmetros	H	0,0222000	23,66	0,52		
Composição Auxiliar	88310	SINAPI	PINTOR COM ENCARGOS COMPLEMENTARES	Livro SINAPI: Cálculos e Parâmetros	H	0,0666000	31,50	2,09		
Insumo	00006085	SINAPI	SELADOR ACRILICO OPACO PREMIUM INTERIOR/EXTERIOR	Material	L	0,1666000	9,40	1,56		
					MO sem LS =>	1,83	LS =>	0,00	MO com LS =>	1,83
					Valor do BDI =>	0,91			Valor com BDI =>	5,08
						Quant. =>	1.005,47	Preço Total =>		5.107,78

16.5.2	Código	Banco	Descrição	Tipo	Und	Quant.	Valor Unit	Total
Composição	95305	SINAPI	TEXTURA ACRÍLICA, APLICAÇÃO MANUAL EM PAREDE, UMA DEMÃO. AF_04/2023	Pintura Interna	m²	1,0000000	13,85	13,85

Composição Auxiliar	88316	SINAPI	SERVENTE COM ENCARGOS COMPLEMENTARES	Livro SINAPI: Cálculos e Parâmetros	H	0,0514000	23,66	1,21	
Composição Auxiliar	88310	SINAPI	PINTOR COM ENCARGOS COMPLEMENTARES	Livro SINAPI: Cálculos e Parâmetros	H	0,1541000	31,50	4,85	
Insumo	00038877	SINAPI	MASSA PREMIUM PARA TEXTURA LISA DE BASE ACRILICA, USO INTERNO E EXTERNO	Material	KG	1,1074000	7,04	7,79	
				MO sem LS =>	4,23	LS =>	0,00	MO com LS =>	4,23
				Valor do BDI =>	3,04			Valor com BDI =>	16,89
Quant. =>						1.005,47	Preço Total =>	16.982,38	

16.6			Esquadrias					4.505,03
16.6.1	Código	Banco	Descrição	Tipo	Und	Quant.	Valor Unit	Total
Composição	4338	ORSE	Portão em tubo de aço galvanizado de 2 1/2", 1.10 x 2.30m	Esquadrias de Ferro	Un	1,0000000	3.692,65	3.692,65
Item	Código	Banco	Descrição	Tipo	Und	Quant.	Valor Unit	Total
Insumo	2940	ORSE	Cadeado tetrachave 50 mm	Material	un	1,0000000	199,90	199,90
Insumo	00006160/SIN10594	ORSE	Soldador (horista)	Mão de Obra	h	8,0000000	20,45	163,60
Composição		ORSE	Encargos Complementares - Serralheiro ou Operador de Equipamento Leve	Provisórios	h	8,0000000	3,70	29,60
Insumo	2313	ORSE	Tubo de aço galvanizado leve c/ costura c/ rosca BSP Ø = 60,30mm ( 2" ), e = 2,65mm, l = 6000mm NBR 5580	Material	m	10,0000000	65,13	651,30
Insumo	00010997/SIN3359	ORSE	Eletrodo revestido aws - e7018, diametro igual a 4,00 mm	Material	kg	1,3000000	51,84	67,39
Insumo		ORSE	Barra redonda de aço mecanico laminado 3/4" (2,24 kg/m)	Material	kg	47,0400000	20,49	963,84
Insumo	00006110/SIN10603	ORSE	Serralheiro (horista)	Mão de Obra	h	8,0000000	20,45	163,60
Composição		ORSE	Encargos Complementares - Soldador	Provisórios	h	8,0000000	4,56	36,48
Insumo	2718	ORSE	Disco de corte diamantado 110x20mm	Material	un	3,0000000	21,11	63,33
Insumo	2474	ORSE	Aluguel de máquina solda - 300amp/220/380V trifásica : capacidade - Pequena	Equipamento	h	2,0000000	1,96	3,92
Insumo	00000559/SIN2312	ORSE	Barra de aco chato, retangular, 50,8 mm x 6,35 mm (l x e), 2,53 kg/m	Material	m	4,4000000	26,86	118,18
Insumo		ORSE	Tubo de aço galvanizado leve c/ costura c/ rosca BSP Ø = 76,1mm ( 2.1/2"), e = 3mm, l = 6000mm NBR 5580	Material	m	14,0000000	87,85	1.229,90
Detalhamento de Cálculo ORSE								
Item	Código	Banco	Descrição	Tipo	Und	Quant.	Valor Unit	Total

Insumo	2940	ORSE	Cadeado tetrachave 50 mm	Material	un	1,0000000	199,90	199,90
Insumo	00006160/SIN	ORSE	Soldador (horista)	Mão de Obra	h	8,0000000	20,45	163,60
Insumo	00012893/SIN	ORSE	Bota de segurança com biqueira de aço e colarinho acolchoado	Material	par	0,0128000	73,93	0,94
Insumo	10517	ORSE	Exames admissionais/demissionais (checkup)	Serviços	cj	0,0064000	300,00	1,92
Insumo	10599	ORSE	Protetor solar fps 30 com 120ml	Material	un	0,0288000	18,00	0,51
Insumo	10362	ORSE	Seguro de vida e acidente em grupo	Serviços	un	0,0720000	12,54	0,90
Insumo	1651	ORSE	Óculos branco proteção	Material	pr	0,0128000	6,00	0,07
Insumo	10596	ORSE	Protetor auricular	Material	un	0,0720000	4,81	0,34
Insumo	10492	ORSE	Cesta Básica	Material	un	0,0720000	205,00	14,76
Insumo	00012895/SIN	ORSE	Capacete de segurança aba frontal com suspensão de polietileno, sem jugular (classe b)	Material	un	0,0096000	13,50	0,12
Insumo	10761	ORSE	Refeição - café da manhã ( café com leite e dois pães com manteiga)	Serviços	un	1,6288000	5,00	8,14
Insumo	2378	ORSE	Vale transporte	Material	un	1,0464000	4,50	4,70
Insumo	00012894/SIN	ORSE	Capa para chuva em pvc com forro de poliéster, com capuz (amarela ou azul)	Material	un	0,0032000	20,11	0,06
Insumo	10586	ORSE	Torquesa	Material	un	0,0016000	45,00	0,07
Insumo	10585	ORSE	Arco de serra	Material	un	0,0016000	19,95	0,03
Insumo	941	ORSE	Fardamento com mangas curta	Material	un	0,0240000	193,04	4,63
Insumo	00012892/SIN	ORSE	Luva raspa de couro, cano curto (punho *7* cm)	Material	par	0,0368000	10,87	0,40
Insumo	158	ORSE	Almoço (Participação do empregador)	Material	un	1,6288000	14,00	22,80
Insumo	2313	ORSE	Tubo de aço galvanizado leve c/ costura c/ rosca BSP Ø = 60,30mm ( 2" ), e = 2,65mm, l = 6000mm NBR 5580	Material	m	10,0000000	65,13	651,30
Insumo	00010997/SIN	ORSE	Eletrodo revestido aws - e7018, diametro igual a 4,00 mm	Material	kg	1,3000000	51,84	67,39
Insumo	3359	ORSE	Barra redonda de aço mecanico laminado 3/4" (2,24 kg/m)	Material	kg	47,0400000	20,49	963,84
Insumo	00006110/SIN	ORSE	Serralheiro (horista)	Mão de Obra	h	8,0000000	20,45	163,60
Insumo	11272	ORSE	Alicate Climpador ( cripador )	Material	un	0,0008000	212,34	0,16
Insumo	11275	ORSE	Alicate de pressão 11"	Material	un	0,0016000	136,13	0,21
Insumo	11277	ORSE	Alicate de pressão para solda de chapa 18" (460mm), Ref.138 Z Gedore	Material	un	0,0016000	202,75	0,32

Insumo	11284	ORSE	Cavalete de ferro nº 1	Material	un	0,0016000	123,10	0,19	
Insumo	11278	ORSE	Alicate diagonal para corte rente 5" a 8"	Material	un	0,0016000	31,98	0,05	
Insumo	11286	ORSE	Macariço de solda Ref. CG201 código 010414410 carbografite	Material	un	0,0024000	406,60	0,97	
Insumo	11273	ORSE	Esquadro de alumínio para soldagem de peças, com duas morsas, 35 x 35 x 4,5cm, marca Black Jack	Material	un	0,0016000	223,29	0,35	
Insumo	11285	ORSE	Fonte inversora de solda WMI 140ED 220V - BAMBOZZI - WMI- 140ED	Material	un	0,0008000	930,00	0,74	
Insumo	11283	ORSE	Selador horizontal para fita de aço 1"	Material	un	0,0008000	732,17	0,58	
Insumo	11281	ORSE	Bolsa de lona para ferramentas 40 x 30 x 20cm	Material	un	0,0064000	357,49	2,28	
Insumo	11271	ORSE	Talhadeira com punho de proteção 22 x225mm ref.207206BR Belzer	Material	un	0,0008000	61,45	0,04	
Insumo	11279	ORSE	Alicate para anéis de pistão capacidade 50-100mm. ref.44044101 Tramontina ou similar	Material	un	0,0016000	216,85	0,34	
Insumo	11282	ORSE	Esmerilhadeira angular elétrico portátil 4 1/2" - 1000 watts - ref. G1000kB2Black e Decker	Material	un	0,0016000	362,00	0,57	
Insumo	11270	ORSE	Martelo de solda do tipo picareta, cabo de madeira, 300x0,4x0,5mm	Material	un	0,0024000	44,02	0,10	
Insumo	11274	ORSE	Grampo de de aperto rápido 16" Ref. 60987 Beltools	Material	un	0,0024000	19,17	0,04	
Insumo	11280	ORSE	Chave Inglesa 15" ref. 012418012 carbografite	Material	un	0,0016000	60,50	0,09	
Insumo	11276	ORSE	Alicate de pressão para solda tipo U, para apertar chapas, tiras e qualquer tipo de perfil. Niquelado, mordentes reforçados em aço laminadao. Corpo em chapa dobrada extra-reforçada e rebites de aço, 11" (280mm). Ref. 138 Gedore.	Material	un	0,0016000	169,93	0,27	
Insumo	2718	ORSE	Disco de corte diamantado 110x20mm	Material	un	3,0000000	21,11	63,33	
Insumo	2474	ORSE	Aluguel de máquina solda - 300amp/220/380V trifásica : capacidade - Pequena	Equipamento	h	2,0000000	1,96	3,92	
Insumo	00000559/SIN	ORSE	Barra de aço chato, retangular, 50,8 mm x 6,35 mm (l x e), 2,53 kg/m	Material	m	4,4000000	26,86	118,18	
Insumo	2312	ORSE	Tubo de aço galvanizado leve c/ costura c/ rosca BSP Ø = 76,1mm ( 2.1/2"), e = 3mm, l = 6000mm NBR 5580	Material	m	14,0000000	87,85	1.229,90	
				MO sem LS =>	327,20	LS =>	0,00	MO com LS =>	327,20
				Valor do BDI =>	812,38			Valor com BDI =>	4.505,03
						Quant. =>	1,00	Preço Total =>	4.505,03

17			Garagem					89.871,96
17.1			Movimento de Terra					73,86

17.1.1	Código	Banco	Descrição	Tipo	Und	Quant.	Valor Unit	Total		
Composição	100575	SINAPI	REGULARIZAÇÃO DE SUPERFÍCIES COM MOTONIVELADORA. AF_09/2024	Aterros, Bases, Sub bases e Imprimações	m²	1,0000000	0,56	0,56		
Composição Auxiliar	5932	SINAPI	MOTONIVELADORA POTÊNCIA BÁSICA LÍQUIDA (PRIMEIRA MARCHA) 125 HP, PESO BRUTO 13032 KG, LARGURA DA LÂMINA DE 3,7 M - CHP DIURNO. AF_06/2014	Custos Horários Produtivo e Improdutivo dos Equipamentos	CHP	0,0003025	270,55	0,08		
Composição Auxiliar	93244	SINAPI	ROLO COMPACTADOR VIBRATÓRIO PÉ DE CARNEIRO PARA SOLOS, POTÊNCIA 80 HP, PESO OPERACIONAL SEM/COM LASTRO 7,4 / 8,8 T, LARGURA DE TRABALHO 1,68 M - CHI DIURNO. AF_02/2016	Custos Horários Produtivo e Improdutivo dos Equipamentos	CHI	0,0060957	63,80	0,38		
Composição Auxiliar	5934	SINAPI	MOTONIVELADORA POTÊNCIA BÁSICA LÍQUIDA (PRIMEIRA MARCHA) 125 HP, PESO BRUTO 13032 KG, LARGURA DA LÂMINA DE 3,7 M - CHI DIURNO. AF_06/2014	Custos Horários Produtivo e Improdutivo dos Equipamentos	CHI	0,0007318	110,80	0,08		
Composição Auxiliar	88316	SINAPI	SERVENTE COM ENCARGOS COMPLEMENTARES	Livro SINAPI: Cálculos e Parâmetros	H	0,0010343	23,66	0,02		
					MO sem LS =>	0,16	LS =>	0,00	MO com LS =>	0,16
					Valor do BDI =>	0,12			Valor com BDI =>	0,68
					Quant. =>	108,63	Preço Total =>	73,87		

17.2			Pavimentação					16.322,68
17.2.1	Código	Banco	Descrição	Tipo	Und	Quant.	Valor Unit	Total
Composição	3212	ORSE	Colchão de areia	Conversão InfoWOrc	m³	1,0000000	131,45	131,45
Item	Código	Banco	Descrição	Tipo	Und	Quant.	Valor Unit	Total
Composição	10549	ORSE	Encargos Complementares - Servente	Provisórios	h	1,0000000	3,86	3,86
Insumo	00000366/SIN	ORSE	Areia fina - posto jazida/fornecedor (retirado na jazida, sem transporte)	Material	m³	1,1200000	100,00	112,00
Insumo	00006111/SIN	ORSE	Servente de obras (horista)	Mão de Obra	h	1,0000000	15,59	15,59

Detalhamento de Cálculo ORSE

Item	Código	Banco	Descrição	Tipo	Und	Quant.	Valor Unit	Total
Insumo	941	ORSE	Fardamento com mangas curta	Material	un	0,0015000	193,04	0,28
Insumo	10517	ORSE	Exames admissionais/demissionais (checkup)	Serviços	cj	0,0004000	300,00	0,12
Insumo	10761	ORSE	Refeição - café da manhã ( café com leite e dois pães com manteiga)	Serviços	un	0,1018000	5,00	0,50
Insumo	4729	ORSE	Marreta 1 kg com cabo	Material	un	0,0001000	39,50	0,00
Insumo	1651	ORSE	Óculos branco proteção	Material	pr	0,0008000	6,00	0,00
Insumo	158	ORSE	Almoço (Participação do empregador)	Material	un	0,1018000	14,00	1,42

Insumo	10596	ORSE	Protetor auricular	Material	un	0,0045000	4,81	0,02	
Insumo	00012892/SIN	ORSE	Luva raspa de couro, cano curto (punho *7* cm)	Material	par	0,0023000	10,87	0,02	
Insumo		ORSE	Capacete de seguranca aba frontal com suspensao de polietileno, sem jugular (classe b)	Material	un	0,0006000	13,50	0,00	
Insumo	00012895/SIN	ORSE	Bota de seguranca com biqueira de aco e colarinho acolchoado	Material	par	0,0008000	73,93	0,05	
Insumo	00012893/SIN		Seguro de vida e acidente em grupo	Serviços	un	0,0045000	12,54	0,05	
Insumo	10362	ORSE	Capa para chuva em pvc com forro de poliester, com capuz (amarela ou azul)	Material	un	0,0002000	20,11	0,00	
Insumo	00012894/SIN	ORSE	Carrinho de mao, em aco, com capacidade de *45 a 65* l / *100* kg, pneu com camara	Material	un	0,0002000	183,00	0,03	
Insumo	00002711/SIN	ORSE	Cesta Básica	Material	un	0,0045000	205,00	0,92	
Insumo	10492	ORSE	Vale transporte	Material	un	0,0941000	4,50	0,42	
Insumo	2378	ORSE	Pá quadrada	Material	un	0,0002000	36,90	0,00	
Insumo	10788	ORSE	Protetor solar fps 30 com 120ml	Material	un	0,0018000	18,00	0,03	
Insumo	10599	ORSE	Talhadeira chata 10"	Material	un	0,0003000	18,58	0,00	
Insumo	4728	ORSE	Areia fina - posto jazida/fornecedor (retirado na jazida, sem transporte)	Material	m³	1,1200000	100,00	112,00	
Insumo	00000366/SIN	ORSE	Servente de obras (horista)	Mão de Obra	h	1,0000000	15,59	15,59	
Insumo	00006111/SIN	ORSE							
				MO sem LS =>	15,59	LS =>	0,00	MO com LS =>	15,59
				Valor do BDI =>	28,92			Valor com BDI =>	160,37
						Quant. =>	32,59	Preço Total =>	5.226,46

17.2.2	Código	Banco	Descrição	Tipo	Und	Quant.	Valor Unit	Total
Composição	92396	SINAPI	EXECUÇÃO DE PASSEIO EM PISO INTERTRAVADO, COM BLOCO RETANGULAR COR NATURAL DE 20 X 10 CM, ESPESSURA 6 CM. AF_10/2022	Pavimento Intertravado	m²	1,0000000	83,73	83,73
Composição Auxiliar	91277	SINAPI	PLACA VIBRATÓRIA REVERSÍVEL COM MOTOR 4 TEMPOS A GASOLINA, FORÇA CENTRÍFUGA DE 25 KN (2500 KGF), POTÊNCIA 5,5 CV - CHP DIURNO. AF_08/2015	Custos Horários Produtivo e Improdutivo dos Equipamentos	CHP	0,0041000	9,99	0,04
Composição Auxiliar	91283	SINAPI	CORTADORA DE PISO COM MOTOR 4 TEMPOS A GASOLINA, POTÊNCIA DE 13 HP, COM DISCO DE CORTE DIAMANTADO SEGMENTADO PARA CONCRETO, DIÂMETRO DE 350 MM, FURO DE 1" (14 X 1") - CHP DIURNO. AF_08/2015	Custos Horários Produtivo e Improdutivo dos Equipamentos	CHP	0,0491000	9,62	0,47
Composição Auxiliar	91285	SINAPI	CORTADORA DE PISO COM MOTOR 4 TEMPOS A GASOLINA, POTÊNCIA DE 13 HP, COM DISCO DE CORTE DIAMANTADO SEGMENTADO PARA CONCRETO, DIÂMETRO DE 350 MM, FURO DE 1" (14 X 1") - CHI DIURNO. AF_08/2015	Custos Horários Produtivo e Improdutivo dos Equipamentos	CHI	0,1371000	0,49	0,06

Composição Auxiliar	91278	SINAPI	PLACA VIBRATÓRIA REVERSÍVEL COM MOTOR 4 TEMPOS A GASOLINA, FORÇA CENTRÍFUGA DE 25 KN (2500 KGF), POTÊNCIA 5,5 CV - CHI DIURNO. AF_08/2015	Custos Horários Produtivo e Improdutivo dos Equipamentos	CHI	0,1821000	0,72	0,13	
Composição Auxiliar	88316	SINAPI	SERVENTE COM ENCARGOS COMPLEMENTARES	Livro SINAPI: Cálculos e Parâmetros	H	0,3725000	23,66	8,81	
Composição Auxiliar	88260	SINAPI	CALCETEIRO COM ENCARGOS COMPLEMENTARES	Livro SINAPI: Cálculos e Parâmetros	H	0,3725000	29,26	10,89	
Insumo	00000370	SINAPI	AREIA MEDIA - POSTO JAZIDA/FORNECEDOR (RETIRADO NA JAZIDA, SEM TRANSPORTE)	Material	m³	0,0568000	95,00	5,39	
Insumo	00004741	SINAPI	PO DE PEDRA (POSTO PEDREIRA/FORNECEDOR, SEM FRETE)	Material	m³	0,0098000	245,25	2,40	
Insumo	00036155	SINAPI	BLOQUETE/PISO INTERTRAVADO DE CONCRETO - MODELO ONDA/16 FACES/RETANGULAR/TIJOLINHO/PAVER/HOLANDES/PARALELEPIPEDO, *20 X 10* CM, E = 6 CM, RESISTENCIA DE 35 MPA, COR NATURAL	Material	m²	1,0300000	53,93	55,54	
MO sem LS =>					14,27	LS =>	0,00	MO com LS =>	14,27
Valor do BDI =>					18,42			Valor com BDI =>	102,15
						Quant. =>	108,63	Preço Total =>	11.096,55

17.3			Cobertura					73.475,42
17.3.1	Código	Banco	Descrição	Tipo	Und	Quant.	Valor Unit	Total
Composição	COMP.COBI	Próprio	ESTRUTURA TRELIÇADA DE COBERTURA, TIPO FINK, COM LIGAÇÕES SOLDADAS, INCLUSOS PERFIS METÁLICOS, CHAPAS METÁLICAS, MÃO DE OBRA E TRANSPORTE COM GUINDASTE - FORNECIMENTO E INSTALAÇÃO.	ESQV - ESQUADRIAS/FERRAGENS/VIDROS	KG	1,0000000	12,79	12,79
Composição Auxiliar	88240	SINAPI	AJUDANTE DE ESTRUTURA METÁLICA COM ENCARGOS COMPLEMENTARES	Livro SINAPI: Cálculos e Parâmetros	H	0,0008362	22,56	0,01
Composição Auxiliar	93287	SINAPI	GUINDASTE HIDRÁULICO AUTOPROPELIDO, COM LANÇA TELESCÓPICA 40 M, CAPACIDADE MÁXIMA 60 T, POTÊNCIA 260 KW - CHP DIURNO. AF_03/2016	Custos Horários Produtivo e Improdutivo dos Equipamentos	CHP	0,0006627	358,79	0,23
Composição Auxiliar	100719	SINAPI	PINTURA COM TINTA ALQUÍDICA DE FUNDO (TIPO ZARCÃO) PULVERIZADA SOBRE PERFIL METÁLICO EXECUTADO EM FÁBRICA (POR DEMÃO). AF_01/2020_PE	Pintura em Superfícies Metálicas	m²	0,0788875	12,16	0,95
Composição Auxiliar	88317	SINAPI	SOLDADOR COM ENCARGOS COMPLEMENTARES	Livro SINAPI: Cálculos e Parâmetros	H	0,0049857	31,04	0,15
Composição Auxiliar	88278	SINAPI	MONTADOR DE ESTRUTURAS METÁLICAS COM ENCARGOS COMPLEMENTARES	Livro SINAPI: Cálculos e Parâmetros	H	0,0023666	22,67	0,05
Composição Auxiliar	93288	SINAPI	GUINDASTE HIDRÁULICO AUTOPROPELIDO, COM LANÇA TELESCÓPICA 40 M, CAPACIDADE MÁXIMA 60 T, POTÊNCIA 260 KW - CHI DIURNO. AF_03/2016	Custos Horários Produtivo e Improdutivo dos Equipamentos	CHI	0,0005207	184,32	0,09
Composição Auxiliar	100716	SINAPI	JATEAMENTO ABRASIVO COM GRANALHA DE AÇO EM PERFIL METÁLICO EM FÁBRICA. AF_01/2020	Pintura em Superfícies Metálicas	m²	0,0788875	24,69	1,94
Insumo	00001332	SINAPI	CHAPA DE ACO GROSSA, ASTM A36, E = 3/8" (9,53 MM) 74,69 KG/M2	Material	KG	0,0018177	9,56	0,01
Insumo	00004777	SINAPI	CANTONEIRA ACO ABAS IGUAIS (QUALQUER BITOLA), ESPESSURA ENTRE 1/8" E 1/4"	Material	KG	0,5167325	8,02	4,14



Insumo	00010966	SINAPI	PERFIL "U" SIMPLES, EM CHAPA DOBRADA DE ACO LAMINADO, E = 8 MM, H = 150 MM, L = 75 MM (16,97 KG/M)	Material	KG	0,5660258	9,12	5,16	
Insumo	00001333	SINAPI	CHAPA DE ACO GROSSA, ASTM A36, E = 1/2" (12,70 MM) 99,59 KG/M2	Material	KG	0,0064240	9,41	0,06	
				MO sem LS =>	0,52	LS =>	0,00	MO com LS =>	0,52
				Valor do BDI =>	2,81			Valor com BDI =>	15,60
						<b>Quant. =&gt;</b>	<b>2.490,00</b>	<b>Preço Total =&gt;</b>	<b>38.844,00</b>

17.3.2	Código	Banco	Descrição	Tipo	Und	Quant.	Valor Unit	Total	
Composição	92580	SINAPI	TRAMA DE AÇO COMPOSTA POR TERÇAS PARA TELHADOS DE ATÉ 2 ÁGUAS PARA TELHA ONDULADA DE FIBROCIMENTO, METÁLICA, PLÁSTICA OU TERMOACÚSTICA, INCLUSO TRANSPORTE VERTICAL. AF_07/2019	Estrutura e Trama para Cobertura	m²	1,0000000	48,14	48,14	
Composição Auxiliar	93281	SINAPI	GUINCHO ELÉTRICO DE COLUNA, CAPACIDADE 400 KG, COM MOTO FREIO, MOTOR TRIFÁSICO DE 1,25 CV - CHP DIURNO. AF_03/2016	Custos Horários Produtivo e Improdutivo dos Equipamentos	CHP	0,0068000	29,22	0,19	
Composição Auxiliar	88278	SINAPI	MONTADOR DE ESTRUTURAS METÁLICAS COM ENCARGOS COMPLEMENTARES	Livro SINAPI: Cálculos e Parâmetros	H	0,2525000	22,67	5,72	
Composição Auxiliar	88316	SINAPI	SERVENTE COM ENCARGOS COMPLEMENTARES	Livro SINAPI: Cálculos e Parâmetros	H	0,1354882	23,66	3,20	
Composição Auxiliar	93282	SINAPI	GUINCHO ELÉTRICO DE COLUNA, CAPACIDADE 400 KG, COM MOTO FREIO, MOTOR TRIFÁSICO DE 1,25 CV - CHI DIURNO. AF_03/2016	Custos Horários Produtivo e Improdutivo dos Equipamentos	CHI	0,0137000	28,01	0,38	
Insumo	00040549	SINAPI	PARAFUSO, COMUM, ASTM A307, SEXTAVADO, DIAMETRO 1/2" (12,7 MM), COMPRIMENTO 1" (25,4 MM)	Material	CENTO	0,0070000	162,78	1,13	
Insumo	00043083	SINAPI	PERFIL "U" ENRIJECIDO, EM CHAPA DOBRADA DE ACO LAMINADO, E = 3,75 MM, H = 200 MM, L = 75 MM (9,94 KG/M)	Material	KG	4,3329411	8,66	37,52	
				MO sem LS =>	6,91	LS =>	0,00	MO com LS =>	6,91
				Valor do BDI =>	10,59			Valor com BDI =>	58,73
						Quant. =>	124,50	Preço Total =>	7.311,89

17.3.3	Código	Banco	Descrição	Tipo	Und	Quant.	Valor Unit	Total
Composição	94213	SINAPI	TELHAMENTO COM TELHA DE AÇO/ALUMÍNIO E = 0,5 MM, COM ATÉ 2 ÁGUAS, INCLUSO IÇAMENTO. AF_07/2019	Telhamento para Cobertura	m²	1,0000000	69,28	69,28
Composição Auxiliar	93281	SINAPI	GUINCHO ELÉTRICO DE COLUNA, CAPACIDADE 400 KG, COM MOTO FREIO, MOTOR TRIFÁSICO DE 1,25 CV - CHP DIURNO. AF_03/2016	Custos Horários Produtivo e Improdutivo dos Equipamentos	CHP	0,0009000	29,22	0,02
Composição Auxiliar	93282	SINAPI	GUINCHO ELÉTRICO DE COLUNA, CAPACIDADE 400 KG, COM MOTO FREIO, MOTOR TRIFÁSICO DE 1,25 CV - CHI DIURNO. AF_03/2016	Custos Horários Produtivo e Improdutivo dos Equipamentos	CHI	0,0013000	28,01	0,03
Composição Auxiliar	88323	SINAPI	TELHADISTA COM ENCARGOS COMPLEMENTARES	Livro SINAPI: Cálculos e Parâmetros	H	0,0910000	28,49	2,59

Composição Auxiliar Insumo	88316	SINAPI	SERVENTE COM ENCARGOS COMPLEMENTARES	Livro SINAPI: Cálculos e Parâmetros Material	H	0,0970000	23,66	2,29
	00011029	SINAPI	HASTE RETA PARA GANCHO DE FERRO GALVANIZADO, COM ROSCA 1/4" X 30 CM PARA FIXACAO DE TELHA METALICA, INCLUI PORCA E ARRUELAS DE VEDACAO		CJ	4,1500000	2,66	11,03
Insumo	00007243	SINAPI	TELHA TRAPEZOIDAL EM ACO ZINCADO, SEM PINTURA, ALTURA DE APROXIMADAMENTE 40 MM, ESPESSURA DE 0,50 MM E LARGURA UTIL DE 980 MM	Material	m²	1,1660000	45,73	53,32
					MO sem LS =>	3,58	LS =>	0,00
					Valor do BDI =>	15,24		MO com LS =>
								Valor com BDI =>
							Quant. =>	124,50
							Preço Total =>	10.522,74

17.3.4	Código	Banco	Descrição	Tipo	Und	Quant.	Valor Unit	Total
Composição	4340	ORSE	Colunas para sustentação de cobertura em chapa metálica de aço carbono ASTM-A36, e=3/16", inclusive 01 demão de primer anti-corrosivo	Estrutura Metálica	kg	1,0000000	55,85	55,85
Item	Código	Banco	Descrição	Tipo	Und	Quant.	Valor Unit	Total
Insumo	3466	ORSE	Colunas para sustentação de cobertura em chapa metálica de Aço Carbono ASTM-A36, e=3/16", inclusive 01 demão de primer anti-corrosivo	Material	kg	1,0000000	55,85	55,85
Detalhamento de Cálculo ORSE								
Item	Código	Banco	Descrição	Tipo	Und	Quant.	Valor Unit	Total
Insumo	3466	ORSE	Colunas para sustentação de cobertura em chapa metálica de Aço Carbono ASTM-A36, e=3/16", inclusive 01 demão de primer anti-corrosivo	Material	kg	1,0000000	55,85	55,85
					MO sem LS =>	0,00	LS =>	0,00
					Valor do BDI =>	12,29		MO com LS =>
								Valor com BDI =>
							Quant. =>	220,00
							Preço Total =>	14.990,80

17.3.5	Código	Banco	Descrição	Tipo	Und	Quant.	Valor Unit	Total
Composição	5031	ORSE	Chumbamento de Colunas de sustentação	Alambrados e Gradis	m²	1,0000000	65,63	65,63
Item	Código	Banco	Descrição	Tipo	Und	Quant.	Valor Unit	Total
Insumo	00006111/SIN	ORSE	Servente de obras (horista)	Mão de Obra	h	1,5000000	15,59	23,38
Composição	10551	ORSE	Encargos Complementares - Carpinteiro	Provisórios	h	0,7500000	3,81	2,85
Composição	10549	ORSE	Encargos Complementares - Servente	Provisórios	h	1,5000000	3,86	5,79
Composição	10550	ORSE	Encargos Complementares - Pedreiro	Provisórios	h	0,7500000	3,73	2,79
Insumo	00004750/SIN	ORSE	Pedreiro (horista)	Mão de Obra	h	0,7500000	20,45	15,33

Insumo	00001213/SIN	ORSE	Carpinteiro de formas para concreto (horista)	Mão de Obra	h	0,7500000	20,45	15,33
Detalhamento de Cálculo ORSE								
Item	Código	Banco	Descrição	Tipo	Und	Quant.	Valor Unit	Total
Insumo	00006111/SIN	ORSE	Servente de obras (horista)	Mão de Obra	h	1,5000000	15,59	23,38
Insumo	00012893/SIN	ORSE	Bota de segurança com biqueira de aço e colarinho acolchoado	Material	par	0,0023250	73,93	0,17
Insumo	00012892/SIN	ORSE	Luva raspa de couro, cano curto (punho *7* cm)	Material	par	0,0069000	10,87	0,07
Insumo	1651	ORSE	Óculos branco proteção	Material	pr	0,0023250	6,00	0,01
Insumo	10362	ORSE	Seguro de vida e acidente em grupo	Serviços	un	0,0135000	12,54	0,16
Insumo	10579	ORSE	Chave de fenda chata 30 cm	Material	un	0,0001500	26,89	0,00
Insumo	10492	ORSE	Cesta Básica	Material	un	0,0135000	205,00	2,76
Insumo	11244	ORSE	Martelo com unha	Material	un	0,0001500	39,10	0,00
Insumo	10599	ORSE	Protetor solar fps 30 com 120ml	Material	un	0,0054000	18,00	0,09
Insumo	10517	ORSE	Exames admissionais/demissionais (checkup)	Serviços	cj	0,0012000	300,00	0,36
Insumo	941	ORSE	Fardamento com mangas curta	Material	un	0,0045000	193,04	0,86
Insumo	00012894/SIN	ORSE	Capa para chuva em pvc com forro de poliester, com capuz (amarela ou azul)	Material	un	0,0006000	20,11	0,01
Insumo	158	ORSE	Almoço (Participação do empregador)	Material	un	0,3054000	14,00	4,27
Insumo	00012895/SIN	ORSE	Capacete de segurança aba frontal com suspensão de polietileno, sem jugular (classe b)	Material	un	0,0018000	13,50	0,02
Insumo	10577	ORSE	Serrote 40cm	Material	un	0,0000750	36,00	0,00
Insumo	10761	ORSE	Refeição - café da manhã ( café com leite e dois pães com manteiga)	Serviços	un	0,3054000	5,00	1,52
Insumo	11248	ORSE	Furadeira e Parafusadeira elétrica Bosch ou Similar profissional	Equipamento	un	0,0000750	246,00	0,01
Insumo	10578	ORSE	Formão grande	Material	un	0,0001500	21,30	0,00
Insumo	11249	ORSE	Serra circular elétrica portátil	Equipamento	un	0,0000750	979,65	0,07
Insumo	2378	ORSE	Vale transporte	Material	un	0,2392500	4,50	1,07
Insumo	10596	ORSE	Protetor auricular	Material	un	0,0135000	4,81	0,06
Insumo	4729	ORSE	Marreta 1 kg com cabo	Material	un	0,0001500	39,50	0,00
Insumo	00002711/SIN	ORSE	Carrinho de mão, em aço, com capacidade de *45 a 65* l / *100* kg, pneu com câmara	Material	un	0,0003000	183,00	0,05

Insumo	10788	ORSE	Pá quadrada	Material	un	0,0003000	36,90	0,01
Insumo	4728	ORSE	Talhadeira chata 10"	Material	un	0,0004500	18,58	0,00
Insumo	11264	ORSE	Marreta de 1/2 kg com cabo	Material	un	0,0001500	13,52	0,00
Insumo	11265	ORSE	Martelo de borracha com cabo	Material	un	0,0003000	18,75	0,00
Insumo	4174	ORSE	Desempenadeira de aço lisa, cabo madeira, ref:143, Atlas ou similar	Material	un	0,0003750	12,90	0,00
Insumo	10789	ORSE	Nível de bolha de madeira	Material	un	0,0001500	15,40	0,00
Insumo	11245	ORSE	Desempoladeira de madeira 12x22	Material	un	0,0005250	11,60	0,00
Insumo	10790	ORSE	Prumo de face	Material	un	0,0000750	25,95	0,00
Insumo	11247	ORSE	Serra mármore	Material	un	0,0000750	319,90	0,02
Insumo	11246	ORSE	Escala métrica de bambú	Material	Un	0,0005250	10,22	0,00
Insumo	4722	ORSE	Colher de pedreiro	Material	un	0,0003000	18,80	0,00
Insumo	11243	ORSE	Martelo sem unha	Material	un	0,0000750	28,00	0,00
Insumo	10282	ORSE	Regua de alumínio c/ 2,00m (para pedreiro)	Material	un	0,0001500	44,00	0,00
Insumo	00004750/SIN	ORSE	Pedreiro (horista)	Mão de Obra	h	0,7500000	20,45	15,33
Insumo	00001213/SIN	ORSE	Carpinteiro de formas para concreto (horista)	Mão de Obra	h	0,7500000	20,45	15,33

MO sem LS =>	54,04	LS =>	0,00	MO com LS =>	54,04
Valor do BDI =>	14,44			Valor com BDI =>	80,07
		Quant. =>	1,80	Preço Total =>	144,13

17.3.6	Código	Banco	Descrição	Tipo	Und	Quant.	Valor Unit	Total
Composição	94	ORSE	Concreto ciclópico	Alvenarias de Pedra e Concretos para Fundações	m³	1,0000000	757,79	757,79
Item	Código	Banco	Descrição	Tipo	Und	Quant.	Valor Unit	Total
Insumo	00006111/SIN	ORSE	Servente de obras (horista)	Mão de Obra	h	16,0000000	15,59	249,44
Composição	10549	ORSE	Encargos Complementares - Servente	Provisórios	h	16,0000000	3,86	61,76
Insumo	00000367/SIN	ORSE	Areia grossa - posto jazida/fornecedor (retirado na jazida, sem transporte)	Material	m³	0,4360000	101,30	44,16
Composição	10550	ORSE	Encargos Complementares - Pedreiro	Provisórios	h	2,0000000	3,73	7,46
Insumo	00001379/SIN	ORSE	Cimento portland composto cp ii-32	Material	kg	238,1400000	0,90	214,32

Insumo	00004718/SIN	ORSE	Pedra britada n. 2 (19 a 38 mm) posto pedreira/fornecedor, sem frete	Material	m³	0,6150000	127,59	78,46
Insumo	00004750/SIN	ORSE	Pedreiro (horista)	Mão de Obra	h	2,0000000	20,45	40,90
Insumo	1715	ORSE	Pedra de mão granítica	Material	m³	0,5000000	119,30	59,65
Detalhamento de Cálculo ORSE								
Item	Código	Banco	Descrição	Tipo	Und	Quant.	Valor Unit	Total
Insumo	00006111/SIN	ORSE	Servente de obras (horista)	Mão de Obra	h	16,0000000	15,59	249,44
Insumo	941	ORSE	Fardamento com mangas curta	Material	un	0,0270000	193,04	5,21
Insumo	10517	ORSE	Exames admissionais/demissionais (checkup)	Serviços	cj	0,0072000	300,00	2,16
Insumo	10761	ORSE	Refeição - café da manhã ( café com leite e dois pães com manteiga)	Serviços	un	1,8324000	5,00	9,16
Insumo	4729	ORSE	Marreta 1 kg com cabo	Material	un	0,0016000	39,50	0,06
Insumo	1651	ORSE	Óculos branco proteção	Material	pr	0,0144000	6,00	0,08
Insumo	158	ORSE	Almoço (Participação do empregador)	Material	un	1,8324000	14,00	25,65
Insumo	10596	ORSE	Protetor auricular	Material	un	0,0810000	4,81	0,38
Insumo	00012892/SIN	ORSE	Luva raspa de couro, cano curto (punho *7* cm)	Material	par	0,0414000	10,87	0,45
Insumo	00012895/SIN	ORSE	Capacete de seguranca aba frontal com suspensao de polietileno, sem jugular (classe b)	Material	un	0,0108000	13,50	0,14
Insumo	00012893/SIN	ORSE	Bota de seguranca com biqueira de aco e colarinho acolchoado	Material	par	0,0144000	73,93	1,06
Insumo	10362	ORSE	Seguro de vida e acidente em grupo	Serviços	un	0,0810000	12,54	1,01
Insumo	00012894/SIN	ORSE	Capa para chuva em pvc com forro de poliester, com capuz (amarela ou azul)	Material	un	0,0036000	20,11	0,07
Insumo	00002711/SIN	ORSE	Carrinho de mao, em aco, com capacidade de *45 a 65* l / *100* kg, pneu com camara	Material	un	0,0032000	183,00	0,58
Insumo	10492	ORSE	Cesta Básica	Material	un	0,0810000	205,00	16,60
Insumo	2378	ORSE	Vale transporte	Material	un	1,6364000	4,50	7,36
Insumo	10788	ORSE	Pá quadrada	Material	un	0,0032000	36,90	0,11
Insumo	10599	ORSE	Protetor solar fps 30 com 120ml	Material	un	0,0324000	18,00	0,58
Insumo	4728	ORSE	Talhadeira chata 10"	Material	un	0,0048000	18,58	0,08
Insumo	00000367/SIN	ORSE	Areia grossa - posto jazida/fornecedor (retirado na jazida, sem transporte)	Material	m³	0,4360000	101,30	44,16

Insumo	11264	ORSE	Marreta de 1/2 kg com cabo	Material	un	0,0004000	13,52	0,00
Insumo	11265	ORSE	Martelo de borracha com cabo	Material	un	0,0008000	18,75	0,01
Insumo	4174	ORSE	Desempenadeira de aço lisa, cabo madeira, ref:143, Atlas ou similar	Material	un	0,0010000	12,90	0,01
Insumo	10789	ORSE	Nível de bolha de madeira	Material	un	0,0004000	15,40	0,00
Insumo	11245	ORSE	Desempoladeira de madeira 12x22	Material	un	0,0014000	11,60	0,01
Insumo	10790	ORSE	Prumo de face	Material	un	0,0002000	25,95	0,00
Insumo	11247	ORSE	Serra mármore	Material	un	0,0002000	319,90	0,06
Insumo	11246	ORSE	Escala métrica de bambú	Material	Un	0,0014000	10,22	0,01
Insumo	4722	ORSE	Colher de pedreiro	Material	un	0,0008000	18,80	0,01
Insumo	11243	ORSE	Martelo sem unha	Material	un	0,0002000	28,00	0,00
Insumo	10282	ORSE	Regua de alumínio c/ 2,00m (para pedreiro)	Material	un	0,0004000	44,00	0,01
Insumo	00001379/SIN 00004718/SIN 00004750/SIN 1715	ORSE	Cimento portland composto cp ii-32	Material	kg	238,1400000	0,90	214,32
Insumo		ORSE	Pedra britada n. 2 (19 a 38 mm) posto pedreira/fornecedor, sem frete	Material	m³	0,6150000	127,59	78,46
Insumo		ORSE	Pedreiro (horista)	Mão de Obra	h	2,0000000	20,45	40,90
Insumo		ORSE	Pedra de mão granítica	Material	m³	0,5000000	119,30	59,65

MO sem LS =>	290,34	LS =>	0,00	MO com LS =>	290,34
Valor do BDI =>	166,71			Valor com BDI =>	924,50
		Quant. =>	1,80	Preço Total =>	1.664,10

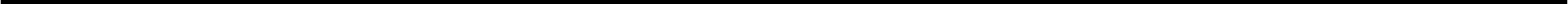

18			SERVIÇOS FINAIS					708,66	
18.1	Código	Banco	Descrição	Tipo	Und	Quant.	Valor Unit	Total	
Composição	COMP.	Próprio	Limpeza final de obra	ASTU - ASSENTAMENTO DE TUBOS E PECAS	m²	1,0000000	4,03	4,03	
Composição Auxiliar	88316	SINAPI	SERVENTE COM ENCARGOS COMPLEMENTARES	Livro SINAPI: Cálculos e Parâmetros	H	0,1000000	23,66	2,36	
Insumo	00038400	SINAPI	VASSOURA 40 CM COM CABO	Material	UN	0,0400000	40,59	1,62	
Insumo	1997	ORSE	Sabão em pó	Material	kg	0,0050000	10,66	0,05	
				MO sem LS =>	1,62	LS =>	0,00	MO com LS =>	1,62
				Valor do BDI =>	0,89			Valor com BDI =>	4,92
						Quant. =>	144,33	Preço Total =>	710,10

Obra  
Dois dormitórios e um necrotério

Bancos  
SINAPI - 02/2026 - Piauí  
ORSE - 02/2026 - Sergipe

B.D.I.  
22,0%

Encargos Sociais  
Não Desonerado

Cronograma Físico e Financeiro

Item	Descrição	Total Por Etapa	30 DIAS	60 DIAS	90 DIAS	120 DIAS
1	Serviços Preliminares	100,00% 51.819.00	25,00% 12.954.75	25,00% 12.954.75	25,00% 12.954.75	25,00% 12.954.75
2	Movimento de Terra	100,00% 6.408.86	100,00% 6.408.86			
3	Infraestrutura	100,00% 45.844.43	10,00% 4.584.44	90,00% 41.259.99		
4	Superestrutura	100,00% 27.604.45		70,00% 19.323.12	30,00% 8.281.34	
5	Pisos	100,00% 18.008.83			100,00% 18.008.83	
6	Paredes e Painéis	100,00% 32.957.06		30,00% 9.887.12	70,00% 23.069.94	
7	Cobertura	100,00% 16.487.29			70,00% 11.541.10	30,00% 4.946.19
8	Revestimento	100,00% 30.942.45		10,00% 3.094.25	80,00% 24.753.96	10,00% 3.094.25
9	Esquadrias	100,00% 21.286.37			100,00% 21.286.37	
10	Pintura	100,00% 8.222.21			40,00% 3.288.88	60,00% 4.933.33
11	Forro	100,00% 4.335.47			80,00% 3.468.38	20,00% 867.09
12	Instalações Elétricas	100,00% 10.607.04		20,00% 2.121.41	60,00% 6.364.22	20,00% 2.121.41
13	Instalações Hidráulicas	100,00% 7.129.57		30,00% 2.138.87	60,00% 4.277.74	10,00% 712.96
14	Instalações sanitárias	100,00% 11.252.94		30,00% 3.375.88	60,00% 6.751.76	10,00% 1.125.29
15	Serviços Complementares	100,00% 6.448.21			30,00% 1.934.46	70,00% 4.513.75
16	Muro	100,00% 147.971.86	70,00% 103.580.30	30,00% 44.391.56		
17	Garagem	100,00% 89.871.96			20,00% 17.974.39	80,00% 71.897.57
18	SERVIÇOS FINAIS	100,00% 708.66				100,00% 708.66
Porcentagem			23,71%	25,76%	30,48%	20,05%
Custo			127.528,35	138.546,93	163.956,13	107.875,23
Porcentagem Acumulado			23,71%	49,46%	79,95%	100,0%
Custo Acumulado			127.528,35	266.075,28	430.031,41	537.906,66



## CÁLCULO - GERAL

ÍTEM	SERVIÇOS	UNID.	QUANT.	COMPR. (m)	LARGURA (m)	ALTURA (m)	ÁREA (m²)	VOLUME (m³)	SUBTRAIR	TOTAL	TOTAL ÍTEM
1.0	SERVIÇOS PRELIMINARES										
1.1	LOCAÇÃO CONVENCIONAL DE OBRA	m	1,00	50,90			0,00	0,00	0,00	50,90	50,90
1.2	LIMPEZA MECANIZADA DE CAMADA VEGETAL, VEGETAÇÃO E PEQUENAS	m²	144,33				144,33			144,33	144,33
1.3	Placa de obra em chapa aço galvanizado, instalada - Rev 02 01/2022	m²	1,00	2,00	0,00	3,00	6,00	0,00	0,00	13,19	6,00
1.4	LOCAÇÃO DE CONTEINERES P/ CANTEIRO DE OBRAS	mês	4,00							4,00	4,00
2.0	MOVIMENTAÇÃO DE TERRA										
# 2.1	Escavação de vala (Baldrame)	m³	1,00	59,30	0,40	0,60		14,23		14,23	14,23
2.2	Escavação de vala (Sapata)	m³	18,00	0,60	0,60	1,50		0,54		9,72	9,72
2.3	Preparado de fundo de vala (Baldrame)	m³	1,00	59,30	0,40	0,20		4,74		4,74	4,74
2.4	Preparado de fundo de vala (Sapata)	m³	18,00	0,60	0,60	0,20		0,07		0,07	0,07
2.5	Reaterro manual com soquete	m²	27,54							27,54	27,54
2.6	Aterro Manual	m³	144,33			0,15		21,65		21,65	21,65
3.0	INFRAESTRUTURA										
3.1	Lastro de concreto e=5cm (Baldrame)	m²	1,00	59,30			59,30	0,00	0,00	59,30	59,30
3.2	Lastro de concreto e=5cm (Sapata)	m²	1,00	9,72			9,72	0,00	0,00	9,72	9,72
3.3	Alvenaria de embasamento	m³	1,00	59,30	0,29	0,40		6,88		6,88	6,88
3.4	ARMAÇÃO DE AÇO CA-50 DE 8 MM (Baldrame)	kg	132,96							132,96	132,96
3.5	CONCRETAGEM DE VIGA BALDRAME, FCK 30 MPA, COM USO DE IERICA	m³	14,23							14,23	14,23
3.6	FABRICAÇÃO, MONTAGEM E DESMONTAGEM DE FÔRMA PARA VIGA BALDRAME, EM	m²	47,44							47,44	47,44
3.7	ARMAÇÃO DE AÇO CA-50 DE 10 MM (Sapatas)	kg	91,44							91,44	91,44
3.8	CONCRETAGEM DE SAPATA, FCK 30 MPA, COM USO DE IERICA	m²	18,00	0,60	0,60	0,30		0,11		1,94	1,94
3.9	FABRICAÇÃO, MONTAGEM E DESMONTAGEM DE FÔRMA PARA SAPATA, EM MADEIRA	m²	12,24							12,24	12,24
4.0	SUPERESTRUTURA										
4.1	ARMAÇÃO DE AÇO CA-50 DE 10 MM (Pilares)	kg	266,54							266,54	266,54
4.2	CONCRETAGEM DE PILARES, FCK = 25 MPA, COM USO DE BALDES - LANÇAMENTO.	m³								3,38	3,38
			6,00	0,14	0,26	6,00		0,22		1,32	1,32
			6,00	0,14	0,26	4,50		0,16		0,96	0,96
			2,00	0,14	0,26	5,25		0,19		0,38	0,38
			4,00	0,14	0,26	5,00		0,18		0,72	0,72
4.3	FABRICAÇÃO DE FÔRMA PARA PILARES, EM MADEIRA SERRADA, E=25 MM	m²	53,20							53,20	53,20
4.4	Cinta Intermediária	m	59,30							59,30	59,30
4.5	Cinta Superior	m	59,30							59,30	59,30
5.0	PISOS										
5.1	Contrapiso em argamassa traço 1:4 (cimento e areia), preparo manual	m²	74,00							74,00	74,00
5.2	REVESTIMENTO CERÂMICO PARA PISO COM PLACAS TIPO PORCELANATO DE	m²	74,00							74,00	74,00
5.3	REVESTIMENTO CERÂMICO PARA PISO (Rodapé)	m²	56,30			0,15	8,45			8,45	8,45
6.0	PAREDES DE PAINÉIS										
6.1	Alvenaria de vedação de blocos cerâmicos furados na horizontal de 9x14x19 cm	m²	1,00							208,22	208,22
	Sala de Descanso		1,00	6,450		3,00	19,35			19,35	
			2,00	4,450		3,70	16,47			32,94	
			1,00	6,450		4,40	28,38			28,38	

### 3. CÁLCULO - GERAL

[illegible]

## CÁLCULO - GERAL

ÍTEM	SERVIÇOS	UNID.	QUANT.	COMPR. (m)	LARGURA (m)	ALTURA (m)	ÁREA (m²)	VOLUME (m³)	SUBTRAIR	TOTAL	TOTAL ÍTEM
9.1	PORTA DE MADEIRA TIPO VENEZIANA	und	5,00							5,00	<b>5,00</b>
9.2	JANELA DE ALUMÍNIO DE CORRER COM 4 FOLHAS PARA VIDROS (VIDROS	m²	8,00	1,200		1,50	1,80			14,40	<b>14,40</b>
9.3	Verga e Contra-verga (Janelas)	m	16,00	2,100						33,60	<b>33,60</b>
<b>10.0</b>	<b>PINTURA</b>										
10.1	Selador Acrílico	m²	1,00							348,32	<b>348,32</b>
	Sala de Descanso (Interno)		1,00	6,450		3,00	19,35			19,35	
			2,00	4,450		3,00	13,35		-18,00	26,70	
			1,00	6,450		3,00	19,35		-7,20	19,35	
			2,00	4,200		3,00	12,60			25,20	
	Sala de Descanso (Externo)		1,00	6,450		3,00	19,35			19,35	
			2,00	4,450		3,70	16,47			32,94	
			1,00	6,450		4,40	28,38			28,38	
	Necrotério (Interno)		1,00	8,300		3,00	24,90			24,90	
			2,00	6,250		3,00	18,75			37,50	
			1,00	8,300		3,00	24,90			24,90	
	Necrotério (Externo)		1,00	8,300		3,00	24,90			24,90	
			2,00	6,250		3,95	24,69			49,38	
			1,00	8,300		4,90	40,67			40,67	
10.2	Tinta Látex PVA - Interior	m²	1,00							152,70	<b>152,70</b>
	Sala de Descanso		1,00	6,450		3,00	19,35			19,35	
			2,00	4,450		3,00	13,35		-18,00	26,70	
			1,00	6,450		3,00	19,35		-7,20	19,35	
			2,00	4,200		3,00	12,60			25,20	
	Necrotério		1,00	8,300		3,00	24,90			24,90	
			2,00	6,250		3,00	18,75			37,50	
			1,00	8,300		3,00	24,90			24,90	
10.3	Textura Acrílica - Externo	m²	1,00							195,62	<b>195,62</b>
	Sala de Descanso		1,00	6,450		3,00	19,35			19,35	
			2,00	4,450		3,70	16,47			32,94	
			1,00	6,450		4,40	28,38			28,38	
	Necrotério		1,00	8,300		3,00	24,90			24,90	
			2,00	6,250		3,95	24,69			49,38	
			1,00	8,300		4,90	40,67			40,67	
10.4	Tinta Látex PVA - Forro	m²	74,00							74,00	<b>74,00</b>
<b>11.0</b>	<b>FORRO</b>										
11.1	Forro de Gesso	m²								73,52	<b>73,52</b>
	Sala de descanso		1,00	6,150	4,15		25,52			25,52	
	Necrotério		1,00	8,000	6,00		48,00			48,00	
<b>12.0</b>	<b>INSTALAÇÕES ELÉTRICAS</b>										
12.1	CAIXA RETANGULAR 4" X 2" BAIXA (0.30 M DO PISO). PVC. INSTALADA EM	UN	17,00							17,00	<b>17,00</b>

### 3. CÁLCULO - GERAL

[illegible]

### : CÁLCULO - GERAL

[illegible]

### : CÁLCULO - GERAL

[illegible]

## CÁLCULO - GERAL

ÍTEM	SERVIÇOS	UNID.	QUANT.	COMPR. (m)	LARGURA (m)	ALTURA (m)	ÁREA (m²)	VOLUME (m³)	SUBTRAIR	TOTAL	TOTAL ÍTEM
14.21	TERMINAL DE VENTILAÇÃO, PVC, SÉRIE NORMAL, ESGOTO PREDIAL, DN 50 MM, JUNTA SOLDÁVEL, FORNECIDO E INSTALADO EM PRUMADA DE ESGOTO SANITÁRIO OU VENTILAÇÃO. AF_08/2022	UN	2,00							2,00	2,00
14.22	LUVA SIMPLES, PVC, SERIE NORMAL, ESGOTO PREDIAL, DN 50 MM, JUNTA ELÁSTICA, FORNECIDO E INSTALADO EM RAMAL DE DESCARGA OU RAMAL DE ESGOTO SANITÁRIO. AF_08/2022	UN	10,00							10,00	10,00
14.23	SUMIDOURO CIRCULAR, EM CONCRETO PRÉ-MOLDADO, DIÂMETRO INTERNO = 2,38 M, ALTURA INTERNA = 2,50 M, ÁREA DE INFILTRAÇÃO: 21,3 M² (PARA 8 CONTRIBUINTES). AF_12/2020	UN	1,00							1,00	1,00
14.24	JUNÇÃO DE REDUÇÃO INVERTIDA, PVC, SÉRIE NORMAL, ESGOTO PREDIAL, DN 100 X 50 MM, JUNTA ELÁSTICA, FORNECIDO E INSTALADO EM RAMAL DE DESCARGA OU RAMAL DE ESGOTO SANITÁRIO. AF_08/2022	UN	2,00							2,00	2,00
15.0	SERVIÇOS COMPLEMENTARES										
15.1	Piso Cimentado	m²	1,00	61,08	1,50		91,62			91,62	91,62
16.0	MURO										
16.1	MOVIMENTAÇÃO DE TERRA										
# 16.1.1	Escavação de vala (Baldrame)	m²	1,00	56,00	0,40	0,60		13,44		13,44	13,44
16.1.2	Escavação de vala (Sapata)	m³	28,00	0,60	0,60	1,50		0,54		15,12	15,12
16.1.3	Preparado de fundo de vala (Baldrame)	m²	1,00	56,00	0,40	0,20		4,48		4,48	4,48
16.1.4	Preparado de fundo de vala (Sapata)	m²	28,00	0,60	0,60	0,20		0,07		1,96	1,96
16.2	INFRAESTRUTURA										
16.2.1	Lastro de concreto e=5cm (Baldrame)	m²	1,00	56,00			56,00	0,00	0,00	56,00	56,00
16.2.2	Lastro de concreto e=5cm (Sapata)	m²	1,00	13,44			13,44	0,00	0,00	13,44	13,44
16.2.3	Alvenaria de embasamento	m³	1,00	56,00	0,29	0,40		6,50		6,50	6,50
16.2.4	ARMAÇÃO DE AÇO CA-50 DE 8 MM (Baldrame)	kg	131,75							131,75	131,75
16.2.5	CONCRETAGEM DE VIGA BALDRAME, FCK 30 MPA, COM USO DE JERICA	m³	13,44							13,44	13,44
16.2.6	FABRICAÇÃO, MONTAGEM E DESMONTAGEM DE FÔRMA PARA VIGA BALDRAME, EM	m²	44,80							44,80	44,80
16.2.7	ARMAÇÃO DE AÇO CA-50 DE 10 MM (Sapatas)	kg	142,24							142,24	142,24
16.2.8	CONCRETAGEM DE SAPATA, FCK 30 MPA, COM USO DE JERICA	m²	28,00	0,60	0,60	0,30		0,11		3,02	3,02
16.2.9	FABRICAÇÃO, MONTAGEM E DESMONTAGEM DE FÔRMA PARA SAPATA, EM MADEIRA	m²	19,04							19,04	19,04
16.3	SUPERESTRUTURA										
16.3.1	ARMAÇÃO DE AÇO CA-50 DE 10 MM (Pilares)	kg	322,51							322,51	322,51
16.3.2	CONCRETAGEM DE PILARES, FCK = 25 MPA, COM USO DE BALDES - LANÇAMENTO	m³	28,00	0,14	0,26	3,00		0,11		3,08	3,08
16.3.3	FABRICAÇÃO DE FÔRMA PARA PILARES, EM MADEIRA SERRADA, E=25 MM	m²	71,68							71,68	71,68
16.3.4	Cinta Intermediária	m	56,00							56,00	56,00
16.3.5	Cinta Superior	m	56,00							56,00	56,00
16.3.6	Alvenaria de vedação de blocos cerâmicos furados na horizontal de 9x14x19 cm	m²	1,00	56,000		3,00	168,00		2,53	165,47	165,47
16.4	REVESTIMENTO										
16.4.1	CHAPISCO APLICADO EM ALVENARIA (COM PRESENÇA DE VÃOS) E	m²	2,00	168,000		3,00	504,00		2,53	1.005,47	1.005,47

### · CÁLCULO - GERAL

[illegible]



## CÁLCULO - GERAL

ÍTEM	SERVIÇOS	UNID.	QUANT.	COMPR. (m)	LARGURA (m)	ALTURA (m)	ÁREA (m²)	VOLUME (m³)	SUBTRAIR	TOTAL	TOTAL ÍTEM
17.0	GARAGEM										
17.1	MOVIMENTAÇÃO DE TERRA										
17.1.1	REGULARIZAÇÃO DE SUPERFÍCIES COM MOTONIVELADORA	m²	1,00	19,75	5,50		108,63			108,63	108,63
17.2	PAVIMENTAÇÃO										
17.2.1	COLCHAO DE AREIA PARA PAVIMENTACAO	m³	1,00	19,75	5,50	0,30		32,59	0,00	32,59	32,59
17.2.2	EXECUÇÃO DE PASSEIO EM PISO INTERTRAVADO, COM BLOCO RETANGULAR	m²	1,00	19,75	5,50		108,63			108,63	108,63
17.3	COBERTURA										
17.3.1	ESTRUTURA TRELIÇADA DE COBERTURA, TIPO FINK, COM LIGAÇÕES SOLDADAS, INCLUSIVE TRAMA DE AÇO COMPOSTA POR TERÇAS PARA TELHADOS	kg	2.490,00							2.490,00	2.490,00
17.3.2	TELHAMENTO COM TELHA DE AÇO/ALUMÍNIO F = 0,5 MM, COM ATÉ 2 ÁGUAS	m²	1,00	20,75	6,00		124,50			124,50	124,50
17.3.3		m²	1,00	20,75	6,00		124,50			124,50	124,50
17.3.4	Colunas para sustentação de cobertura	kg	220,00							220,00	220,00
17.3.5	Chumbamento de Colunas de sustentação	m²	5,00	0,60	0,60	1,00		0,36		1,80	1,80
17.3.6	Concreto ciclópico	m³	5,00	0,60	0,60	1,00		0,36		1,80	1,80
18.0	SERVIÇOS FINAIS										
18.1	Limpeza final da obra	m²	144,33							144,33	144,33

OBRA: Dois dormitórios e um necrotério  
MUNICÍPIO:Jaicós

SINAPI: FEVEREIRO/2026  
SICRO: FEVEREIRO/2026

COMPOSIÇÃO DE BDI - BENEFÍCIOS E DESPESAS INDIRETAS ( NÃO - DESONERADO)  
EXECUÇÃO DE SERVIÇOS

COMPOSIÇÃO DO BDI			
ITEM		COMPONENTE DO BDI	CUSTO
1.0	R	SEGURANÇA, GARANTIA	0,40%
		RISCO	0,56%
2.0	DF	DESPESAS FINANCEIRAS	1,11%
3.0	AC	ADMINISTRAÇÃO CENTRAL	4,01%
4.0	L	LUCRO	7,30%
5.0	I	TRIBUTOS (PIS, ISS, COFINS E CPRB)	6,65%
5.1		PIS	0,65%
5.2		ISS (CIDADE)	3,00%
5.3		COFINS	3,00%
5.4		CPRB (INSS)	
TOTAL			22,00%
BDI= ((1+(AC + S + G + R))*(1 + DF)*(1+L))/(1-I)-1			



Anotação de Responsabilidade Técnica - ART  
Lei nº 6.496, de 7 de dezembro de 1977

Conselho Regional de Engenharia e Agronomia do Piauí

CREA-PI

ART de Obra ou Serviço  
1920260033331

1. Responsável Técnico

**IAGO GABRIEL SILVA FARIAS**

Título profissional: **Engenheiro Civil**

RNP: **1919929169**

Registro: **38481**

2. Dados do Contrato

Contratante: **SECRETARIA MUNICIPAL DE SAUDE**

CPF/CNPJ: **02110793000127**

Logradouro: **RUA CONSTANCIO LOPES**

Nº: **S/N**

Complemento:

Bairro: **SERRANOPOLIS**

Cidade: **JAICOS**

UF: **PI**

CEP: **64575-000**

Contrato: **Sem número**

celebrado em **22/04/2026**

Vinculado à ART:

Valor: R\$ **2.500,00**

Tipo de Contratante: **PESSOA JURÍDICA DE DIREITO PÚBLICO**

Ação Institucional: **ÓRGÃO PÚBLICO**

3. Dados da Obra/Serviço

Logradouro: **AVENIDA FRUTUOSO JUSCELINO**

Nº: **1005**

Complemento:

Bairro: **NOVA OLINDA**

Cidade: **JAICOS**

UF: **PI**

CEP: **64575-000**

Data de Início: **17/04/2026**

Previsão de Término: **22/04/2026**

Coordenadas Geográficas: **-7.366872, -41.1470627**

Finalidade: **OUTRO**

Código:

Proprietário: **SECRETARIA MUNICIPAL DE SAUDE**

CPF/CNPJ: **02110793000127**

4. Atividade Técnica

**ELABORAÇÃO**

**Quantidade**

**Unidade**

PROJETO DE INSTALAÇÃO DE SISTEMA DE ESGOTO SANITÁRIO

398,2100

metro quadrado

PROJETO DE INSTALAÇÕES ELÉTRICAS EM BAIXA TENSÃO PARA FINS RESIDENCIAIS E COMERCIAIS

398,2100

metro quadrado

PROJETO DE SISTEMA DE ABASTECIMENTO DE ÁGUA INSTALAÇÕES HIDRÁULICAS EM SISTEMAS DE ABASTECIMENTO DE ÁGUA

398,2100

metro quadrado

PROJETO ARQUITETÔNICO DE EDIFICAÇÃO DE ALVENARIA

398,2100

metro quadrado

Após a conclusão das atividades técnicas o profissional deverá proceder a baixa desta ART

5. Observações

Descrição do serviço: Elaboração de projetos técnicos para o Hospital Florista Silva, localizado no município de Jaicós – PI, contemplando o desenvolvimento de projeto arquitetônico, projeto hidrossanitário e projeto elétrico.

O projeto arquitetônico compreende a concepção, organização espacial e detalhamento de um necrotério, bem como duas salas de descanso destinadas ao apoio funcional da edificação hospitalar, atendendo às normas técnicas vigentes, critérios de funcionalidade, acessibilidade e conforto.

O projeto hidrossanitário inclui o dimensionamento e detalhamento dos sistemas de abastecimento de água, esgotamento sanitário e drenagem, garantindo eficiência, segurança e conformidade com as normas aplicáveis.

O projeto elétrico contempla o dimensionamento das instalações elétricas, incluindo distribuição de cargas, pontos de iluminação, tomadas e demais elementos necessários ao adequado funcionamento dos ambientes projetados.

Todos os projetos foram desenvolvidos em conformidade com as normas técnicas brasileiras e legislações vigentes, atendendo às necessidades operacionais da unidade de saúde.

6. Declarações

Acessibilidade: Declaro atendimento às regras de acessibilidade previstas nas normas técnicas da ABNT, na legislação específica e no Decreto nº 5.296, de 2 de dezembro de 2004.



Anotação de Responsabilidade Técnica - ART  
Lei nº 6.496, de 7 de dezembro de 1977  
Conselho Regional de Engenharia e Agronomia do Piauí

CREA-PI

ART de Obra ou Serviço  
1920260033331

1. Responsável Técnico

**IAGO GABRIEL SILVA FARIAS**

Título profissional: **Engenheiro Civil**

RNP: **1919929169**

Registro: **38481**

7. Entidade de Classe

**Nenhuma**

8. Assinaturas

Declaro serem verdadeiras as informações acima

JAICOS - PI

Local

22 de Abril de 2026

Data



Documento assinado eletronicamente com  
credenciais de login e senha por:  
IAGO GABRIEL SILVA FARIAS  
RNP: 1919929169  
Data: 22/04/26 16:40

IAGO GABRIEL SILVA FARIAS - CPF: 03623792381

SECRETARIA MUNICIPAL DE SAUDE - CPF/CNPJ: 02110793000127

9. Informações

- A ART é válida somente quando quitada, mediante apresentação do comprovante do pagamento ou conferência no site do Crea-PI.
- A autenticidade deste documento pode ser verificada no site [www.crea-pi.org.br](http://www.crea-pi.org.br) ou [www.confea.org.br](http://www.confea.org.br)
- A guarda da via assinada da ART será de responsabilidade do profissional e do contratante com o objetivo de documentar o vínculo contratual.



[www.crea-pi.org.br](http://www.crea-pi.org.br) [art@crea-pi.org.br](mailto:art@crea-pi.org.br)  
tel: (86)2107-9292



**CREA-PI**  
Conselho Regional de Engenharia  
e Agronomia do Piauí



01 PLANTA DE SITUAÇÃO E LOCAÇÃO  
ESCALA 1:300

LEGENDA

01	AMPLIAÇÃO NECROTÉRIO	50,00 m²
02	AMPLIAÇÃO SALAS DE DESCANSO	24,00 m²
03	AMPLIAÇÃO GARAGEM	108,360m²
04	AMPLIAÇÃO MURO	75,00 m

LEGENDA - PLANTA DE COBERTURA GARAGEM

TELHA METÁLICA - i= 5%	124,50m²
COLUNA EM CHAPA METÁLICA	—

LEGENDA - PLANTA PAGINAÇÃO DE PISO GERAL

REVESTIMENTO CERÂMICO 60X60 CM	74,00 m²
REVESTIMENTO CERÂMICO 60X60 CM (RODAPE)	8,45 m²

LEGENDA - REVESTIMENTO BANHEIROS

REVESTIMENTO CERÂMICO 60X60 CM	50,40 m²
--------------------------------	----------

LEGENDA - PLANTA DE PAGINAÇÃO DE PISO GARAGEM

PISO INTERTRAVADO COM BLOCO RETANGULAR NA COR NATURAL - 20 X 10 CM	108,63 m²
COLCHÃO DE AREIA	32,59 m³

LEGENDA - PLANTA DE FORRO

FORRO EM PLACAS GESSO A SER CONSTRUÍDO A 2,60, A PARTIR DO PISO.	73,52 m²
--	----------

TABELA DE ESQUADRIAS - MURO

COD	TIPO	LARGURA	ALTURA	PARAPEITO	MATERIAL	QTD
P1	Portão de abrir	110	220	-	Aço Galvanizado	1

TABELA DE ESQUADRIAS - NECROTÉRIO E SALAS DE DESCANSO

COD	TIPO	LARGURA	ALTURA	PARAPEITO	MATERIAL	QTD
J1	Janela de correr 4 folhas	100	240	20	Alumínio e Vidro	1
J2	Janela de correr 4 folhas	150	100	110	Alumínio e Vidro	2
J3	Janela de correr 4 folhas	300	100	160	Alumínio e Vidro	2
J4	Janela de correr 4 folhas	300	50	210	Alumínio e Vidro	2
P1	Porta de abrir	80	210	-	Madeira	5

ASSINATURA

Documento assinado digitalmente  
**gov.br** IAGO GABRIEL SILVA FARIAS  
Data: 22/05/2026 10:17:39-0300  
Verifique em <https://validar.iti.gov.br>

ASSINATURA



PROJETO

PROJETO ARQUITETÔNICO

ENDEREÇO

Av. Frutuoso Jusselino, 1051, Jaicós – PI

CONTEÚDO

PLANTA DE IMPLANTAÇÃO E LOCAÇÃO

ESCALA	DATA	RESPONSÁVEL
INDICADA	MARÇO, 2026	MÁRIA VITÓRIA CUNHA MATOS CAU: A314713-4

PRANCHA

01 / 15

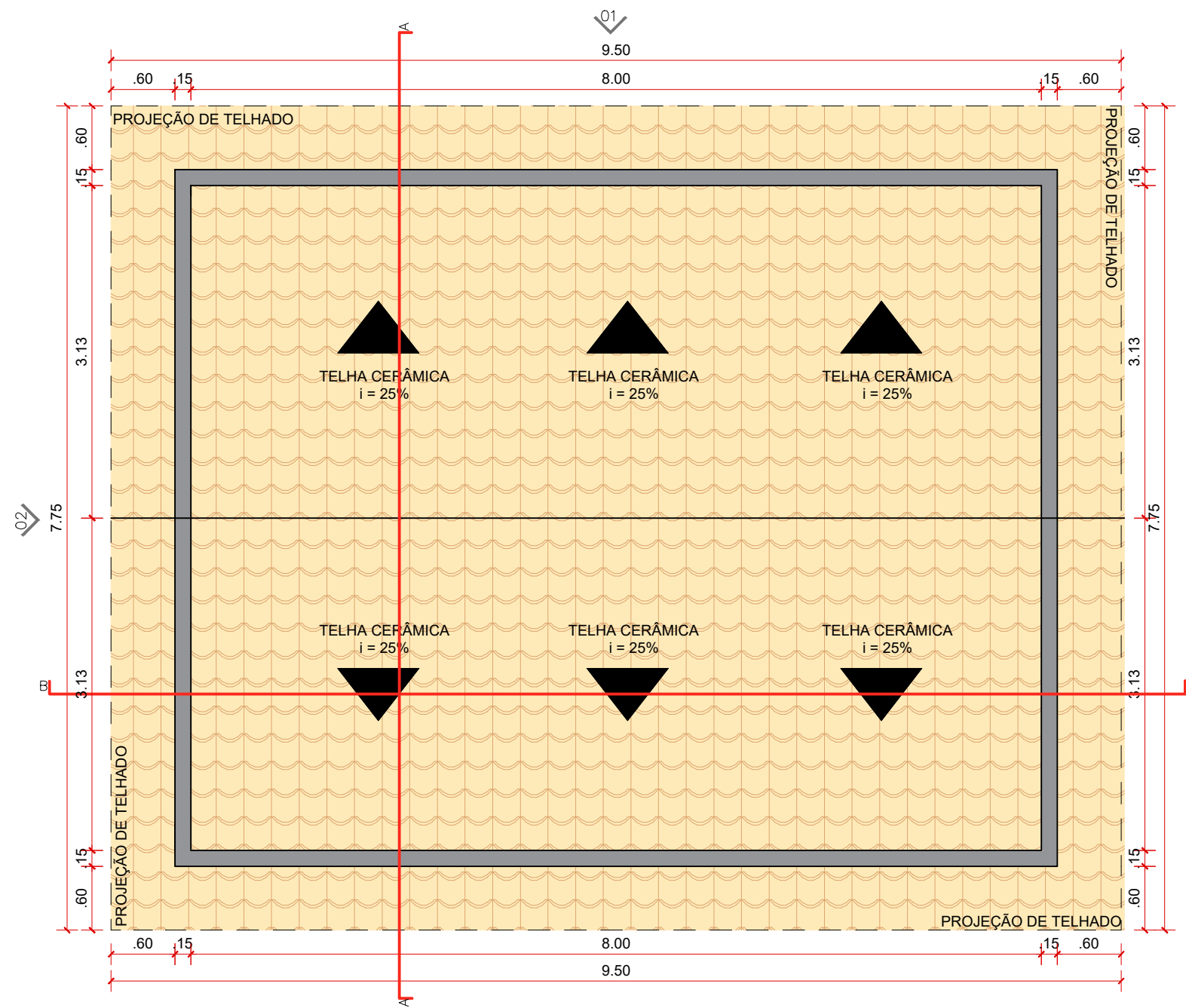

02 PLANTA DE COBERTURA - NECROTÉRIO  
ESCALA 1/50

LEGENDA

01	AMPLIAÇÃO NECROTÉRIO	50,00 m²
02	AMPLIAÇÃO SALAS DE DESCANSO	24,00 m²
03	AMPLIAÇÃO GARAGEM	108,360m²
04	AMPLIAÇÃO MURO	75,00 m

LEGENDA - PLANTA DE COBERTURA GARAGEM

	TELHA METÁLICA - i= 5%	124,50m²
	COLUNA EM CHAPA METÁLICA	—

LEGENDA - PLANTA PAGINAÇÃO DE PISO GERAL

	REVESTIMENTO CERÂMICO 60X60 CM	74,00 m²
	REVESTIMENTO CERÂMICO 60X60 CM (RODAPE)	8,45 m²

LEGENDA - REVESTIMENTO BANHEIROS

	REVESTIMENTO CERÂMICO 60X60 CM	50,40 m²
--	--------------------------------	----------

LEGENDA - PLANTA DE PAGINAÇÃO DE PISO GARAGEM

	PISO INTERTRAVADO COM BLOCO RETANGULAR NA COR NATURAL - 20 X 10 CM	108,63 m²
	COLCHÃO DE AREIA	32,59 m³

LEGENDA - PLANTA DE FORRO

	FORRO EM PLACAS GESSO A SER CONSTRUÍDO A 2,60, A PARTIR DO PISO.	73,52 m²
--	--	----------

TABELA DE ESQUADRIAS - MURO

COD	TIPO	LARGURA	ALTURA	PARAPEITO	MATERIAL	QTD
P1	Portão de abrir	110	220	-	Aço Galvanizado	1

TABELA DE ESQUADRIAS - NECROTÉRIO E SALAS DE DESCANSO

COD	TIPO	LARGURA	ALTURA	PARAPEITO	MATERIAL	QTD
J1	Janela de correr 4 folhas	100	240	20	Alumínio e Vidro	1
J2	Janela de correr 4 folhas	150	100	110	Alumínio e Vidro	2
J3	Janela de correr 4 folhas	300	100	160	Alumínio e Vidro	2
J4	Janela de correr 4 folhas	300	50	210	Alumínio e Vidro	2
P1	Porta de abrir	80	210	-	Madeira	5

ASSINATURA

ASSINATURA



PROJETO

PROJETO ARQUITETÔNICO

ENDEREÇO

Av. Frutuoso Jusselino, 1051, Jaicós - PI

CONTEÚDO

PLANTA DE COBERTURA - NECROTÉRIO

ESCALA

INDICADA

DATA

MARÇO, 2026

RESPONSÁVEL

MÁRIA VITÓRIA CUNHA MATOS  
CAU: A314713-4

PRANCHA

02 / 15

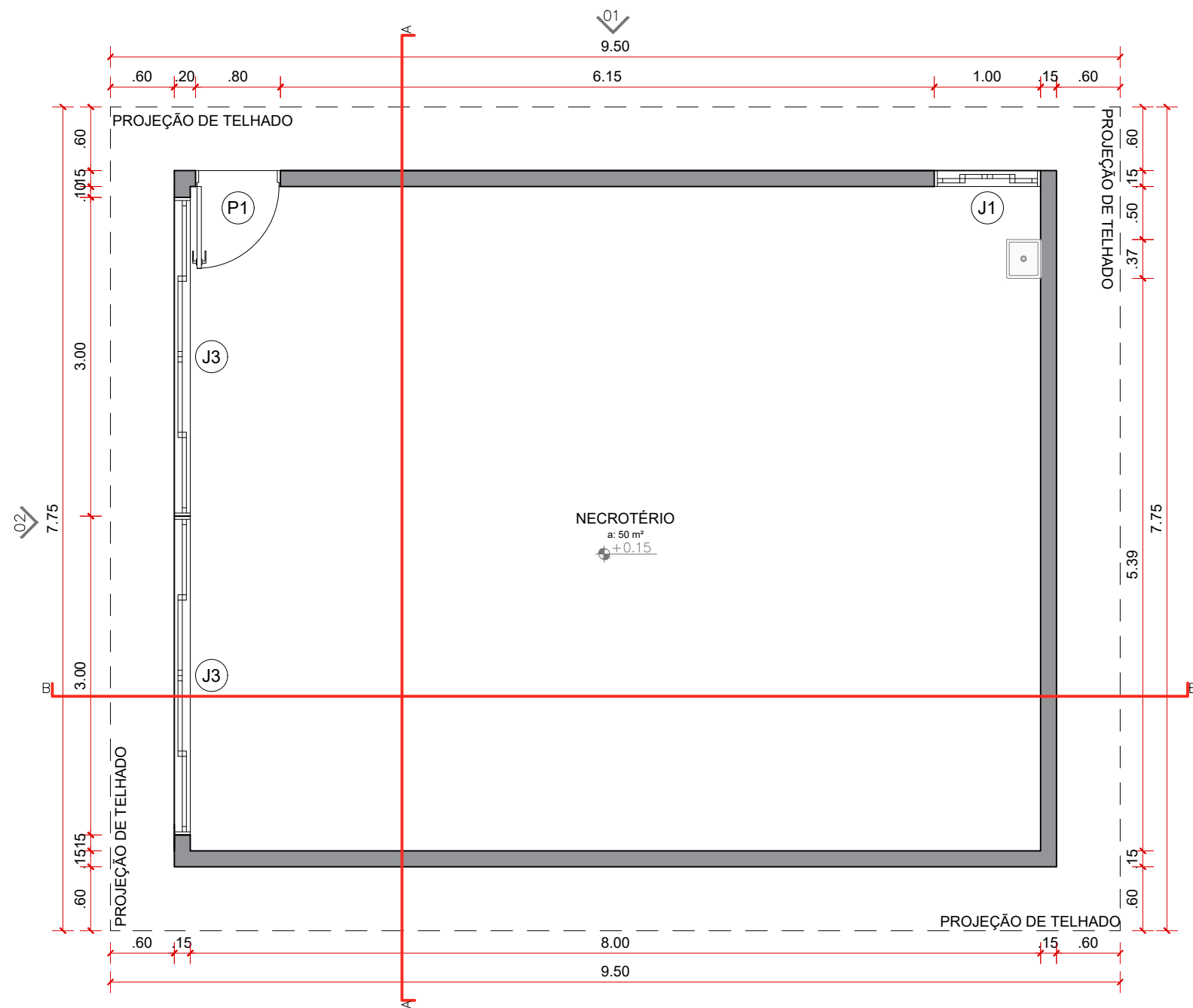

03 PLANTA BAIXA – NECROTÉRIO  
ESCALA 1:50

TABELA DE ESQUADRIAS - NECROTÉRIO E SALAS DE DESCANSO						
COD	TIPO	LARGURA	ALTURA	PARAPEITO	MATERIAL	QTD
J1	Janela de correr 4 folhas	100	240	20	Alumínio e Vidro	1
J2	Janela de correr 4 folhas	150	100	110	Alumínio e Vidro	2
J3	Janela de correr 4 folhas	300	100	160	Alumínio e Vidro	2
J4	Janela de correr 4 folhas	300	50	210	Alumínio e Vidro	2
P1	Porta de abrir	80	210	-	Madeira	5

ASSINATURA

ASSINATURA



PROJETO

PROJETO ARQUITETÔNICO

ENDEREÇO

Av. Frutuoso Jusselino, 1051, Jaicós – PI

CONTEÚDO

PLANTA BAIXA – NECROTÉRIO

ESCALA

DATA

RESPONSÁVEL

MÁRIA VITÓRIA CUNHA MATOS  
CAU: A314713-4

INDICADA

MARÇO, 2026

PRANCHA

03/15



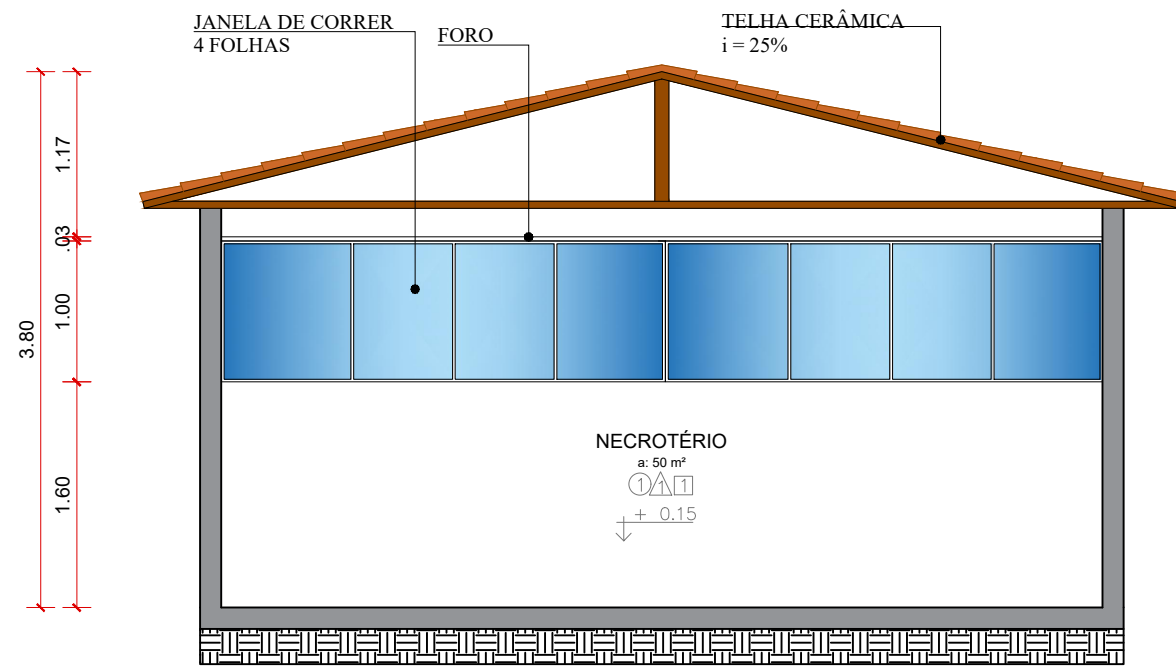

04 | CORTE AA – NECROTÉRIO  
ESCALA 1/50

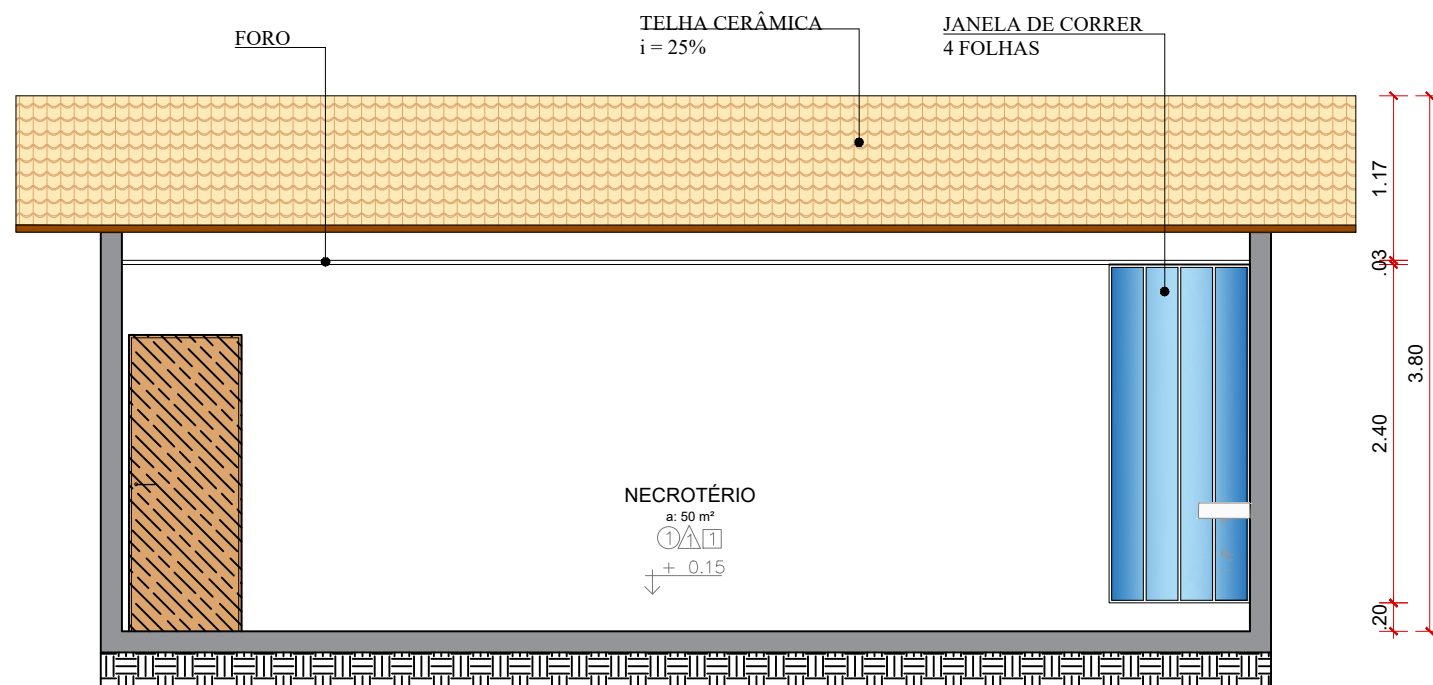

05 | CORTE BB – NECROTÉRIO  
ESCALA 1/50

TABELA DE ESQUADRIAS - NECROTÉRIO E SALAS DE DESCANSO

COD	TIPO	LARGURA	ALTURA	PARAPEITO	MATERIAL	QTD
J1	Janela de correr 4 folhas	100	240	20	Alumínio e Vidro	1
J2	Janela de correr 4 folhas	150	100	110	Alumínio e Vidro	2
J3	Janela de correr 4 folhas	300	100	160	Alumínio e Vidro	2
J4	Janela de correr 4 folhas	300	50	210	Alumínio e Vidro	2
P1	Porta de abrir	80	210	-	Madeira	5

ASSINATURA

ASSINATURA



PROJETO

PROJETO ARQUITETÔNICO

ENDEREÇO

Av. Frutuoso Jusselino, 1051, Jaicós – PI

CONTEÚDO

CORTES – NECROTÉRIO

ESCALA

DATA

RESPONSÁVEL

MARIA VITÓRIA CUNHA MATOS

CAU: A314713-4

INDICADA

MARÇO, 2026

PRANCHA

04/15



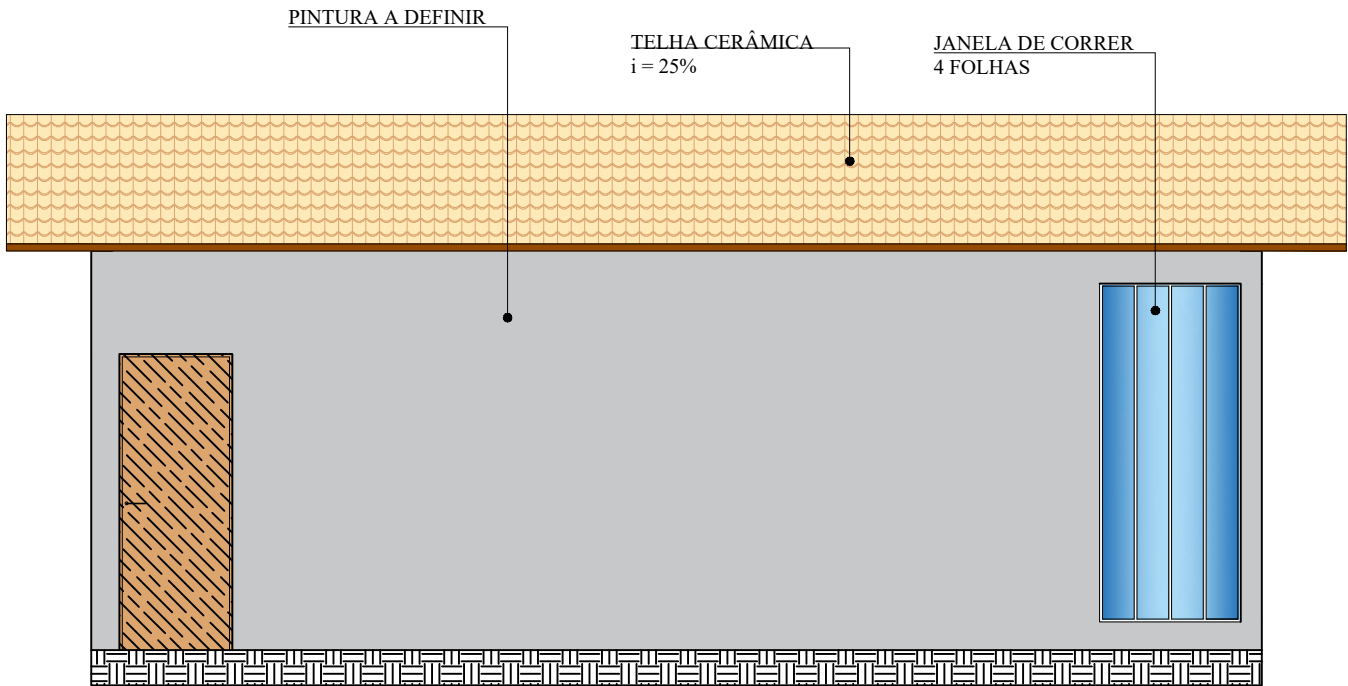

06 VISTA 01 – NECROTÉRIO  
ESCALA 1/50

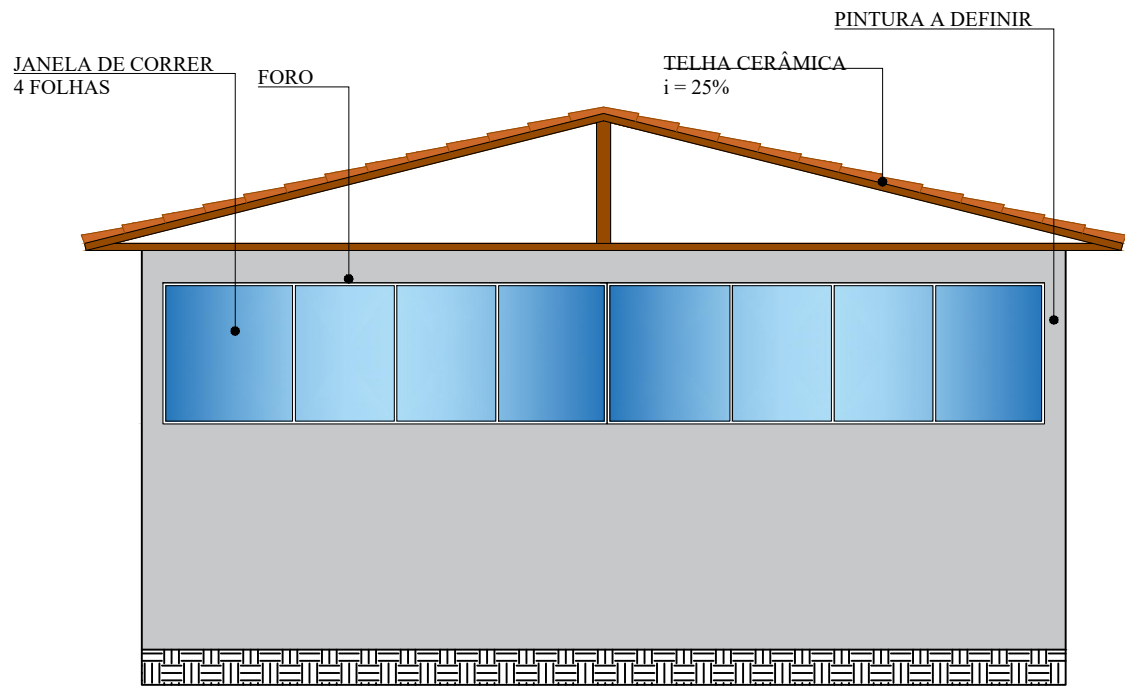

07 VISTA 02 – NECROTÉRIO  
ESCALA 1/50

TABELA DE ESQUADRIAS - NECROTÉRIO E SALAS DE DESCANSO						
COD	TIPO	LARGURA	ALTURA	PARAPEITO	MATERIAL	QTD
J1	Janela de correr 4 folhas	100	240	20	Alumínio e Vidro	1
J2	Janela de correr 4 folhas	150	100	110	Alumínio e Vidro	2
J3	Janela de correr 4 folhas	300	100	160	Alumínio e Vidro	2
J4	Janela de correr 4 folhas	300	50	210	Alumínio e Vidro	2
P1	Porta de abrir	80	210	-	Madeira	5

ASSINATURA

ASSINATURA



PROJETO			
PROJETO ARQUITETÔNICO			
ENDEREÇO			
Av. Frutuoso Jusselino, 1051, Jaicós – PI			
CONTEÚDO			PRANCHA  05/15
VISTAS – NECROTÉRIO			
ESCALA	DATA	RESPONSÁVEL	
INDICADA	MARÇO, 2026	MARIA VITÓRIA CUNHA MATOS CAU: A314713-4	

PROJEÇÃO DE TELHADO



PROJEÇÃO DE TELHADO

PROJEÇÃO DE TELHADO

08 PLANTA DE FORRO – NECROTÉRIO  
ESCALA 1/50

LEGENDA - PLANTA PAGINAÇÃO DE PISO

	REVESTIMENTO CERÂMICO 60X60 CM	50,00 m²
	REVESTIMENTO CERÂMICO 60X60 CM (RODAPÉ)	8,45 m²

LEGENDA - PLANTA DE FORRO

	FORRO EM PLACAS GESSO A SER CONSTRUÍDO A 3,00, A PARTIR DO PISO.	50,00 m²
--	--	----------

PROJEÇÃO DE TELHADO

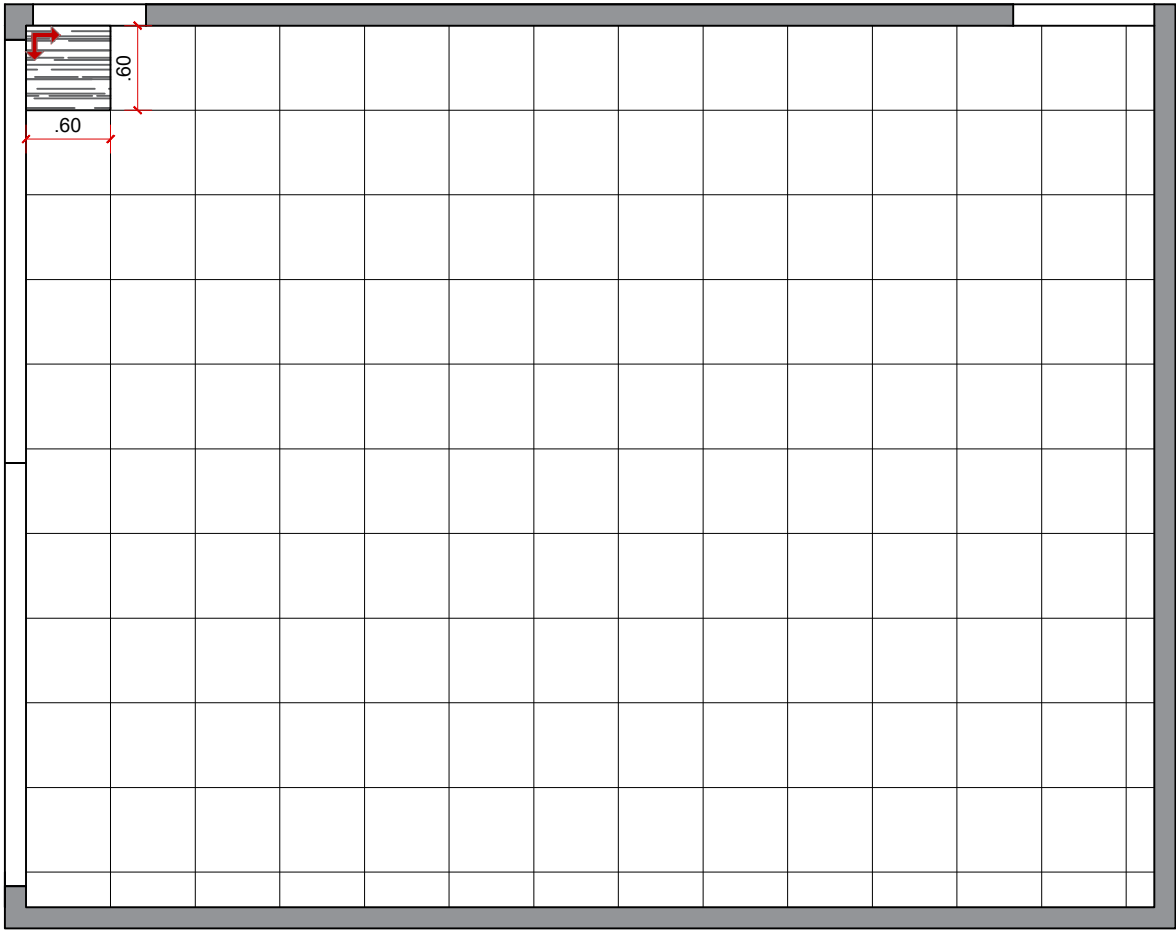

PROJEÇÃO DE TELHADO

PROJEÇÃO DE TELHADO

PROJEÇÃO DE TELHADO

09 PLANTA DE PAGINAÇÃO DE PISO – NECROTÉRIO  
ESCALA 1/50

ASSINATURA		
ASSINATURA		
PROJETO		
PROJETO ARQUITETÔNICO		
ENDEREÇO		
Av. Frutuoso Jusselino, 1051, Jaicós – PI		
CONTEÚDO		PRANCHA
PLANTA DE FORRO E PAGINAÇÃO DE PISO – NECROTÉRIO		06 / 15
ESCALA	DATA	
INDICADA	MARÇO, 2026	RESPONSÁVEL MÁRIA VITÓRIA CUNHA MATOS CAU: A314713-4

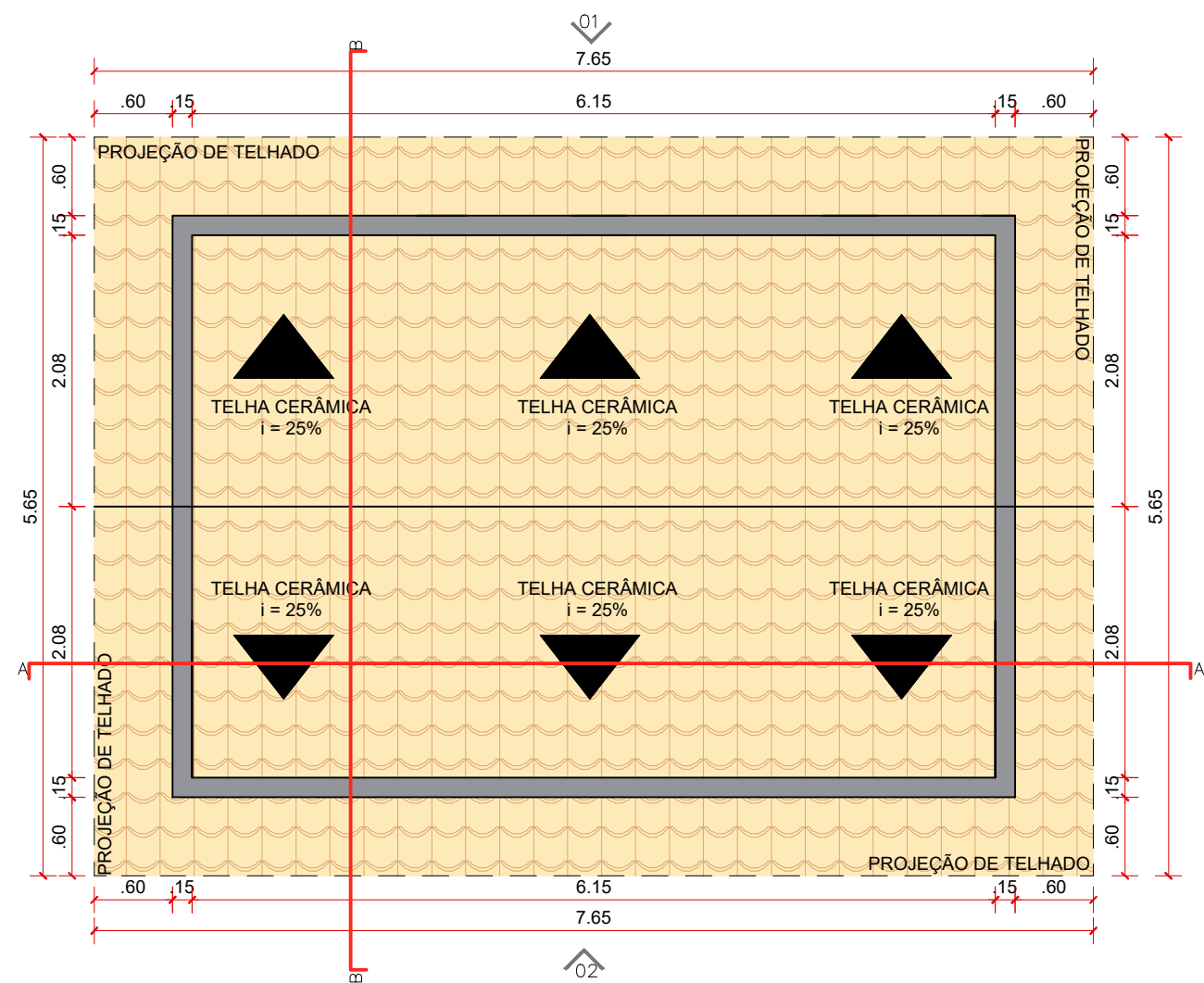

101 PLANTA DE COBERTURA – SALAS DE DESCANSO  
ESCALA 1/50

TABELA DE ESQUADRIAS - NECROTÉRIO E SALAS DE DESCANSO						
COD	TIPO	LARGURA	ALTURA	PARAPEITO	MATERIAL	QTD
J1	Janela de correr 4 folhas	100	240	20	Alumínio e Vidro	1
J2	Janela de correr 4 folhas	150	100	110	Alumínio e Vidro	2
J3	Janela de correr 4 folhas	300	100	160	Alumínio e Vidro	2
J4	Janela de correr 4 folhas	300	50	210	Alumínio e Vidro	2
P1	Porta de abrir	80	210	-	Madeira	5

ASSINATURA

ASSINATURA



PROJETO

PROJETO ARQUITETÔNICO

ENDEREÇO

Av. Frutuoso Jusselino, 1051, Jaicós – PI

CONTEÚDO

PLANTA DE COBERTURA – SALAS DE DESCANSO

ESCALA

INDICADA

DATA

MARÇO, 2026

RESPONSÁVEL

MÁRIA VITÓRIA CUNHA MATOS  
CAU: A314713-4

PRANCHA

07/15

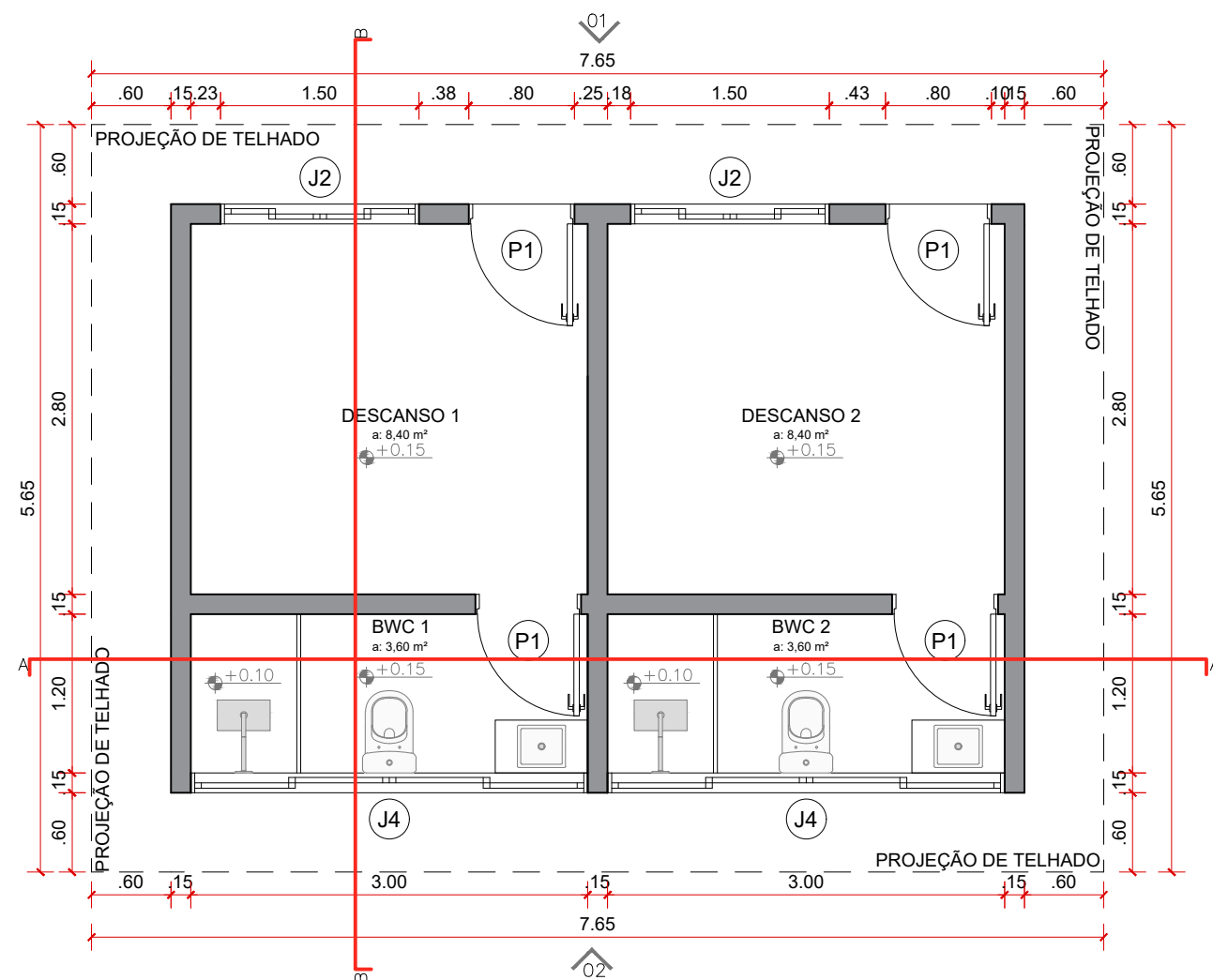

1 1 PLANTA BAIXA – SALAS DE DESCANSO  
ESCALA 1/50

TABELA DE ESQUADRIAS - NECROTÉRIO E SALAS DE DESCANSO						
COD	TIPO	LARGURA	ALTURA	PARAPEITO	MATERIAL	QTD
J1	Janela de correr 4 folhas	100	240	20	Alumínio e Vidro	1
J2	Janela de correr 4 folhas	150	100	110	Alumínio e Vidro	2
J3	Janela de correr 4 folhas	300	100	160	Alumínio e Vidro	2
J4	Janela de correr 4 folhas	300	50	210	Alumínio e Vidro	2
P1	Porta de abrir	80	210	-	Madeira	5

ASSINATURA

ASSINATURA



PROJETO

PROJETO ARQUITETÔNICO

ENDEREÇO

Av. Frutuoso Jusselino, 1051, Jaicós – PI

CONTEÚDO

PLANTA BAIXA – SALAS DE DESCANSO

ESCALA	DATA	RESPONSÁVEL
INDICADA	MARÇO, 2026	MARIA VITÓRIA CUNHA MATOS CAU: A314713-4

PRANCHA

08/15

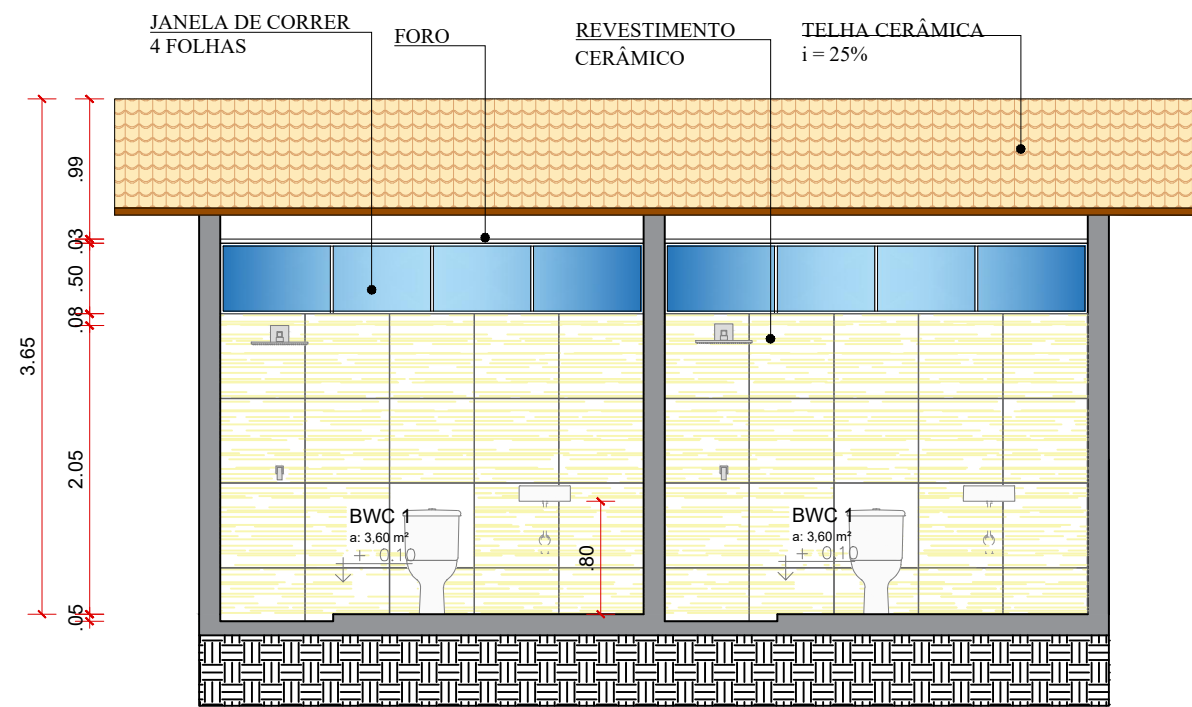

12 CORTE AA – SALAS DE DESCANSO  
ESCALA 1/50

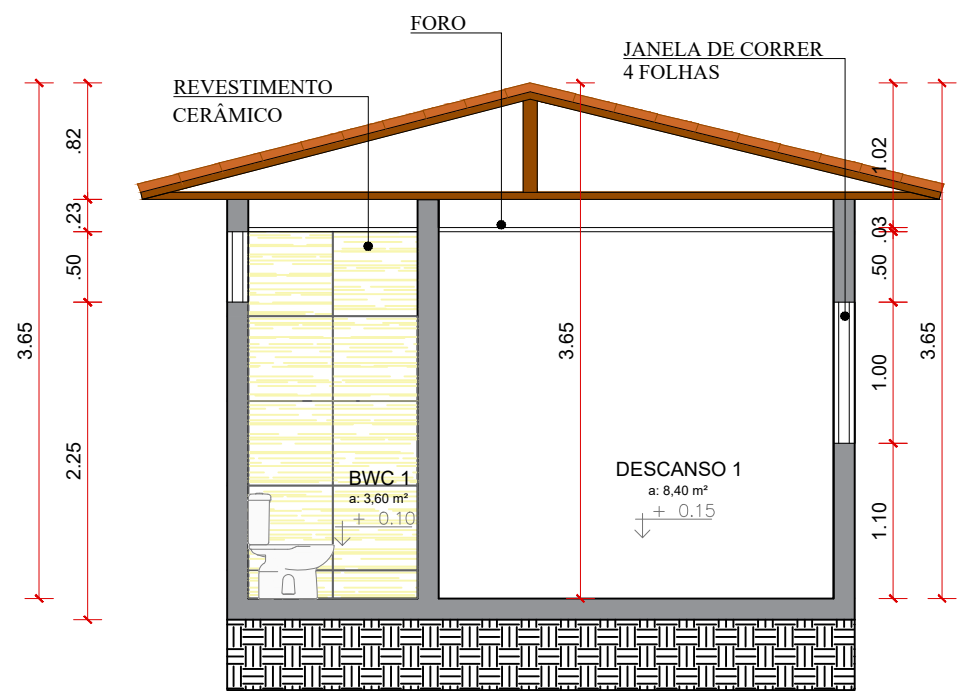

13 CORTE BB – SALAS DE DESCANSO  
ESCALA 1/50

TABELA DE ESQUADRIAS - NECROTÉRIO E SALAS DE DESCANSO						
COD	TIPO	LARGURA	ALTURA	PARAPEITO	MATERIAL	QTD
J1	Janela de correr 4 folhas	100	240	20	Alumínio e Vidro	1
J2	Janela de correr 4 folhas	150	100	110	Alumínio e Vidro	2
J3	Janela de correr 4 folhas	300	100	160	Alumínio e Vidro	2
J4	Janela de correr 4 folhas	300	50	210	Alumínio e Vidro	2
P1	Porta de abrir	80	210	-	Madeira	5

LEGENDA - REVESTIMENTO BANHEIROS		
	REVESTIMENTO CERÂMICO 60X60 CM	50,40 m²

ASSINATURA		
ASSINATURA		
		
PROJETO		
PROJETO ARQUITETÔNICO		
ENDEREÇO		
Av. Frutuoso Jusselino, 1051, Jaicós – PI		
CONTEÚDO		PRANCHA
CORTES – SALAS DE DESCANSO		
ESCALA	DATA	RESPONSÁVEL
INDICADA	MARÇO, 2026	MARIA VITÓRIA CUNHA MATOS CAU: A314713-4

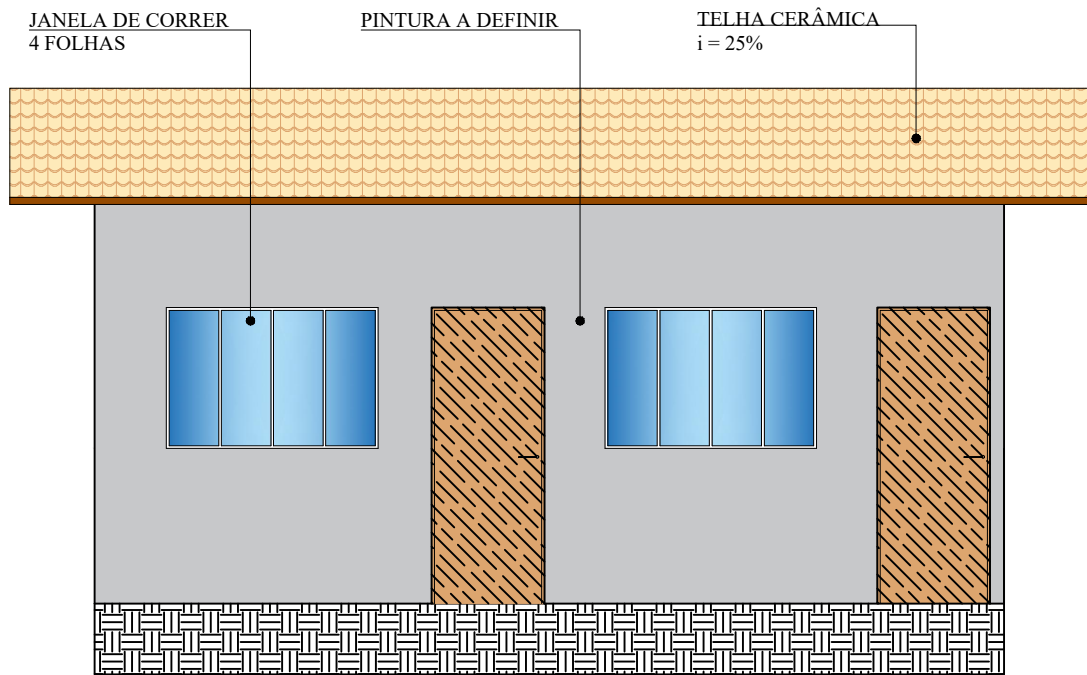

14 VISTA 01 – SALAS DE DESCANSO  
ESCALA 1/50

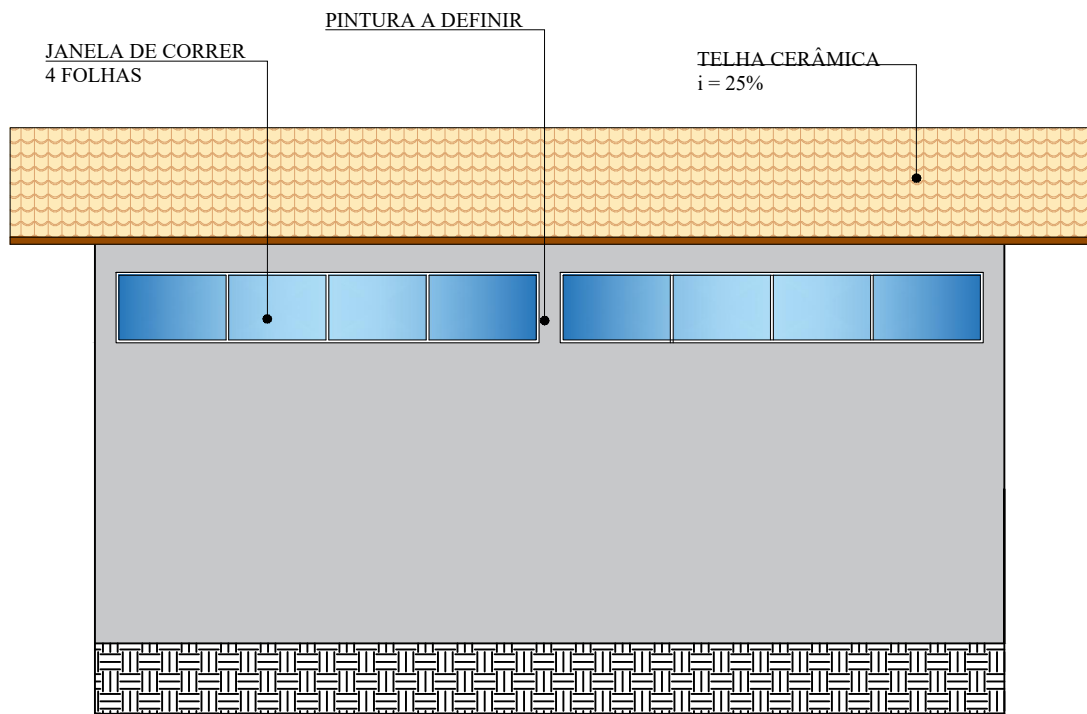

15 VISTA 02 – SALAS DE DESCANSO  
ESCALA 1/50

TABELA DE ESQUADRIAS - NECROTÉRIO E SALAS DE DESCANSO						
COD	TIPO	LARGURA	ALTURA	PARAPEITO	MATERIAL	QTD
J1	Janela de correr 4 folhas	100	240	20	Alumínio e Vidro	1
J2	Janela de correr 4 folhas	150	100	110	Alumínio e Vidro	2
J3	Janela de correr 4 folhas	300	100	160	Alumínio e Vidro	2
J4	Janela de correr 4 folhas	300	50	210	Alumínio e Vidro	2
P1	Porta de abrir	80	210	-	Madeira	5

ASSINATURA

ASSINATURA



PROJETO			PRANCHA  10/15
PROJETO ARQUITETÔNICO			
ENDEREÇO			
Av. Frutuoso Jusselino, 1051, Jaicós – PI			
CONTEÚDO			
VISTAS – SALAS DE DESCANSO			
ESCALA	DATA	RESPONSÁVEL	
INDICADA	MARÇO, 2026	MARIA VITÓRIA CUNHA MATOS CAU: A314713-4	

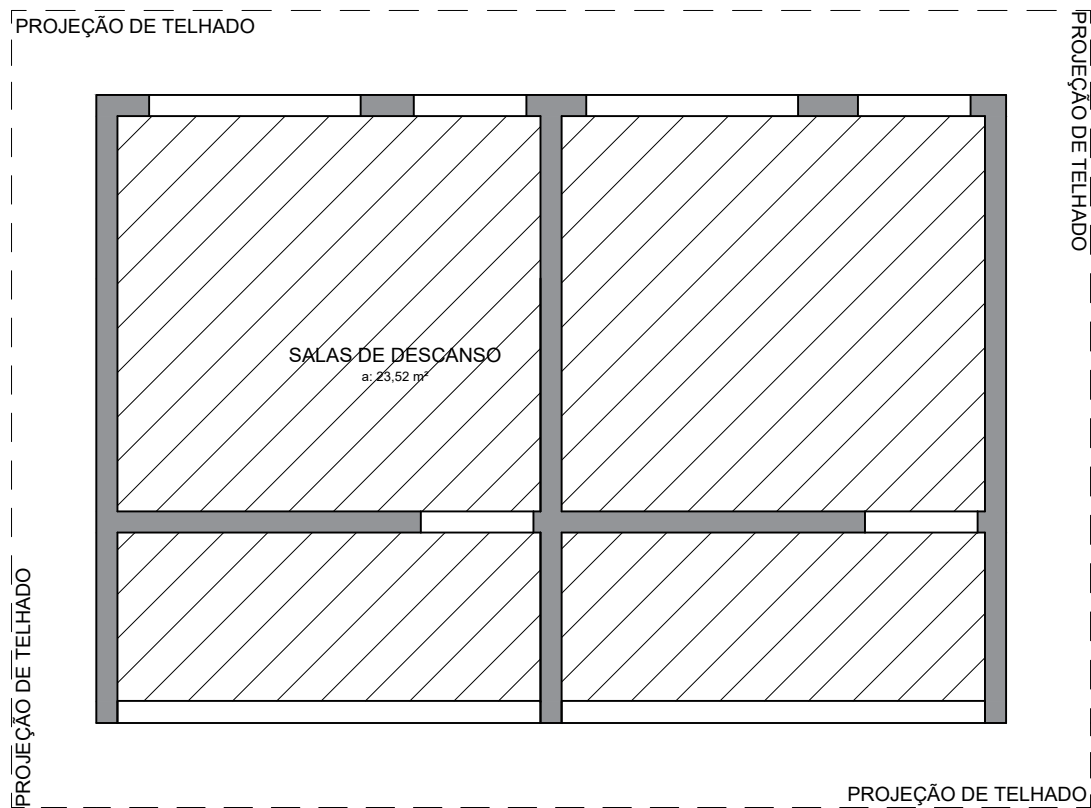

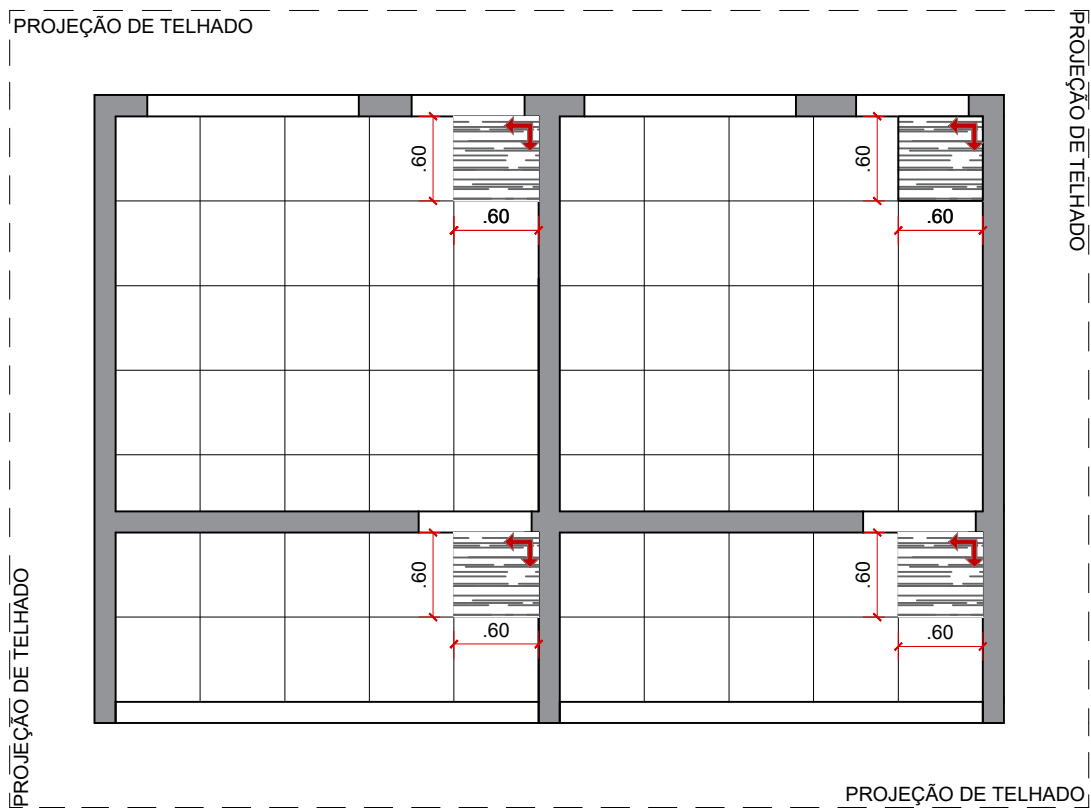

16 PLANTA DE FORRO – SALAS DE DESCANSO  
ESCALA 1/50



17 PLANTA DE PAGINAÇÃO DE PISO – SALAS DE DESCANSO  
ESCALA 1/50

LEGENDA - PLANTA PAGINAÇÃO DE PISO

	REVESTIMENTO CERÂMICO 60X60 CM	24,00 m²
	REVESTIMENTO CERÂMICO 60X60 CM (RODAPÉ)	8,45 m²

LEGENDA - PLANTA DE FORRO

	FORRO EM PLACAS GESSO A SER CONSTRUÍDO A 3,00, A PARTIR DO PISO.	23,52 m²
---	--	----------

ASSINATURA		
ASSINATURA		
		
PROJETO		
PROJETO ARQUITETÔNICO		
ENDEREÇO		
Av. Frutuoso Jusselino, 1051, Jaicós – PI		
CONTEÚDO		PRANCHA
PLANTA DE FORRO E PAGINAÇÃO DE PISO – SALAS DE DESCANSO		11 / 15
ESCALA	DATA	
INDICADA	MARÇO, 2026	
RESPONSÁVEL		
MÁRIA VITÓRIA CUNHA MATOS		
CAU: A314713-4		

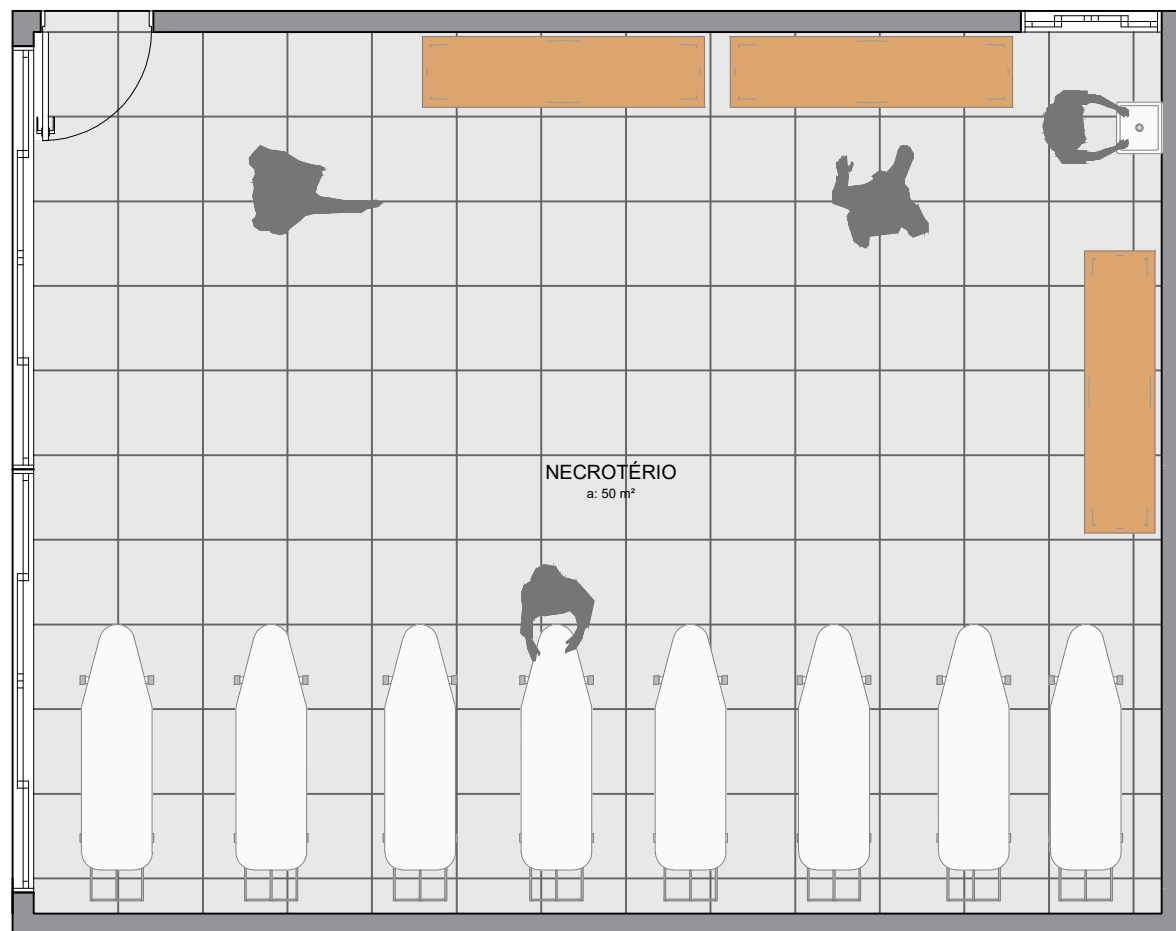

18 PLANTA DE LAYOUT – NECROTÉRIO  
ESCALA 1/50

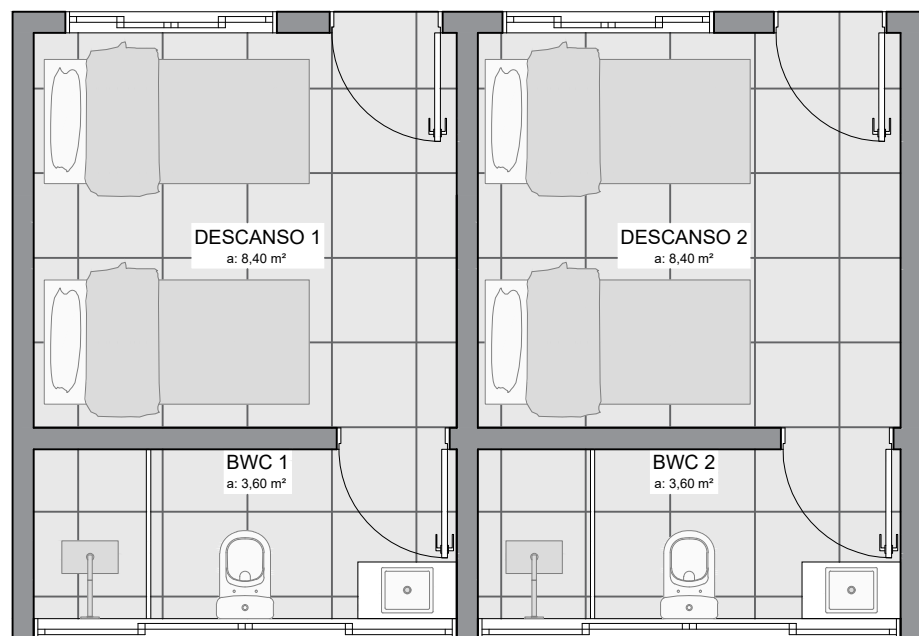

19 PLANTA DE LAYOUT – SALAS DE DESCANSO  
ESCALA 1/50

ASSINATURA			
ASSINATURA			
			
PROJETO			
PROJETO ARQUITETÔNICO			
ENDEREÇO			
Av. Frutuoso Jusselino, 1051, Jaicós – PI			
CONTEÚDO			PRANCHA
PLANTA DE LAYOUT – NECROTÉRIO E SALAS DE DESCANSO			12/15
ESCALA	DATA	RESPONSÁVEL	
INDICADA	MARÇO, 2026	MÁRIA VITÓRIA CUNHA MATOS CAU: A314713-4	



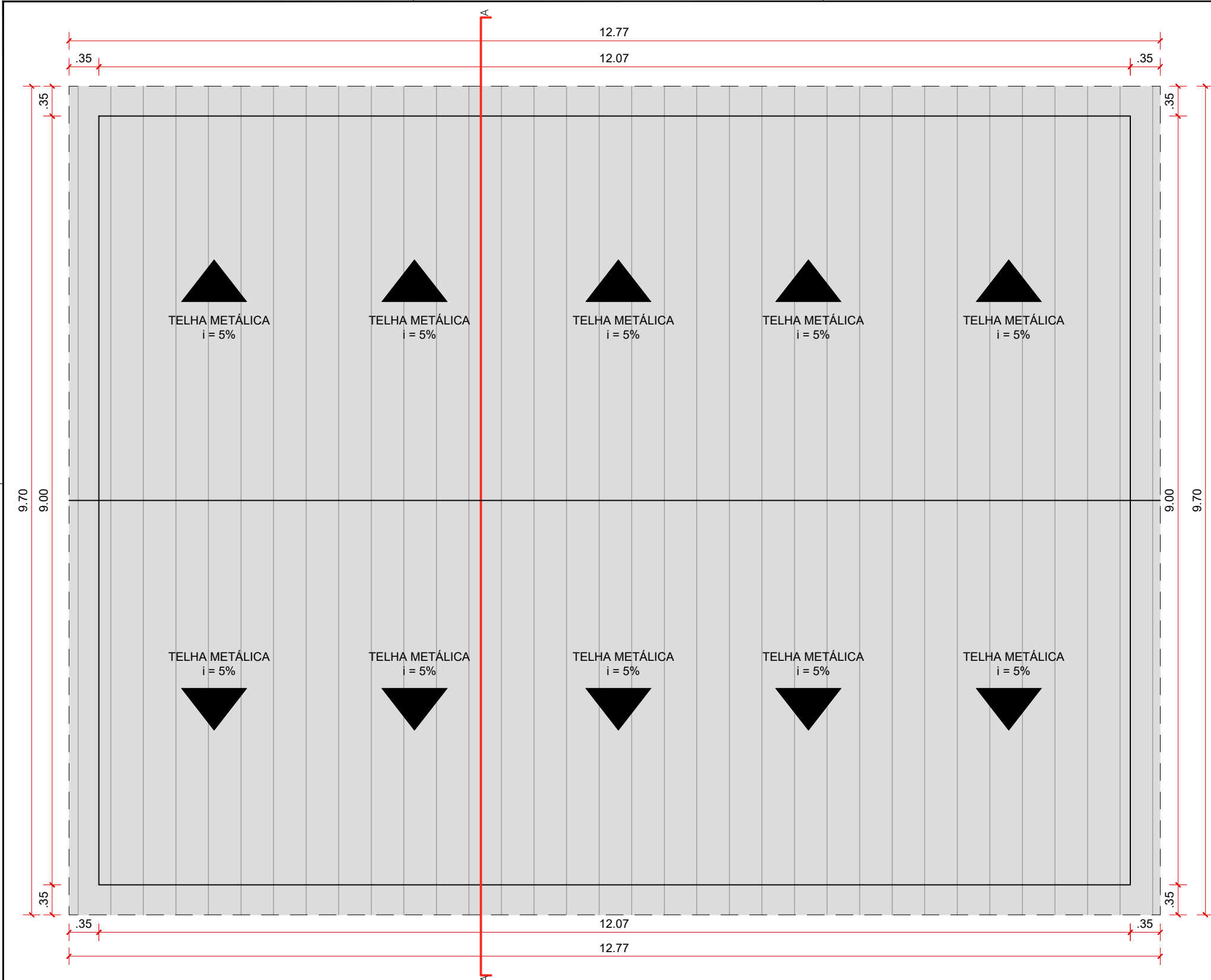

20 | PLANTA DE COBERTURA – GARAGEM  
ESCALA | 50

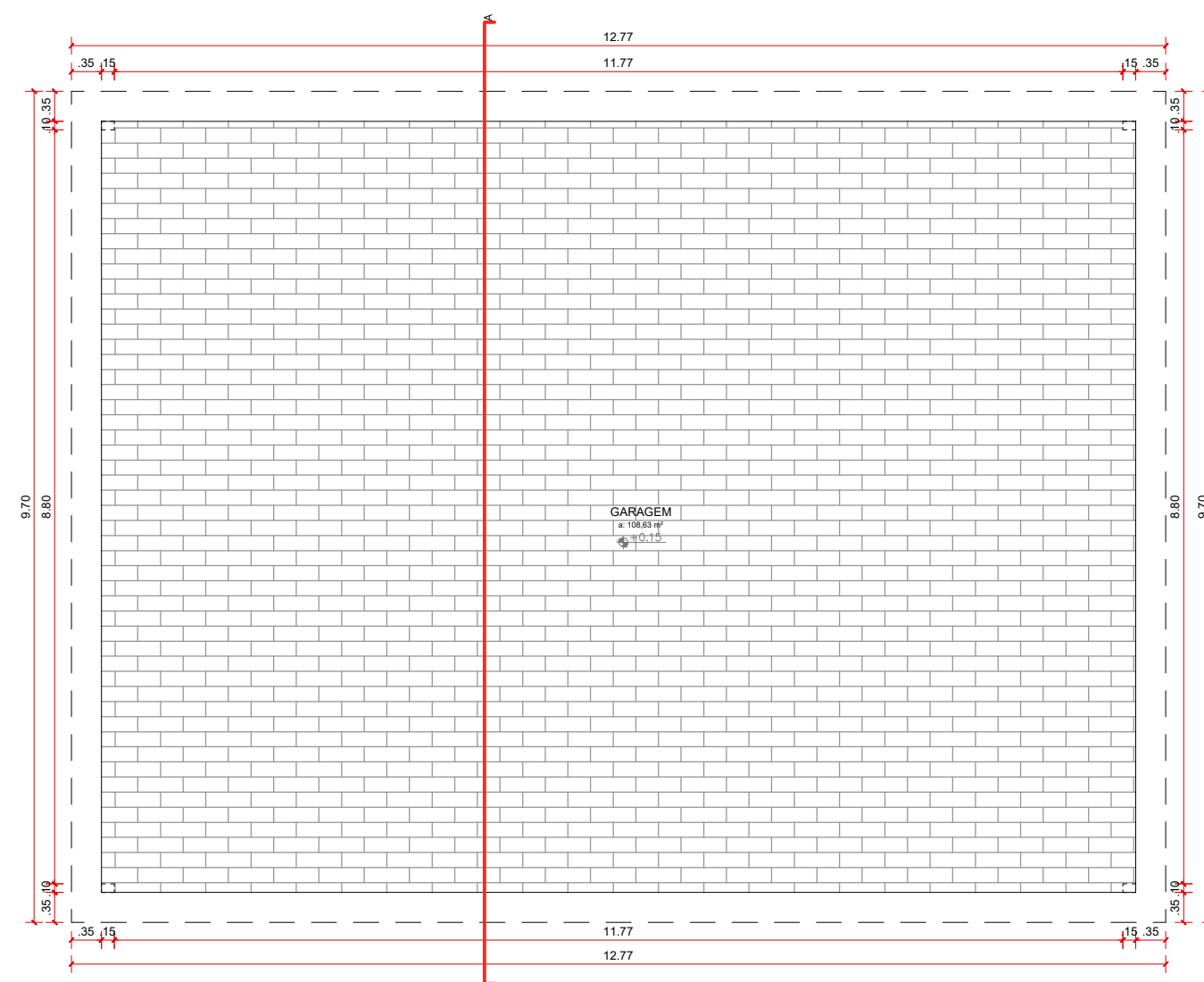

21 | PLANTA DE PAGINAÇÃO DE PISO – GARAGEM  
ESCALA | 75

LEGENDA - PLANTA DE COBERTURA GARAGEM		
	TELHA METÁLICA - i= 5%	124,50m²
	COLUNA EM CHAPA METÁLICA	—

ASSINATURA

ASSINATURA



PROJETO	MARIA VITÓRIA CUNHA MATOS	
PROJETO ARQUITETÔNICO	CAU: A314713-4	
ENDEREÇO	Av. Frutuoso Jusselino, 1051, Jaicós – PI	
CONTEÚDO	PLANTA DE3 COBERTURA E PAGINAÇÃO DE PISO – GARAGEM	
ESCALA	DATA	RESPONSÁVEL
INDICADA	MARÇO,2026	MARIA VITÓRIA CUNHA MATOS CAU: A314713-4

13/15

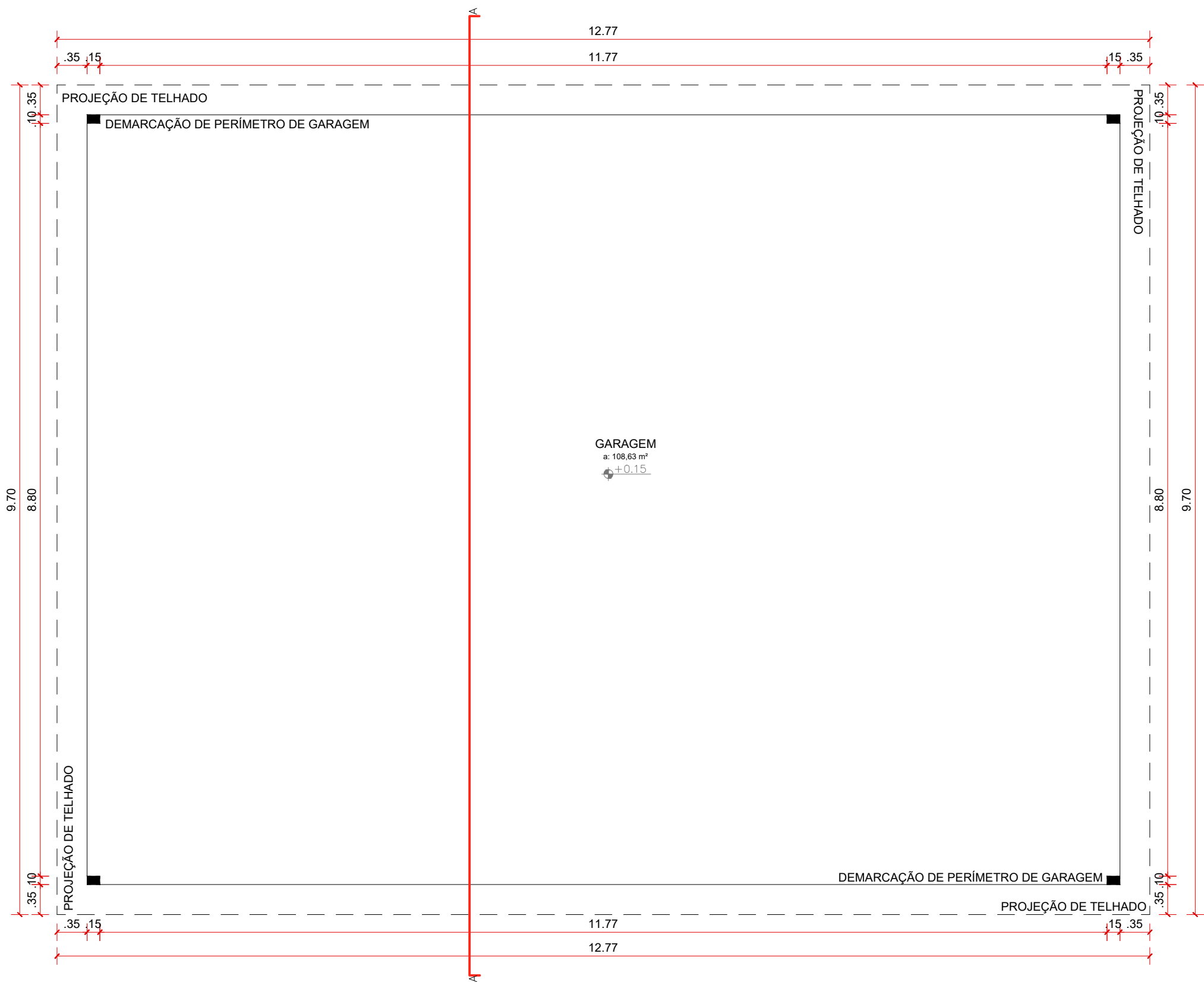

22 PLANTA BAIXA – GARAGEM  
ESCALA 1/50

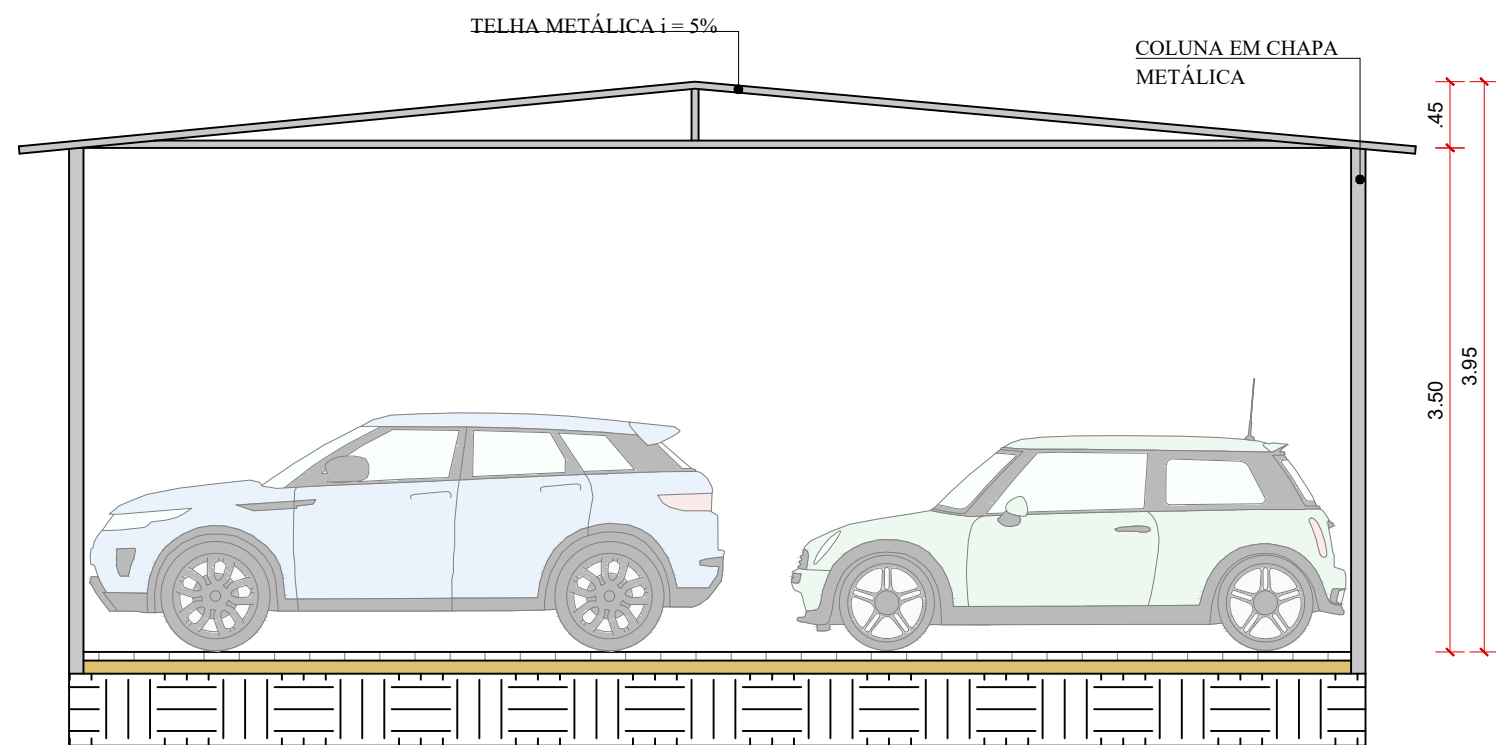

23 CORTE AA – GARAGEM  
ESCALA 1/25

LEGENDA - PLANTA DE COBERTURA GARAGEM

	TELHA METÁLICA - i= 5%	124,50m²
	COLUNA EM CHAPA METÁLICA	—

ASSINATURA

ASSINATURA



PROJETO

PROJETO ARQUITETÔNICO

ENDEREÇO

Av. Frutuoso Jusselino, 1051, Jaicós – PI

CONTEÚDO

PLANTA BAIXA E CORTE – GARAGEM

ESCALA

DATA

RESPONSÁVEL

MARIA VITÓRIA CUNHA MATOS

CAU: A314713-4

INDICADA

MARÇO, 2026

PRANCHA

14/15

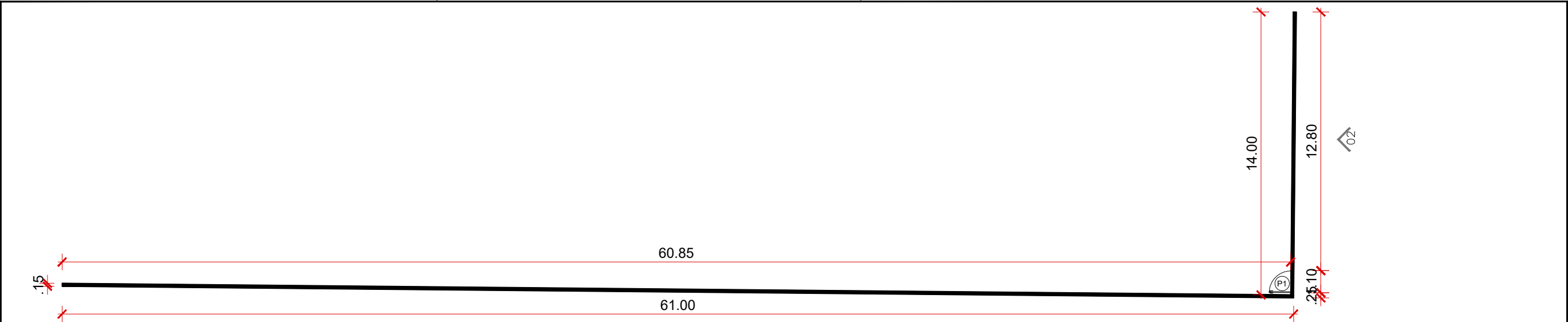

24 PLANTA BAIXA – MURO  
ESCALA 1/200

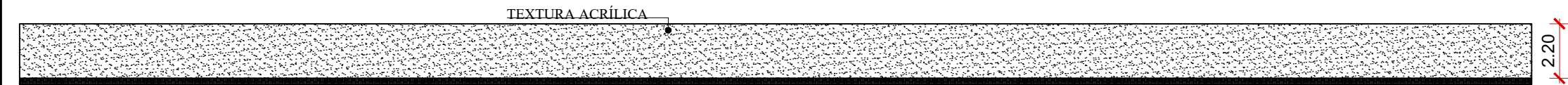

25 VISTA 01 – MURO  
ESCALA 1/200

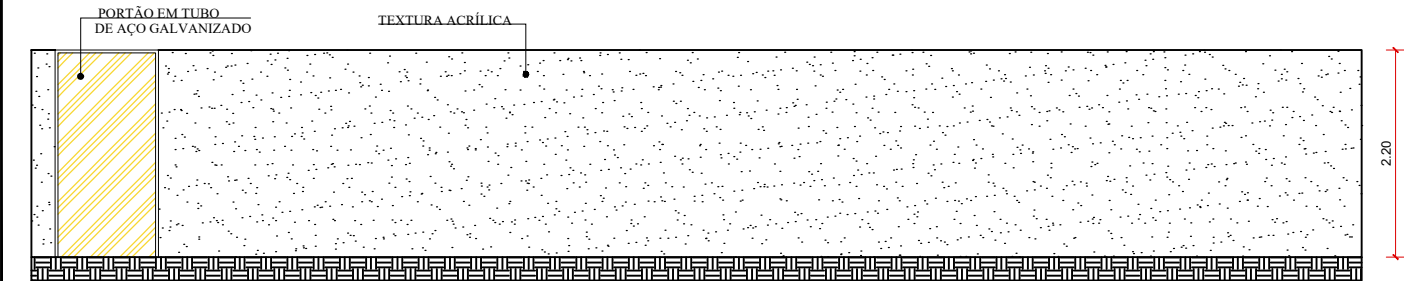

26 VISTA 02 – MURO  
ESCALA 1/50

TABELA DE ESQUADRIAS - MURO

COD	TIPO	LARGURA	ALTURA	PARAPEITO	MATERIAL	QTD
P1	Portão de abrir	110	220	-	Aço Galvanizado	1

ASSINATURA

ASSINATURA



PROJETO

PROJETO ARQUITETÔNICO

ENDEREÇO

Av. Frutuoso Jusselino, 1051, Jaicós – PI

CONTEÚDO

MURO – PLANTA BAIXA E VISTAS

ESCALA

INDICADA

DATA

MARÇO, 2026

RESPONSÁVEL

MÁRIA VITÓRIA CUNHA MATOS  
CAU: A314713-4

PRANCHA

15/15

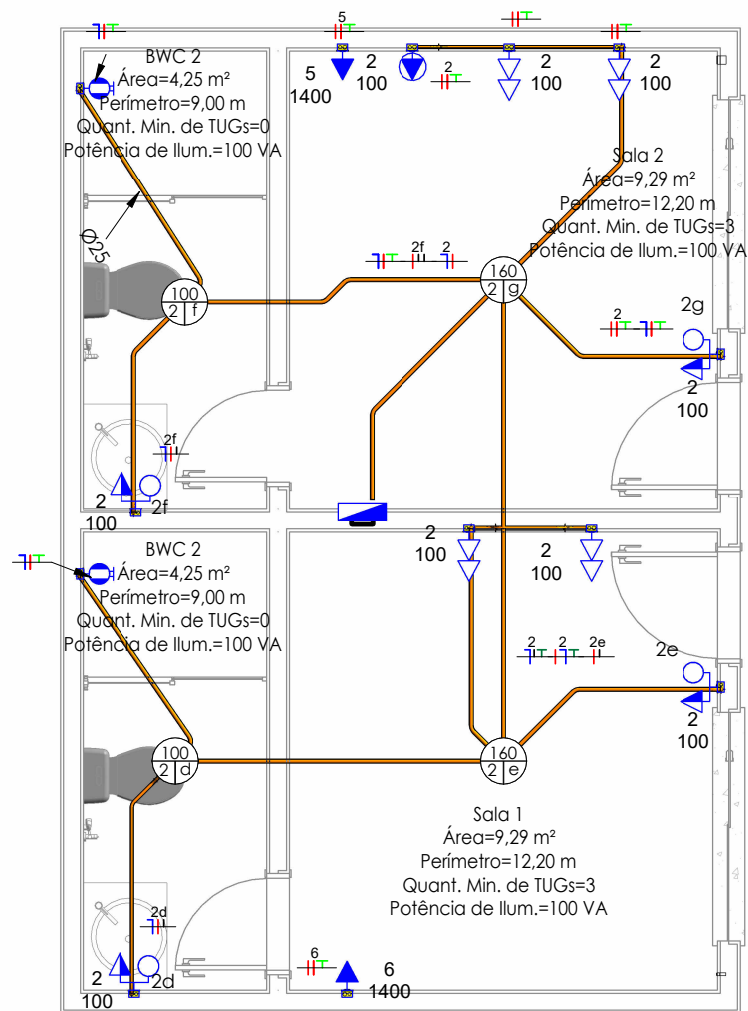

**Sala de Descanso**

## INTERRUPTORES

	Interruptor simples de uma seção, embutido em caixa 4x2
	Interruptor paralelo (chave hotel), embutido em caixa 4x2
	Interruptor intermediário, embutido em caixa 4x2
	Conjunto de 2 Interruptores simples, embutido em caixa 4x2
	Conjunto de 3 Interruptores simples, embutido em caixa 4x2

## LEGENDA INTERRUPTORES

### SÍMBOLOS E LEGENDAS

	Diâmetro da fiação *quando não indicado considerar 100W
	Circuito
	Potência *quando não indicado considerar 100W
	Potência
	Lâmpada
	Circuito
	Potência
	Lâmpada
	Circuito
	Neutro + Fase + Terra + Retorno
	CD - Quadro de Distribuição
	CM - Quadro de Medição

## LEGENDA SÍMBOLOS

## PONTOS

	Ponto Manutenção h: 0,3m
	Ponto Mono - Motor Portão h: 0,3m
	Ponto De Interfone
	Ponto Para Antena
	Ponto Para Porteiro Eletrônico
	Ponto Para Máquina de Lavar Roupa
	Ponto Para Máquina de Lavar Louça
	Ponto Para Ar Condicionado h:2,20m
	Sensor de Presença
	Sensor de Presença no Teto
	Campainha Tipo Cigarra
	Pulsor para Campainha
	Variador de Luminosidade - Dimer

## LEGENDA PONTOS

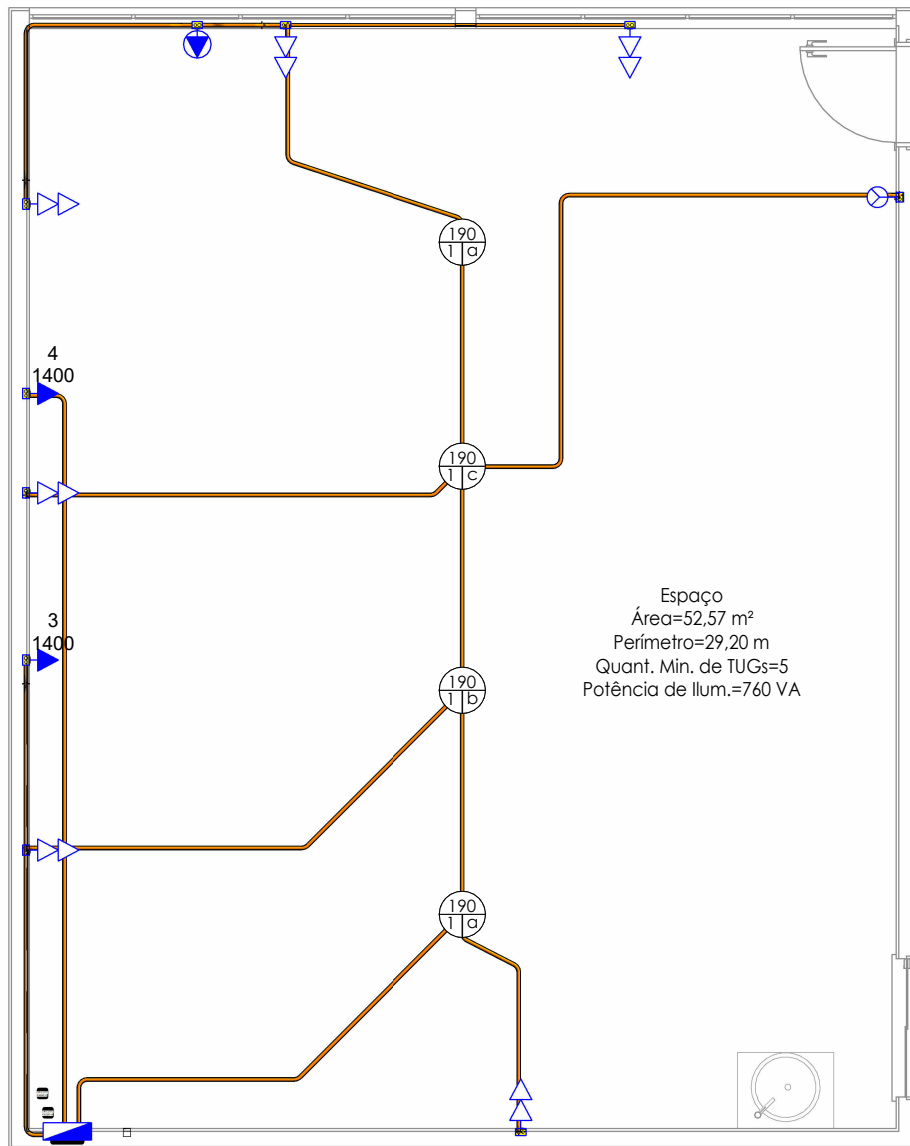

## Necrotério

### TOMADAS

	Ponto de Força com placa saída de fio, a 230cm do piso acabado
	Tomada de Piso 2P+T, 20A
	Tomada de Piso 2P+T, 10A
	Tomada Baixa 2P+T, 10A, a 30cm do piso, embutido em caixa 4x2
	Tomada Baixa 2P+T, 20A, a 30cm do piso, embutido em caixa 4x2
	Tomada Alta 2P+T, 10A, a 210cm do piso, embutido em caixa 4x2
	Tomada Alta 2P+T, 20A, a 210cm do piso, embutido em caixa 4x2
	Tomada Média 2P+T, 10A, a 110cm do piso, embutido em caixa 4x2
	Tomada Média 2P+T, 20A, a 110cm do piso, embutido em caixa 4x2

### LEGENDA TOMADAS

### INTERRUPTORES

	Caixa Octogonal - Ponto de Luz no Teto Amarela Eletroduto Corrugado
	Caixa Octogonal - Ponto de Luz no Teto Laranja Eletroduto Corrugado Reforçado
	Caixa Octogonal - Ponto de Luz no Teto Laranja Eletroduto Corrugado Reforçado Laje vigota e tavela (lajota) pré moldada

### LEGENDA PONTOS DE LUZ

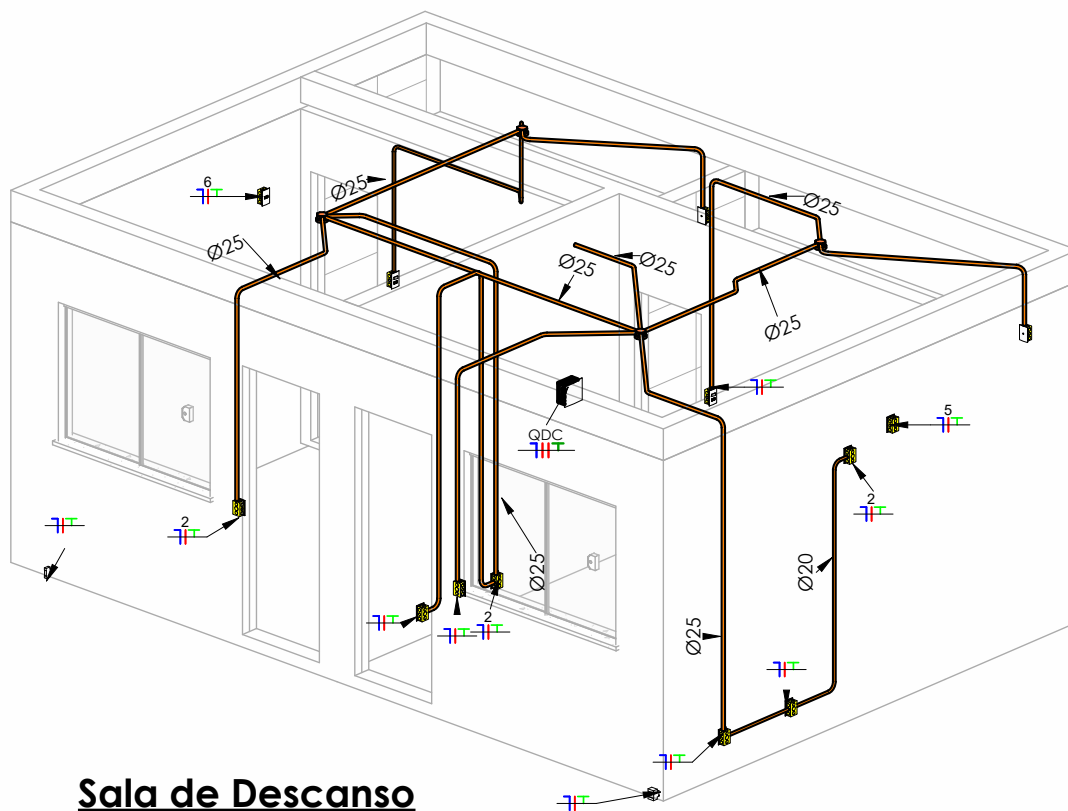

**Sala de Descanso**

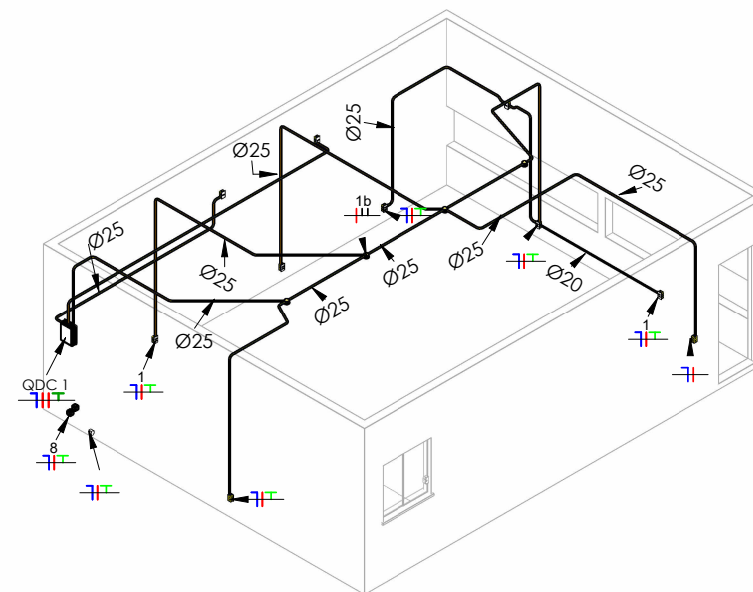

**Necrotério**

## Quantitativo Componentes

Descrição do Material	Dimensões	Quantidade e (peças)	Referência Fabricante
		18	
<b>Caixas de Embutir</b>			
Caixa de Luz 4"x2", de embutir, em PVC na cor amarelo para eletroduto corrugado	4"x2"	25	Tigre linha Tigreflex ou equivalente
Caixa octogonal 4"x4" com fundo móvel reforçado, em PVC na cor laranja para eletroduto corrugado	4"x4"	20	Tigre linha Tigreflex Reforçado ou equivalente
<b>Disjuntores e Proteções</b>			
DPS - Disjuntor de proteção contra surtos, monopolar, tensão nominal de operação UO 127/220V, máxima tensão de operação contínua UC= 275 V, corrente de descarga máxima= 40kA, fixação em trilho DIN 35mm	VCL 275V 40kA Slim	8	Clamper ou equivalente
Mini Disjuntor Monopolar 10A Curva B, conforme ABNT NBR NM 60898, encaixe perfil DIN 35mm	B 10A	7	Steck ou equivalente
Mini Disjuntor Monopolar 16A Curva B, conforme ABNT NBR NM 60898, encaixe perfil DIN 35mm	B 16A	2	Steck ou equivalente
Mini Disjuntor Tripolar 16A Curva C, conforme ABNT NBR NM 60898, encaixe perfil DIN 35mm	C 16A	3	Steck ou equivalente
<b>Interruptores</b>			
Conjunto montado de Interruptor com 3 teclas simples, 4"x2"	3xS, 4"x2"	3	Pial Legrand ou equivalente
<b>Interruptores + Tomadas</b>			
Conjunto montado de 1 Interruptor Simples + 1 Tomada 2P+T, 10A, 4"x2"	1S+1Tom.10A, 4"x2"	4	Pial Legrand ou equivalente
<b>Placa saída de fio</b>			
Conjunto montado de 1 Placa para Saída de Fio Ø11mm, 4"x2"	Saída de fio	2	Pial Legrand ou equivalente
<b>Quadros</b>			
Quadro de Distribuição 3/4 Disjuntores, de embutir, fabricado em PVC antichamas, com barramento de terra e neutro, porta branca, dimensões 186x173,3x78,7mm.	3/4 Disjuntores	1	Tigre ou equivalente
Quadro de Distribuição 12/16 Disjuntores, de embutir, fabricado em PVC antichamas, com barramento de terra e neutro, porta branca, dimensões 250x344,6x78,7mm.	12/16 Disjuntores	1	Tigre ou equivalente
<b>Tomadas</b>			
Conjunto montado de 1 Tomada 2P+T, 10A, posto horizontal, 4"x2"	10A, 4"x2"	4	Pial legrand ou equivalente
Conjunto montado de 1 Tomada 2P+T, 20A, posto horizontal, 4"x2"	20A, 4"x2"	2	Pial legrand ou equivalente
Conjunto montado de 2 Tomadas 2P+T, 10A, postos horizontais, 4"x2"	2x10A, 4"x2"	10	Pial Legrand ou equivalente



ENDEREÇO

Av. Frutuoso Jusselino, 1051, Jaicós - PI

ASSUNTO

RESPONSÁVEL TÉCNICO

MARIA VITORIA CUNHA MATOS

CAU A314713-4

PRANCHA

## Quantitativo Eletrodutos

Descrição do Material	Diâmetro Nominal	Comprimento (m)	Referência de Fabricante
Eletroduto flexível corrugado Reforçado, em PVC na cor laranja antichamas, conforme NBR15465	DN 25mm	112,90 m	Tigre ou equivalente
Eletroduto flexível corrugado Reforçado, em PVC na cor laranja antichamas, conforme NBR15465	DN 20mm	10,54 m	Tigre ou equivalente

## Quantitativo Cabos Iso. PVC

(FA- Condutor Fase A), (FB- Condutor Fase B), (N - Condutor Neutro), (PE - Condutor Terra), (Re - Condutor de Retorno)

Sugestão de Cores para os condutores- FA: Vermelho, FB: Preto, N: Azul Claro, PE: Verde, RE: Marron

FA-1,5 mm <sup>2</sup>	FA-2,5 mm <sup>2</sup>	FA-6,0 mm <sup>2</sup>	FB-1,5m m <sup>2</sup>	FB-2,5m m <sup>2</sup>	N-1,5m m <sup>2</sup>	N-2,5m m <sup>2</sup>	N-6,0m m <sup>2</sup>	PE-2,5m m <sup>2</sup>	PE-6,0m m <sup>2</sup>	Re-1,5 mm <sup>2</sup>
---------------------------	---------------------------	---------------------------	---------------------------	---------------------------	--------------------------	--------------------------	--------------------------	---------------------------	---------------------------	---------------------------

## Tabela de Resumo dos Circuitos

*	Descrição	Disjuntor	Potência (VA)	Seção do Condutor Adotado (mm <sup>2</sup> )	Fase A	Fase B	Fase C
<não nomeado> QDC 1	QDC	20,00 A	11361 VA		10240 W	0 W	0 W
1	Iluminação+TUGs Residencial	20,00 A	1962 VA		1800 W	0 W	0 W
2	Iluminação+TUGs Necrotério	20,00 A	1744 VA		1560 W	0 W	0 W
3	Necrotério ar condicionado 1	20,00 A	1400 VA		1120 W	0 W	0 W
4	Necrotério ar condicionado 2	20,00 A	1400 VA		1120 W	0 W	0 W
5	Residencial ar condicionado 1	20,00 A	1400 VA		1120 W	0 W	0 W
6	Residencial ar condicionado 2	20,00 A	1400 VA		1120 W	0 W	0 W
7	Circuito Reserva 1	20,00 A	1200 VA		1200 W	0 W	0 W
8	Circuito Reserva 1	20,00 A	1200 VA		1200 W	0 W	0 W
Totais:			23067 VA		20480 W	0 W	0 W



Documento assinado digitalmente  
 IAGO GABRIEL SILVA FARIAS  
 Data: 22/05/2026 10:13:52-0300  
 Verifique em <https://validar.itl.gov.br>

ENDEREÇO

Av. Frutuoso Jusselino, 1051, Jaicós - PI

ASSUNTO

RESPONSÁVEL TÉCNICO

MARIA VITORIA CUNHA MATOS

CAU A314713-4

PRANCHA



# SALA DE DESCANSO

1 : 75

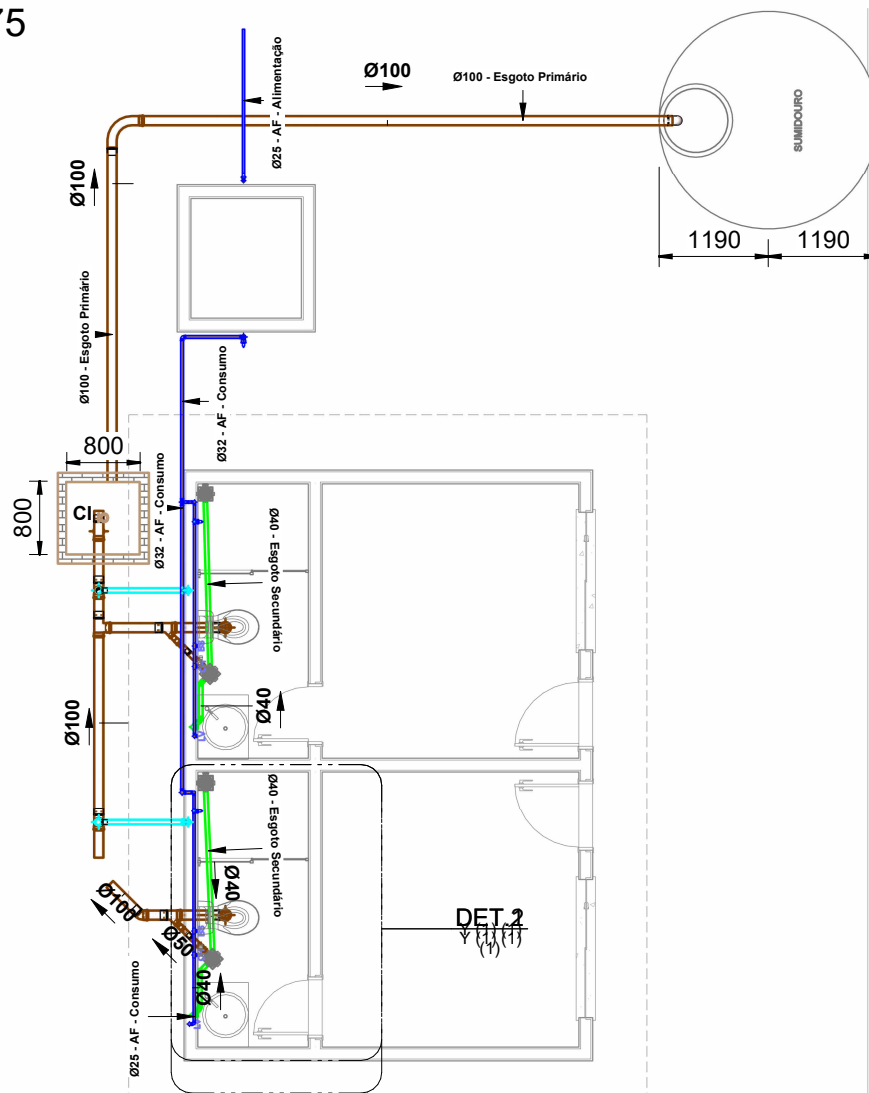

## LEGENDA:

- TUBULAÇÃO PVC BRANCO SN - ESGOTO PRIMÁRIO
- TUBULAÇÃO PVC BRANCO SN - ESGOTO SECUNDÁRIO
- TUBULAÇÃO PVC BRANCO SN - VENTILAÇÃO ESGOTO
- TUBULAÇÃO PVC BRANCO SN - ESGOTO COM GORDURA
- TUBULAÇÃO PVC MARROM - ÁGUA FRIA
- TUBULAÇÃO CPVC - ÁGUA QUENTE
- TQ- $\frac{nn}{xx}$  -TUBO DE QUEDA DE ESGOTO PRIMÁRIO  
nn: número da coluna  
xx: diâmetro nominal da coluna
- CV- $\frac{nn}{xx}$  -COLUNA DE VENTILAÇÃO  
nn: número da coluna  
xx: diâmetro nominal da coluna
- TG- $\frac{nn}{xx}$  -TUBO DE QUEDA DE GORDURA  
nn: número da coluna  
xx: diâmetro nominal da coluna
- AF- $\frac{nn}{xx}$  -COLUNA DE ÁGUA FRIA  
nn: número da coluna  
xx: diâmetro nominal da coluna
- AQ- $\frac{nn}{xx}$  -COLUNA DE ÁGUA QUENTE  
nn: número da coluna  
xx: diâmetro nominal da coluna
- XX -POSIÇÃO DO ITEM NA LISTA DE MATERIAIS

## ABREVIACÕES:

- BS - BACIA SANITÁRIA
- LV - LAVATÓRIO
- CH - CHUVEIRO
- TN - TANQUE
- MLR - MÁQUINA DE LAVAR ROUPAS
- MLL - MÁQUINA DE LAVAR LOUÇAS
- DU - DUCHA HIGIÊNICA
- CS - CAIXA SIFONADA
- RS - RALO SECO
- TJ - TORNEIRA DE JARDIM
- RG - REGISTRO DE GAVETA
- RP - REGISTRO DE PRESSÃO
- RE - REGISTRO DE ESFERA
- CGP - CAIXA DE GORDURA PEQUENA
- CI - CAIXA DE INSPEÇÃO
- HID - HIDRÔMETRO
- RES - RESERVATÓRIO

## LEGENDA

1 : 75

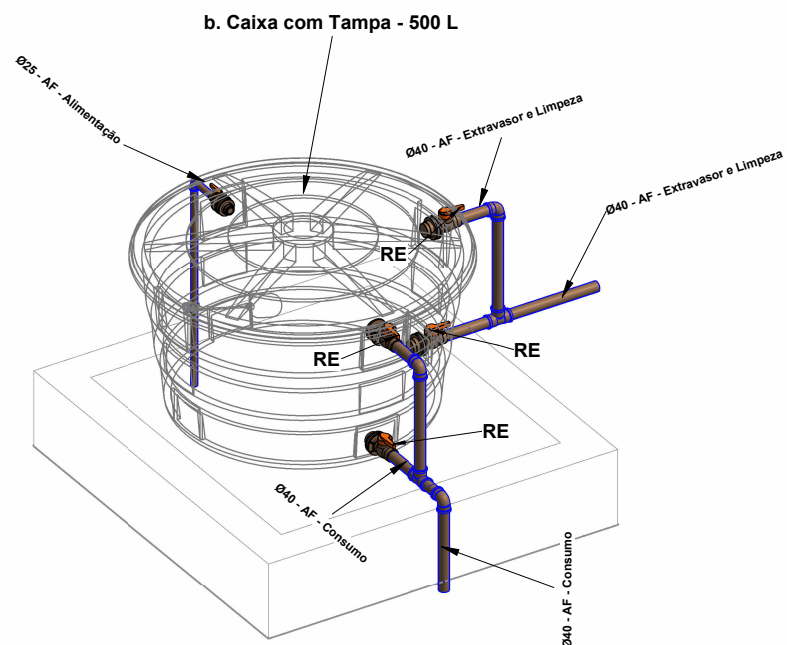

## ISO CAIXA D'ÁGUA

### NOTAS:

- 1 - DIMENSÕES E DIÂMETROS EM MILIMETROS, EXCETO ONDE INDICADO CONTRÁRIO.
- 2 - NOS TRECHOS HORIZONTAIS DAS TUBULAÇÕES DE ESGOTO SANITÁRIO RECOMENDAM-SE AS SEGUINTE DECLIVIDADES MÍNIMAS:  
 -2% PARA TUBULAÇÕES COM DIÂMETRO NOMINAL IGUAL OU INFERIOR A 75mm;  
 -1% PARA TUBULAÇÕES COM DIÂMETRO NOMINAL IGUAL OU SUPERIOR A 100mm.
- 3 - UTILIZAR ANÉIS DE BORRACHA NAS CONEXÕES DE ESGOTO.
- 4 - PROIBIDO UTILIZAR FOGO NAS TUBULAÇÕES.
- 5 - OS TERMINAIS DE VENTILAÇÃO DOS TUBOS DE VENTILAÇÃO DEVERÃO PASSAR 30CM ACIMA DO TELHADO.
- 6 - UTILIZAR DISPOSITIVO ANTI-ESPUMA NA CAIXA SIFONADA DA ÁREA DE SERVIÇO.
- 7 - A TUBULAÇÃO DO EXTRAVASOR DO RESERVATÓRIO DE ÁGUA FRIA DEVE TER UM DIÂMETRO IMEDIATAMENTE SUPERIOR AO DO ABASTECIMENTO.
- 8 - TODAS AS TUBULAÇÕES EXPOSTAS DEVERÃO SER FIXADAS COM BRAÇADEIRA
- 9 - TODAS AS SAÍDAS PARA CONSUMO DAS TUBULAÇÕES DE ÁGUA FRIA DEVERÃO SER DO TIPO SOLDÁVEL AZUL COM BUCHA DE LATÃO
- 10 - A BASE DO RESERVATÓRIO DEVERÁ TER UMA SUPERFÍCIE LISA, NIVELADA E ISENTA DE SUJEIRA OU MATERIAIS PONTIAGUDOS. A BASE DEVE TER RESISTÊNCIA COMPATÍVEL COM O PESO DA CAIXA CHEIA E DEVE SER MAIOR DO QUE A LARGURA DO FUNDO DA CAIXA.

### NOTAS

1 : 35

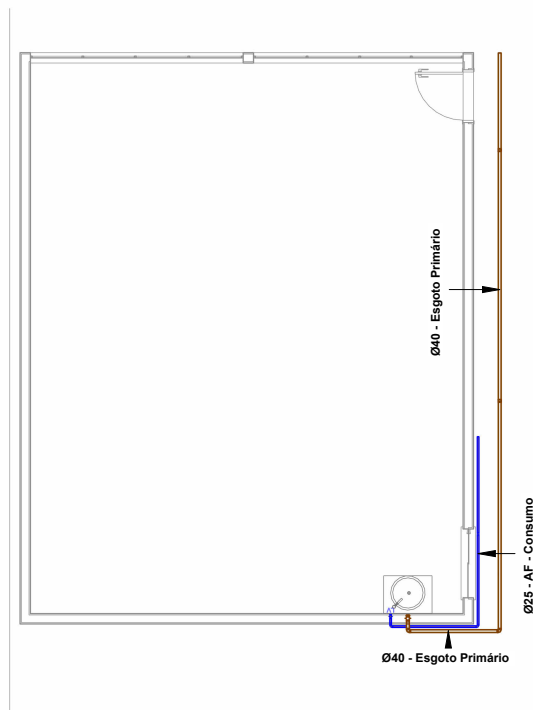

## PLANTA NECROTÉRIO

1 : 100

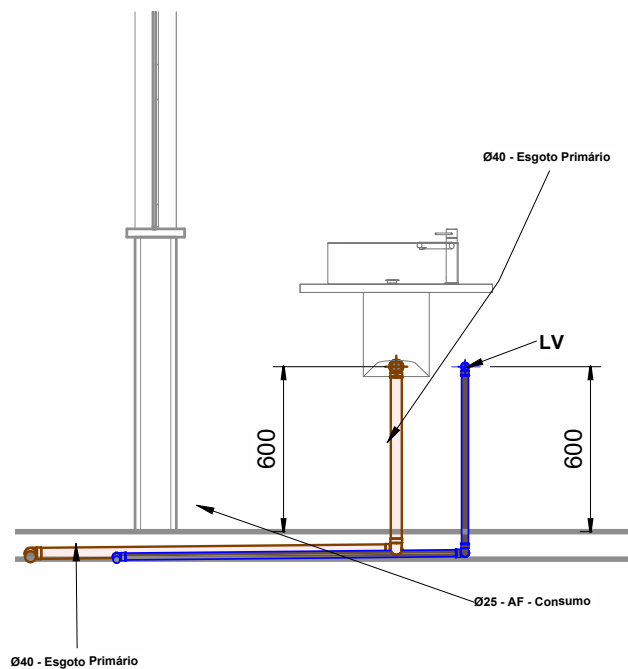

## NECROTÉRIO

1 : 25

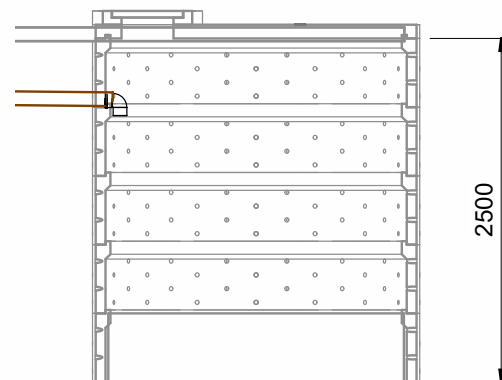

## SUMIDOURO

1 : 50

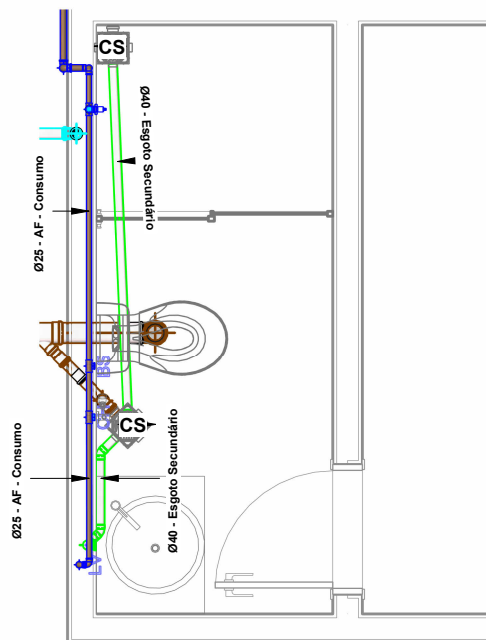

## DET-BWC 1

1 : 35

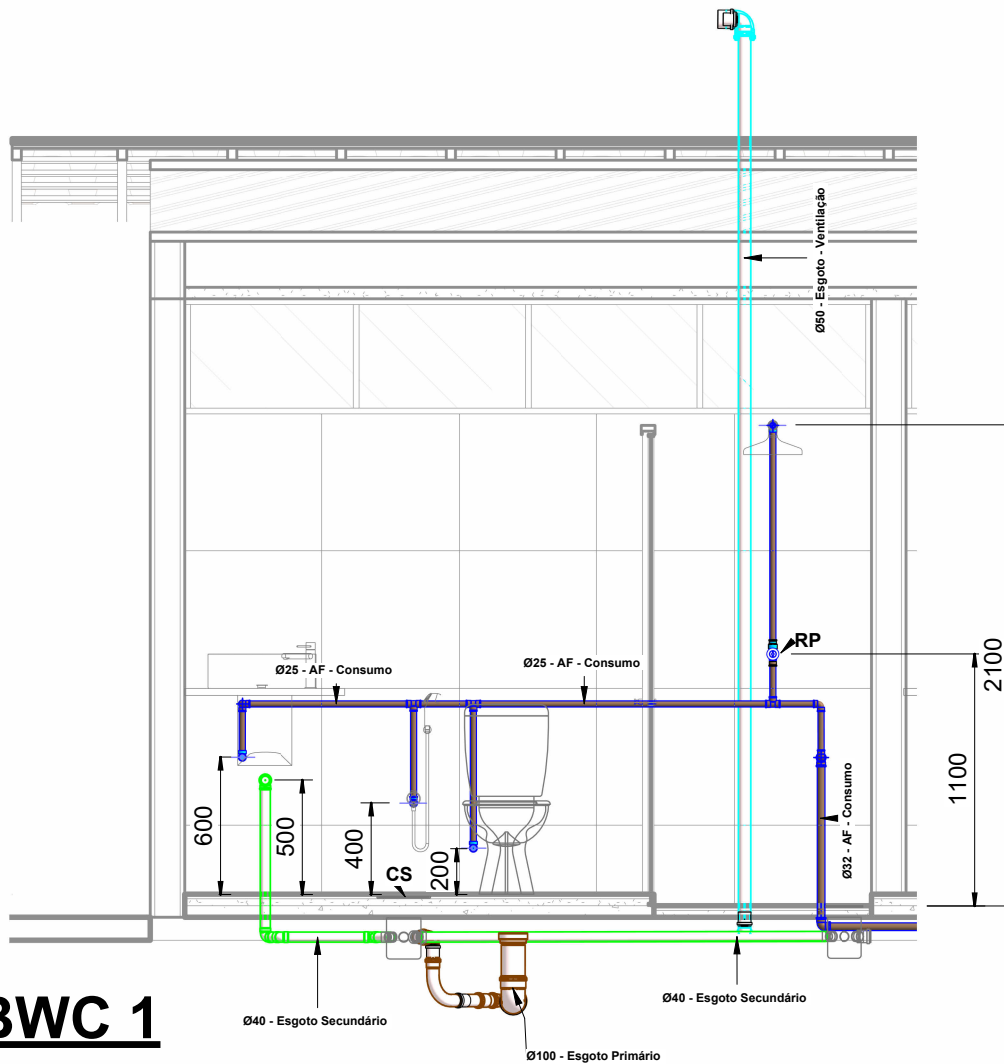

## BWC 1

1 : 30

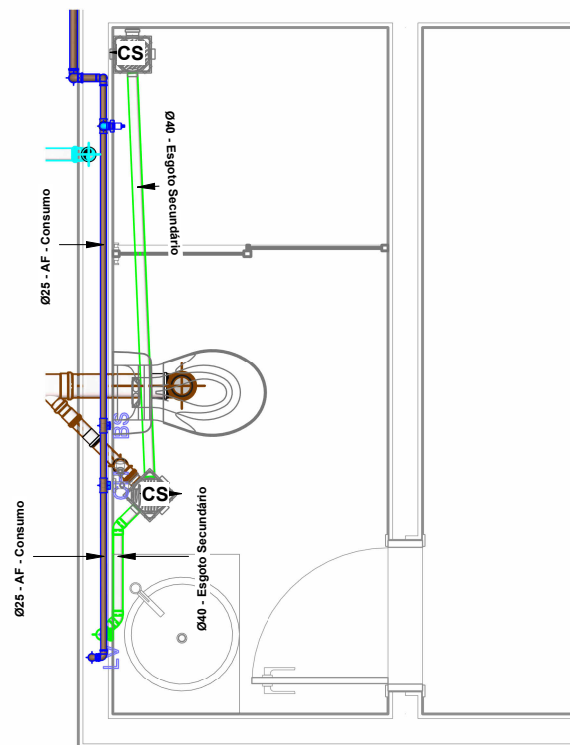

## **DET-BWC 2**

1 : 30

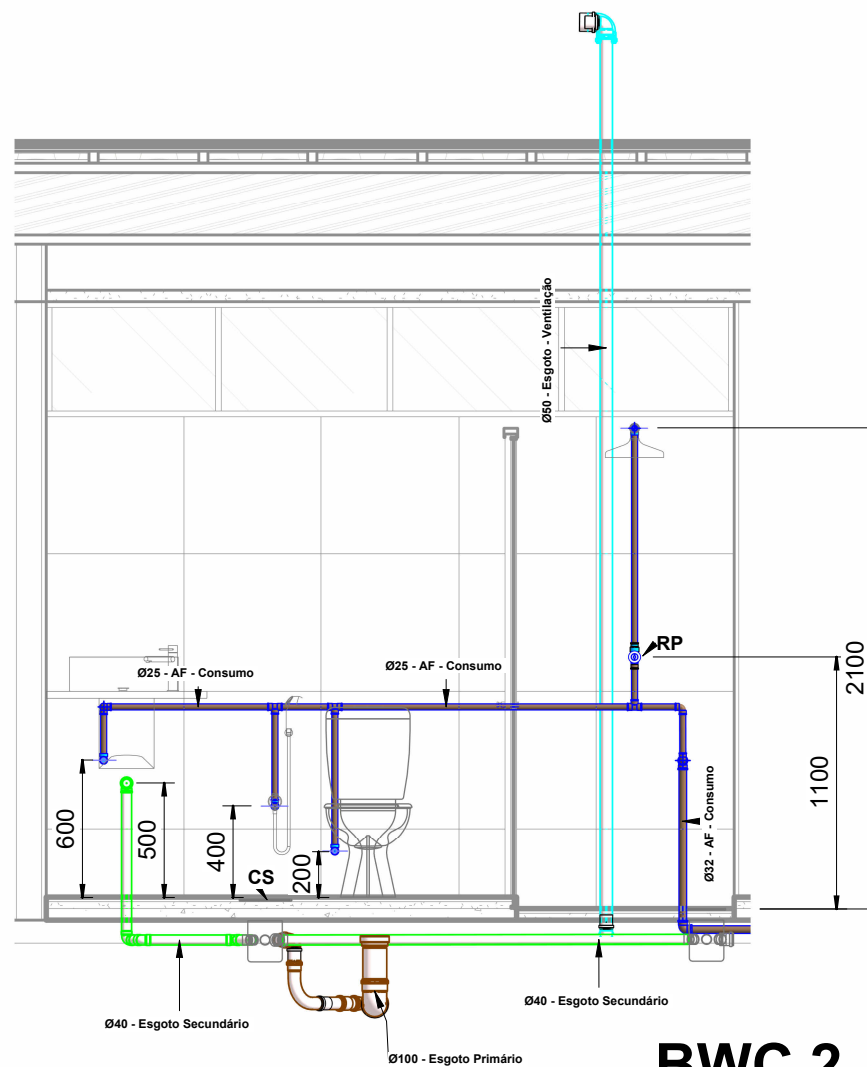

## **BWC 2**

1 : 30

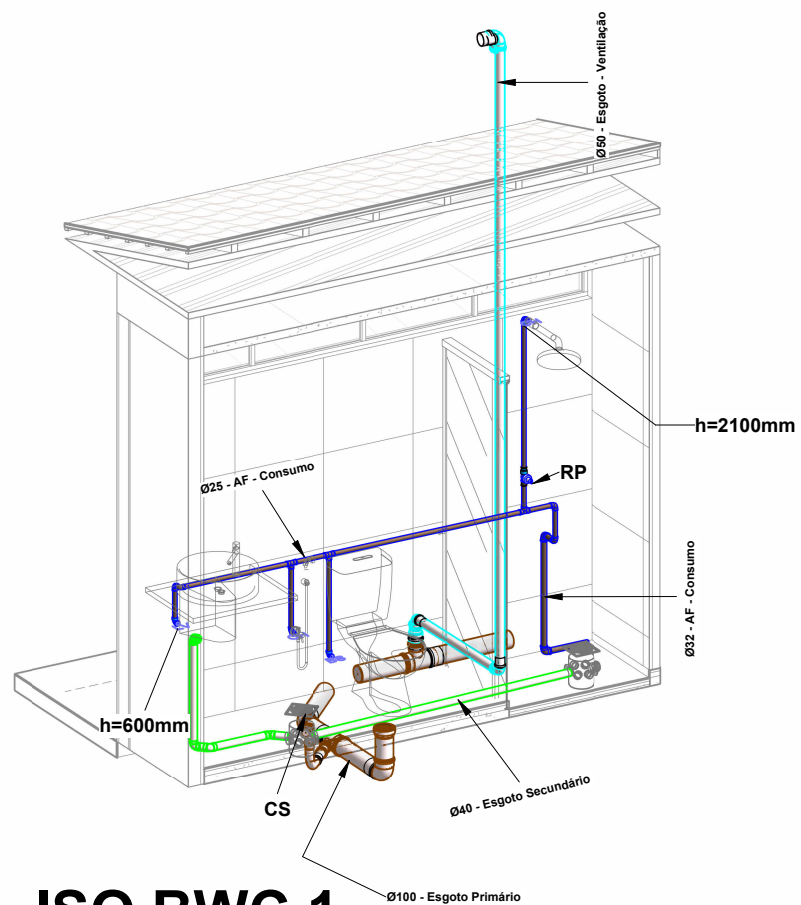

**ISO BWC 1**

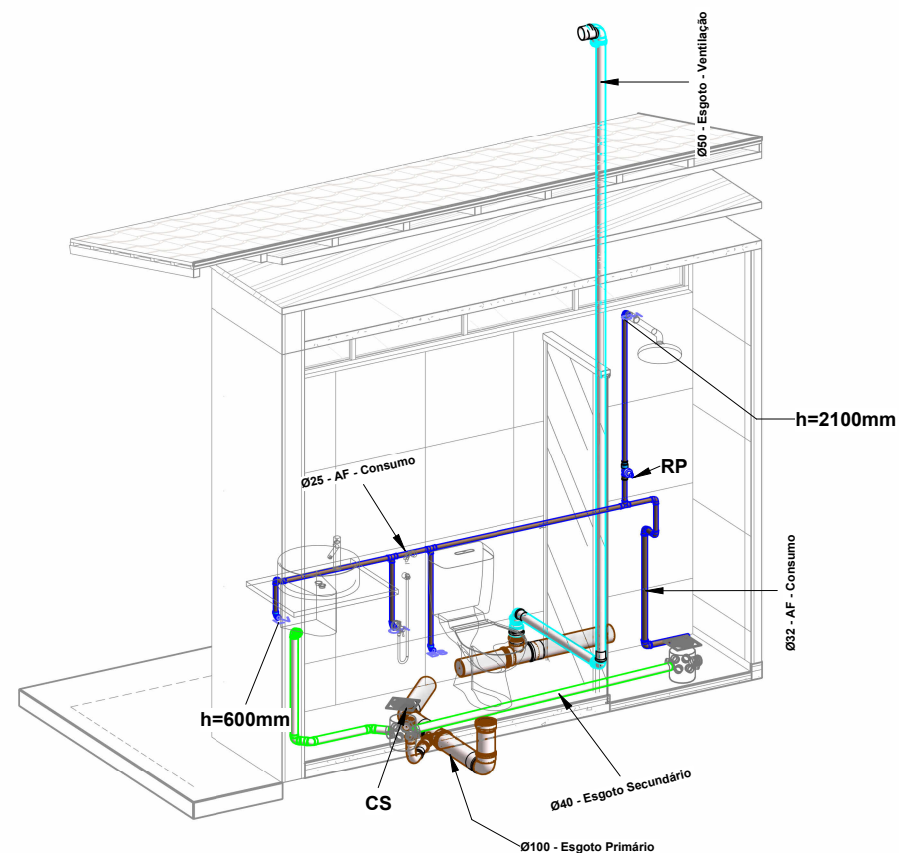

**ISO BWC 2**

## CONEXÕES DE ESGOTO

Quantidade	Descrição
1	Caixa de passagem em alvenaria de tijolos 0,8x0,8x0,4
2	Curva pvc 45 °, soldável, DN 50 MM-TIGRE
4	Curva curta 90°, DN 40 MM,Esgoto Série Normal-TIGRE
2	Curva longa 90°, DN 100 MM, Esgoto Série Normal-TIGRE
2	Joelho 45°,DN 40 mm, Esgoto Série Normal-TIGRE
4	Joelho 45°,DN 50 mm, Esgoto Série Normal-TIGRE
4	Joelho 90° ,DN 40 mm, Esgoto Série Normal-TIGRE
6	Joelho 90 °,DN 50 mm, Esgoto Série Normal-TIGRE
2	Tê 100x100 mm, Esgoto Série Normal-TIGRE
2	Tê 100x50 mm, Esgoto Série Normal-TIGRE
12	Tê 50X50 mm, Esgoto Série Normal-TIGRE
10	Luva Simples 50 mm,Esgoto Série Normal-TIGRE
2	Junção de Redução Invertida 100x50 mm Esgoto Série Normal-TIGRE
4	Caixa Sifonada Girafacil( 7 entradas) Montada com grelha e Porta Grelha Quadrada DN 150x150x50 mm

## REGISTRO, VÁLVULAS e CONEXÕES

Quantidade	Descrição
6	Registro de Gaveta Bruto,Latão,Roscável 3/4'- TIGRE
6	Registro de Gaveta Bruto ,Latão,Roscável,1"- TIGRE
2	Adaptador com Flange e Anel de Vedação, DN 32 mm x 1 - TIGRE
8	Adaptador com Flange e Anel de Vedação, DN 25 mm x 3/4" - TIGRE
10	Adaptador Soldável Curto com Bolsa e Rosca para Registro DN32 MM X1 -TIGRE
2	Bucha De Redução Ppr dn 40 mm X 25 mm- TIGRE
2	Luva de Redução Soldável DN 40mm x 32 mm -TIGRE
2	Joelho 45 ° 25 mm ,PVC Marrom, Água Fria -TIGRE
10	Joelho 90 ° 25 mm ,PVC Marrom, Água Fria -TIGRE
16	Joelho 45° 32 mm ,PVC Marrom, Água Fria -TIGRE
4	Joelho de Redução 90 ° 32mm X 25 mm ,PVC Marrom, Água Fria -TIGRE
6	Joelho 90 ° com Bucha de Latão 25 mm , X 1/2 ,PVC Marrom, Água Fria -TIGRE
2	Joelho 90 ° com Bucha de Latão 25 mm, X 3/4 ,PVC Marrom, Água Fria -TIGRE

## Lista de Materiais - Tubos

Descrição do Material	Diâmetro Nominal (mm)	Comprimento (m)	Referência de Fabricante
Tubo de PVC Rígido Branco, conforme NBR5688, Linha Série Normal	Ø100	28,29	Tigre
Tubo de PVC Rígido Branco, conforme NBR5688, Linha Série Normal	Ø75	2,71	Tigre
Tubo de PVC Rígido Branco, conforme NBR5688, Linha Série Normal	Ø50	23,72	Tigre
Tubo de PVC Rígido Branco, conforme NBR5688, Linha Série Normal	Ø40	19,74	Tigre
Tubo de PVC Rígido Soldável Marrom, conforme NBR 5648	Ø40	3,91	Tigre
Tubo de PVC Rígido Soldável Marrom, conforme NBR 5648	Ø32	24,52	Tigre
Tubo de PVC Rígido Soldável Marrom, conforme NBR 5648	Ø25	33,29	Tigre



ENDEREÇO

Av. Frutuoso Jusselino, 1051, Jaicós - PI

ASSUNTO

PROJETO HIDROSSANITARIO

RESPONSÁVEL TÉCNICO

MARIA VITORIA CUNHA MATOS

CAU A314713-4

PRANCHA